

ג.מ.י. 1980 חקירה 3 חצ' 12
מרחב תכנון מקומי עדין
 חס' ע/ן 198 הרחבת איזור תכנית ק"מ 1:1250
 תכנית זו מהווה שינוי לתכנית ק/400 ולתכנית ע/ן 124
 ערערה

הועדה המקומית לתכנון ולבניה - עירו
 שינוי תכנית מתאר מס' 198-17
הומלץ למתן תוקף
 בתוקף מס' 85
 תאריך 13.5.90
 מנהל תכנון
 מנהל עירייה

הועדה המקומית לתכנון ולבניה - עירו
 שינוי תכנית מתאר מס' 198-17
הומלץ להפקדה
 בתוקף מס' 62
 תאריך 25.10.87
 מנהל תכנון
 מנהל עירייה

מצב קיים (מצב מוצע לפי תכנית מתאר)
 מופקדת ערערה חס' 124.11.90

II
 מצב מוצע

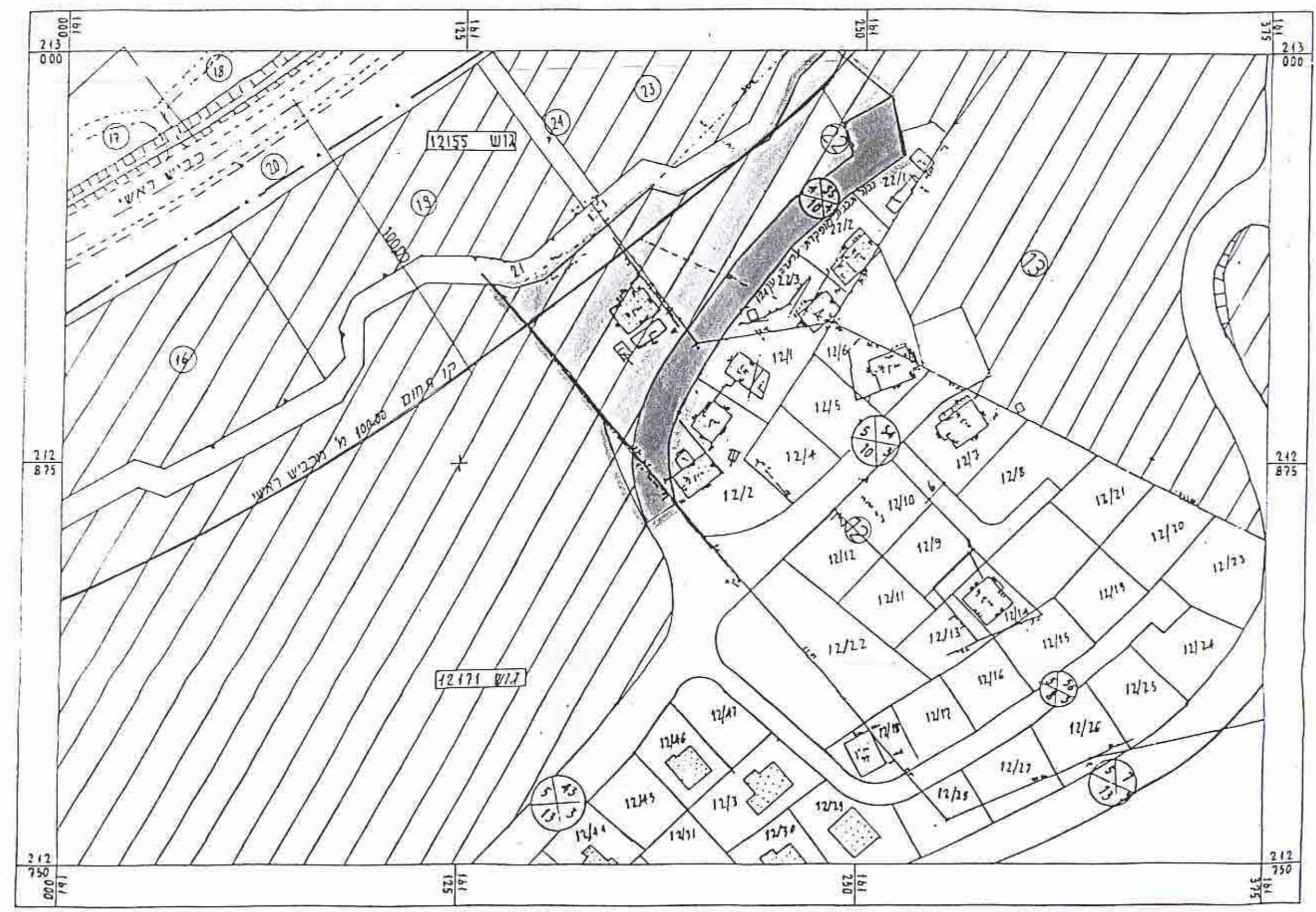
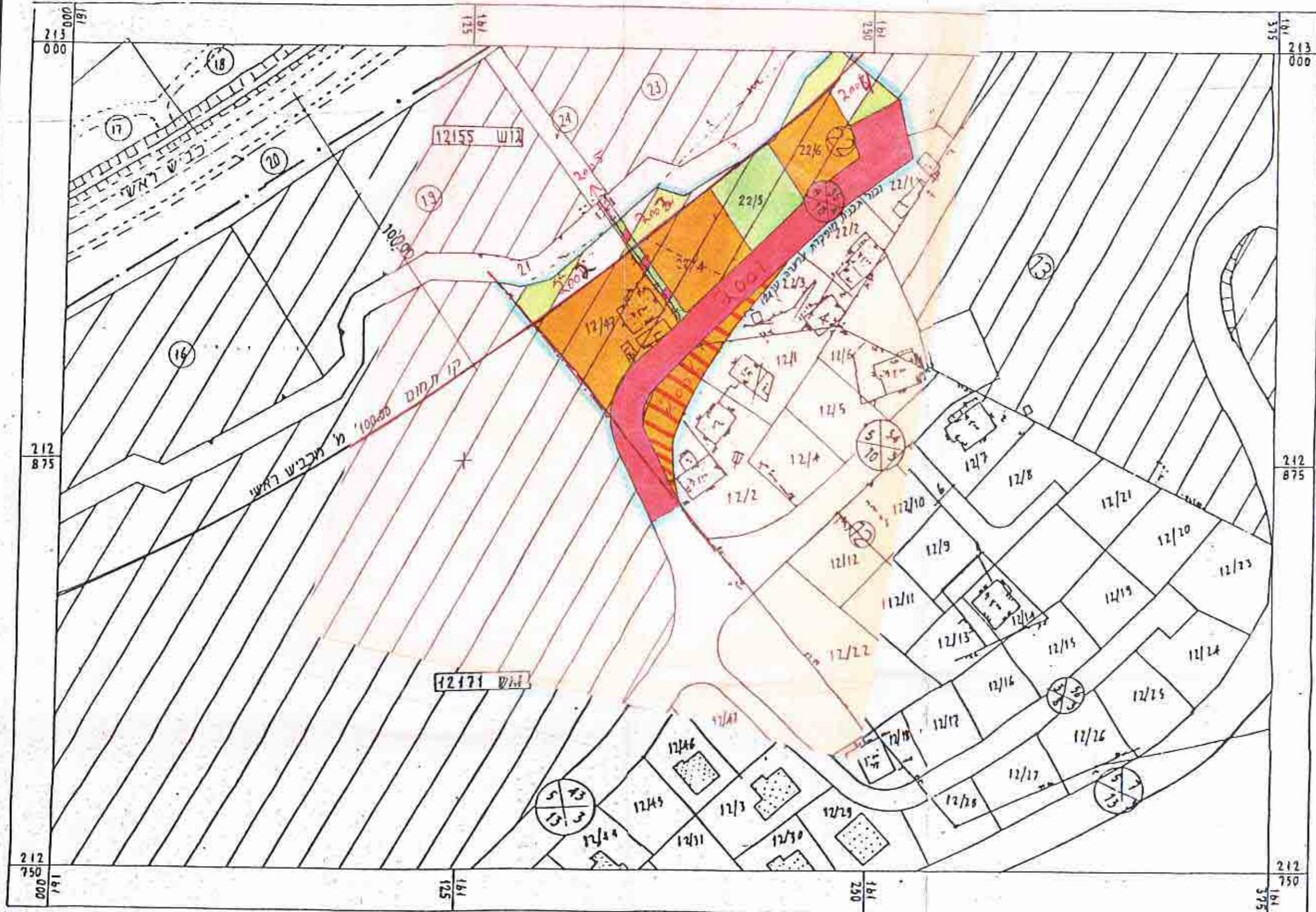

טבלאת השטחים

מ ו צ ע		ק י י מ	
%	שטח מר	%	שטח מר
16.7	985	100.0	5895
27.3	1610		
1.8	108		
8.5	500		
45.7	2692		
100.0	5895	100.0	5895

- מחוז : חיפה
- נפה : חדרה
- מקום : ערערה (אל בידאת)
- גוש : 12155, 12171
- חלקות : חלקי חלקות 22: 12
- בעלים : עלי פארס אלברואת ואחרים
- היוזם : - - - - -
- שטח התכנית : 22 - 3520, 12 - 2375, 7 - 3895
- מחבר : מסרי תייסר, הנדסאי בנן מוסמך, כפר קרע
- תאריך : 15.2.86
- עודק - : 22.11.90

חודשה על הפקדת תכנית מס' 198-17
 פורסמה בלוח הפרסומים מס' 2337
 תאריך 21.1.90

- מקרא**
- אזור מגורים א
 - דרך לביטול
 - דרך מחוץ לתכנית
 - גבול תכנית
 - אזור חקלאי
 - שביל
 - קו השמור מ"ג
 - קו תחום 100 מ' מכביש
 - שטח ציבורי פתוח
 - מס דרך
 - קו בנין
 - רוחב הדרך
 - קוטר מניפולציה ומכשיר 22%

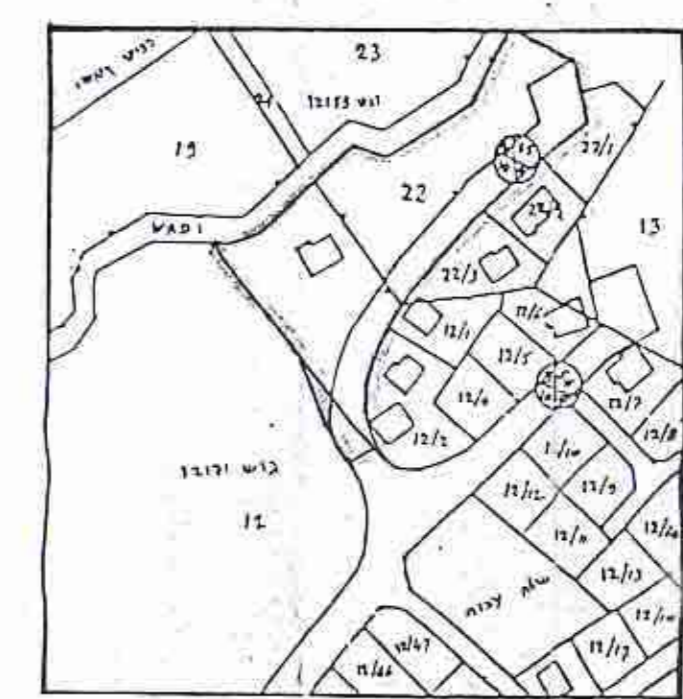

שטח המניין מחוז חיפה
 מס' 198-17
 חקירה המקומית מס' 198-17
 הועדה המקומית לתכנון ולבניה - עירו
 תאריך 28.6.90

חודשה על אישור תכנית מס' 198-17
 פורסמה בלוח הפרסומים מס' 3814
 תאריך 13.10.90

חתימת היוזם : עלי פארס אלברואת ואחרים.	<i>[Signature]</i>
חתימת הבעלים : עלי פארס אלברואת ואחרים.	<i>[Signature]</i>
חתימת המתכנן : מסרי תייסר	<i>[Signature]</i>

ע.ס. אלבאסט עסקי, הנדס ומודר מוסמך
 כפר-קרע (ה' 10) תאריך 9.1.86
 עדין 1.9.90

לא לשרט גישום