

מחוז חיפה

מרחב תכנון מקומי עירון
 תשריט מצורף לתכנית מס' 390/ג. ע.נ/390
 הנקראת שינוי תוכנית מתאר מס' 390/ג. ע.נ/390 אל באשן' הזזת מקום ש.צ.פ. ושנוי יעוד שטח
 מסחרי לאזור מגורים א' עם חזית מסחרית והמהווה שני לתכנית המתאר הנלילית
 400/ג ותכנית המתאר מס' 124/ג. ע.נ/124 ערערה.

המקום : ערערה
 גוש : 12166
 חלקות : 17, 32 ח"ה
 שטח התכנית : 3.910 ד'
 קנ"מ : 1:1250, 1:500
 בעלי הקרקע : פרטיים
 יוזם התכנית : חוסין עבד פלאחין
 עורך התכנית : חאזם יונס - אדריכל -
 טל: 06/353195

ע"ת מלכות
 ע"ת מלכות
 ע"ת מלכות
 ע"ת מלכות

מקרא

- גבול התכנית
- גבול חלקה רשומה ומספרה
- גבול מגרש ומספרו
- אזור מגורים א'
- שטח מסחרי
- שטח צבורי פתוח
- חזית מסחרית
- מס' דרך
- קווי בנין
- רוחב דרך
- דרך מאושרת

היעדה הסופית לתכנון ולבניה - עירון
 שינוי תכנית מתאר מס' 390/ג. ע.נ/390
 הומלץ להפקדה
 ביום 10.11.95
 מ"ר 29307
 חתום ובעד פלאחין
 יועץ תכנון ומעשה

הודעה על הפקדת תכנית מס' 390/ג. ע.נ/390
 מרשמה בולקוט הפרסומים מס' 390/ג. ע.נ/390
 מיום 30.11.95

משרד המגורים מחוז חיפה
 תחום התכנון והבניה
 יועץ תכנון ומעשה
 חתום ובעד פלאחין

מצב קיים
 1:1250

מס'	יעוד	שטח	אחוז מסה"כ
1	אזור מגורים א'	0,885	22,64
2	שטח מסחרי	1,75	30,05
3	ש.צ.פ.	0,550	14,06
4	דרכים	1,300	33,25
	סה"כ	3,910	100,00

מצב מוצע
 1:500

מס'	יעוד	שטח	אחוז מסה"כ
1	אזור מגורים א'	2,060	52,69
2	ש.צ.פ.	0,550	14,06
3	דרכים	1,300	33,25
	סה"כ	3,910	100,00

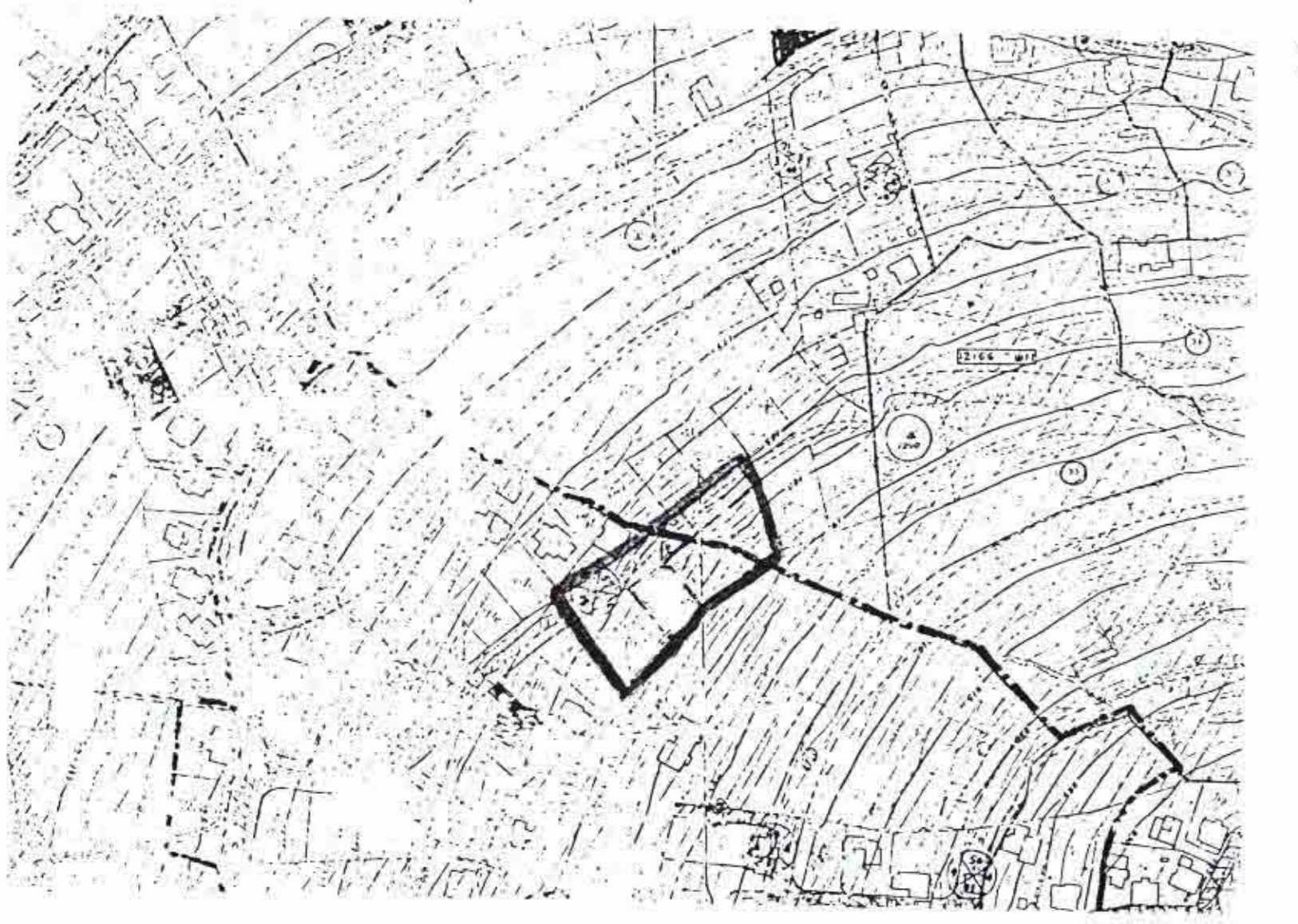
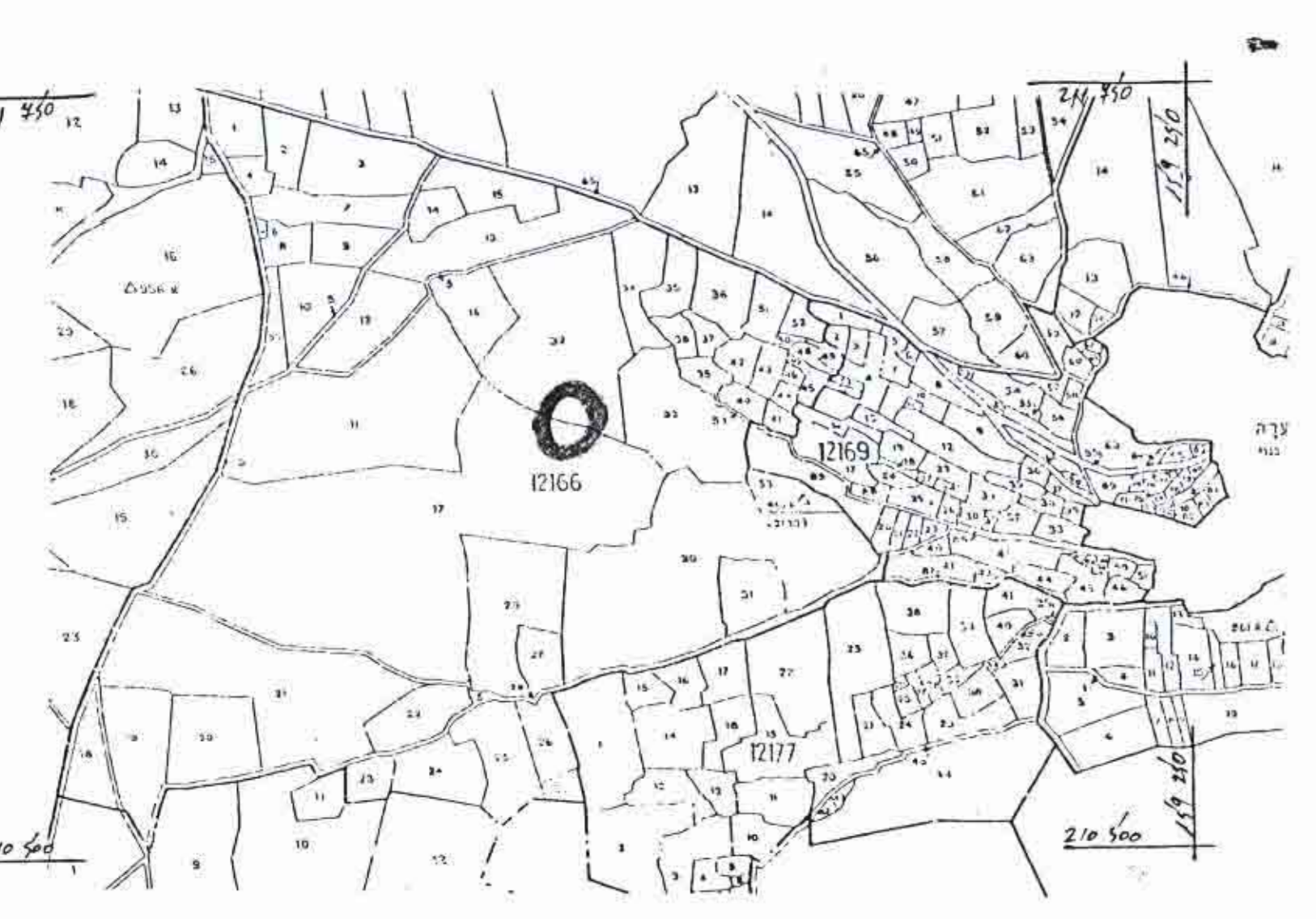
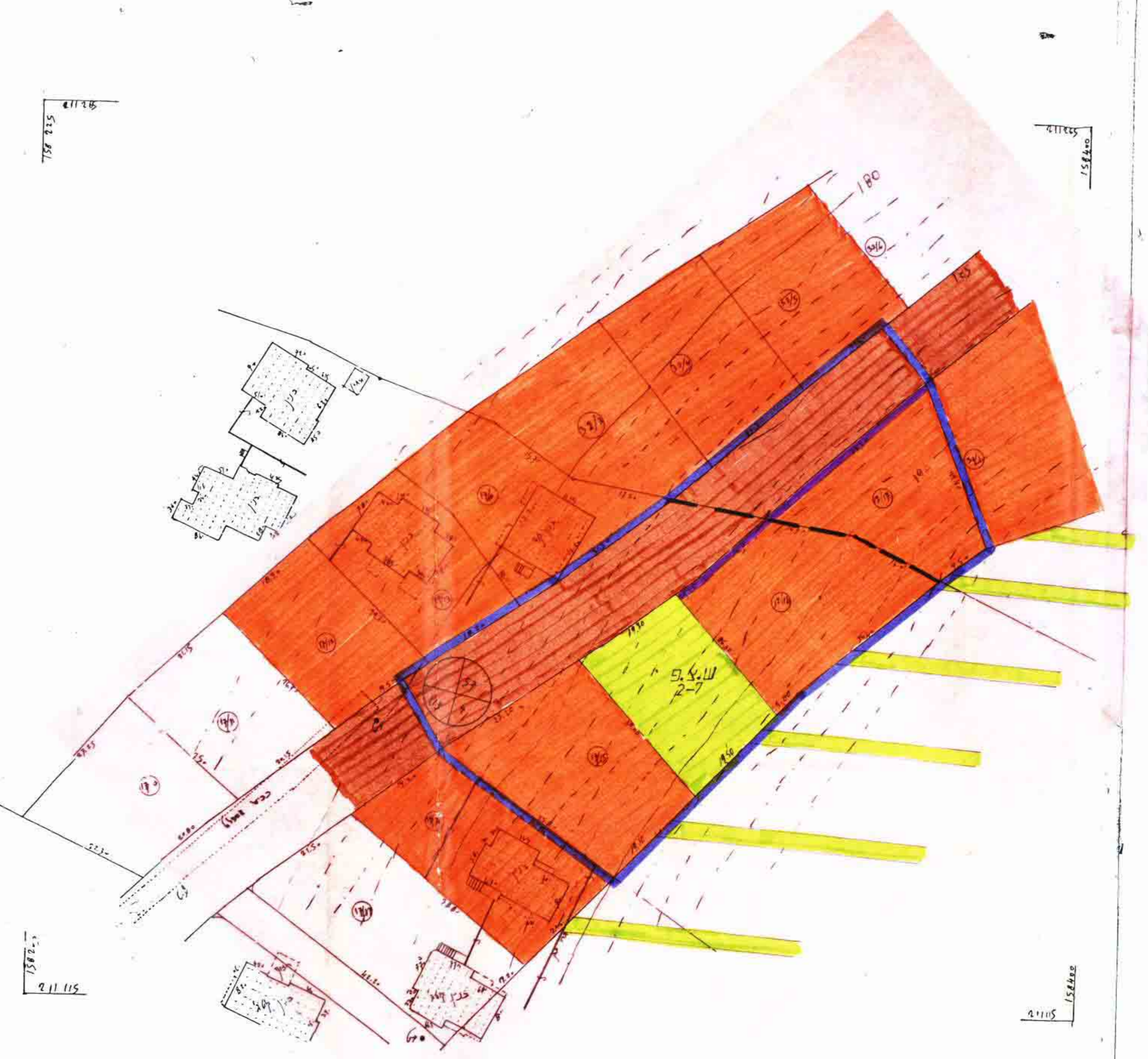
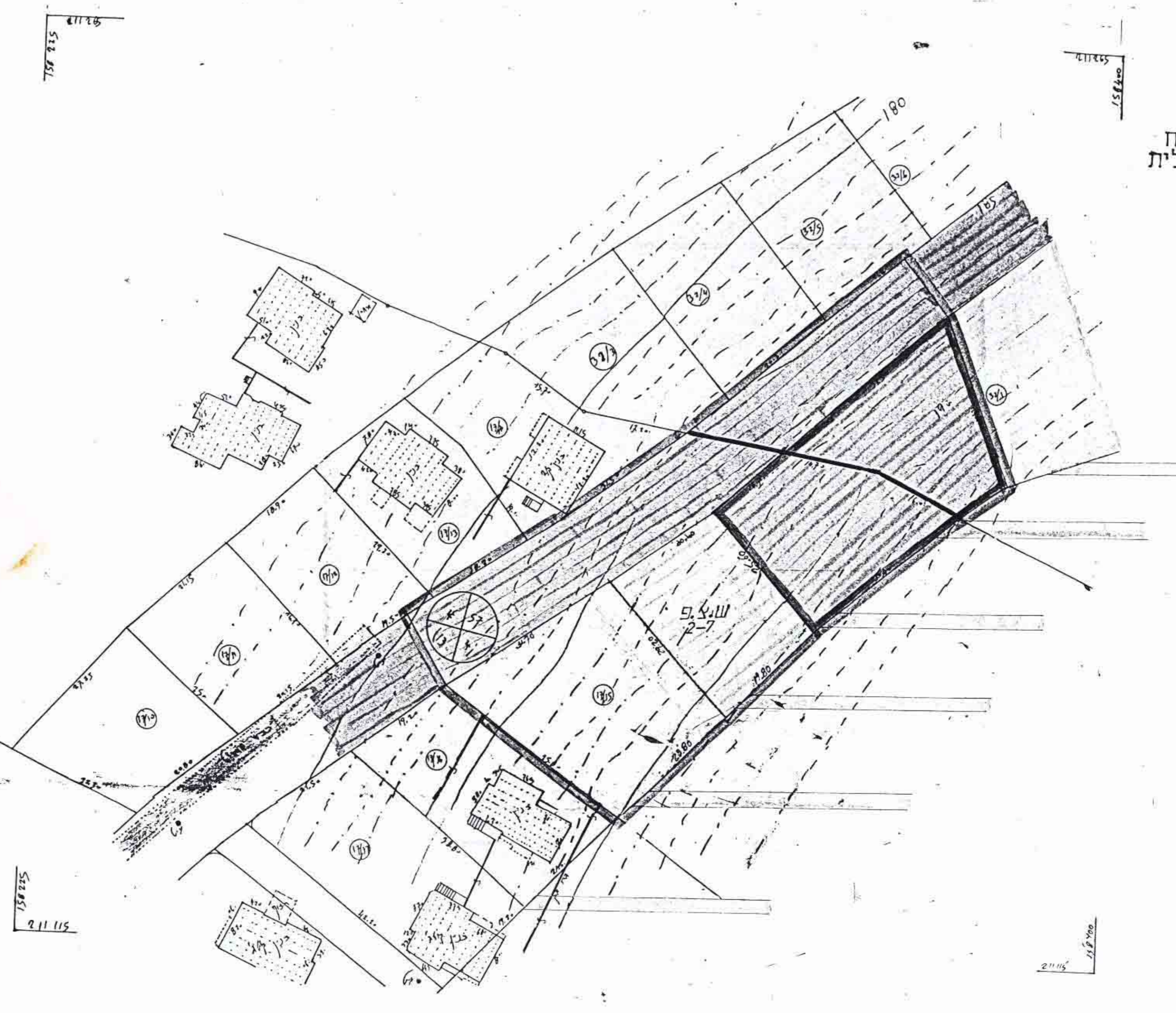

1. הערה
 2. המדידה האלמנטרית קווי גבה מבוססת על תכנית ע.נ. 124 ערערה.
 3. ע. עשלי מודד מוסמך דשיון מס' 811 כפר קרע.