

מ.ת. 612/ש"מ
 משרד המבואות
 (ס"א"ח)

מרחב תכנון מקומי, השומרון
 שינוי תכנית מתאר מקומית הנקרא, תכנית מס' 612/ש
 מגורים על חלקה 17 בגוש 10130 בגבעת-עדה
 מחוז חיפה
 ישוב גבעת-עדה

גוש 10130 חלק מחלקה 17, גוש 10132 חלק מחלקות 18, 19 (דרכים)
 שטח התכנית 5.467 דונם

יזום התכנית משה מרגלית באימוץ הוועדה המקומית, השומרון
 בעל הקרקע משה מרגלית גבעת-עדה. טל. 06-388742

עורך התכנית יהושע חפשי, אדריכל. מד. 456 זכרון יעקב. טל. 06-390094

מקרא

-  גבול התכנית
-  גבול גוש
-  אזור מגורים ב'
-  אזור מגורים מיוחד עם חזית מסחרית
-  שטח ציבורי פתוח
-  דרך מאושרת
-  דרך משולבת מוצעת
-  שביל הולכי תל מוצע
-  מספר הדרך
-  מרוח קדמי
-  רוחב הדרך
-  מספר חלקה רשומה לביטול
-  גבול מגרש מוצע ומספרו
-  מבנה להריסה
-  קו חשמל
-  גבול תכנית מאושרת
-  גבול חלקה רשומה ומספרה

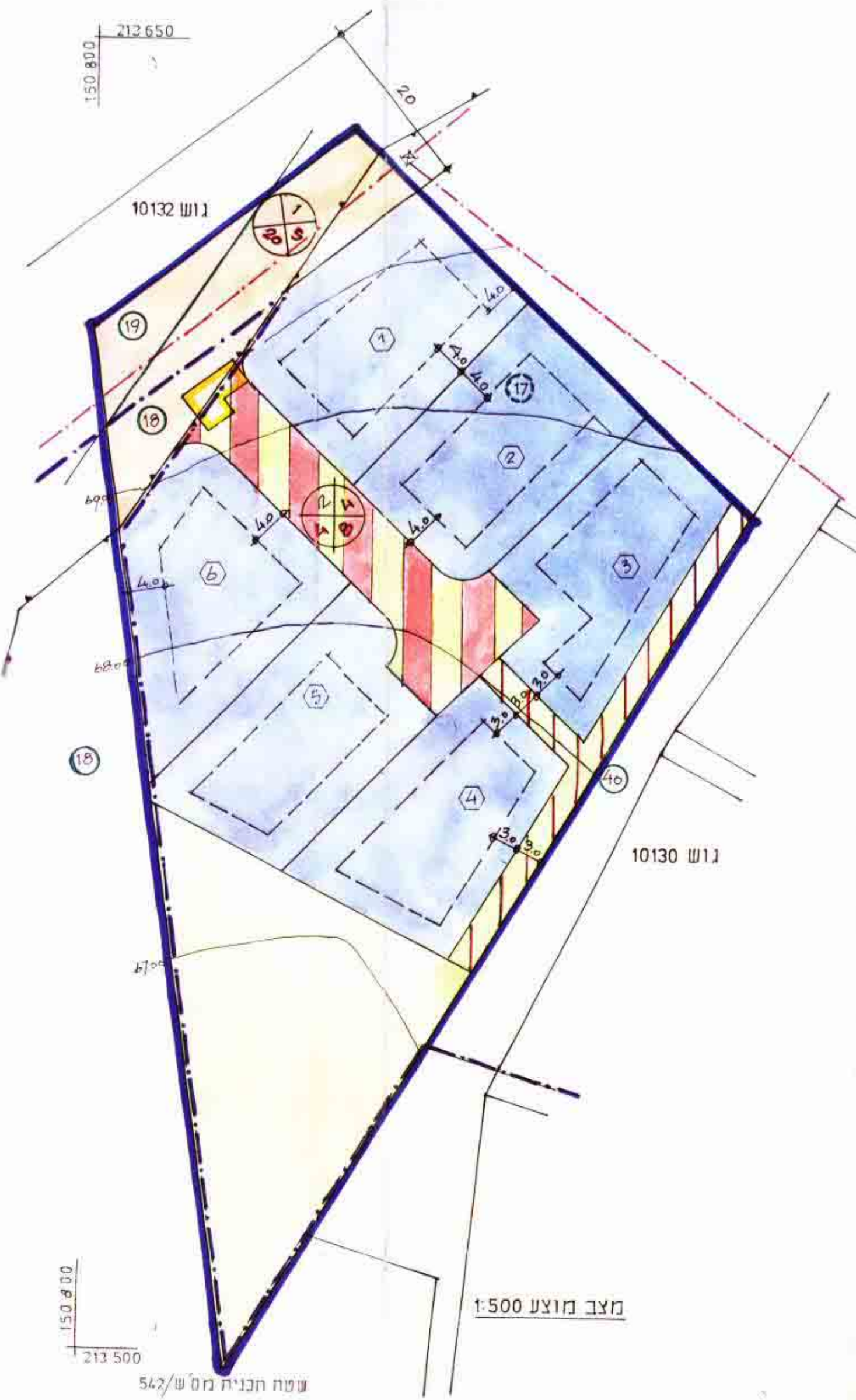
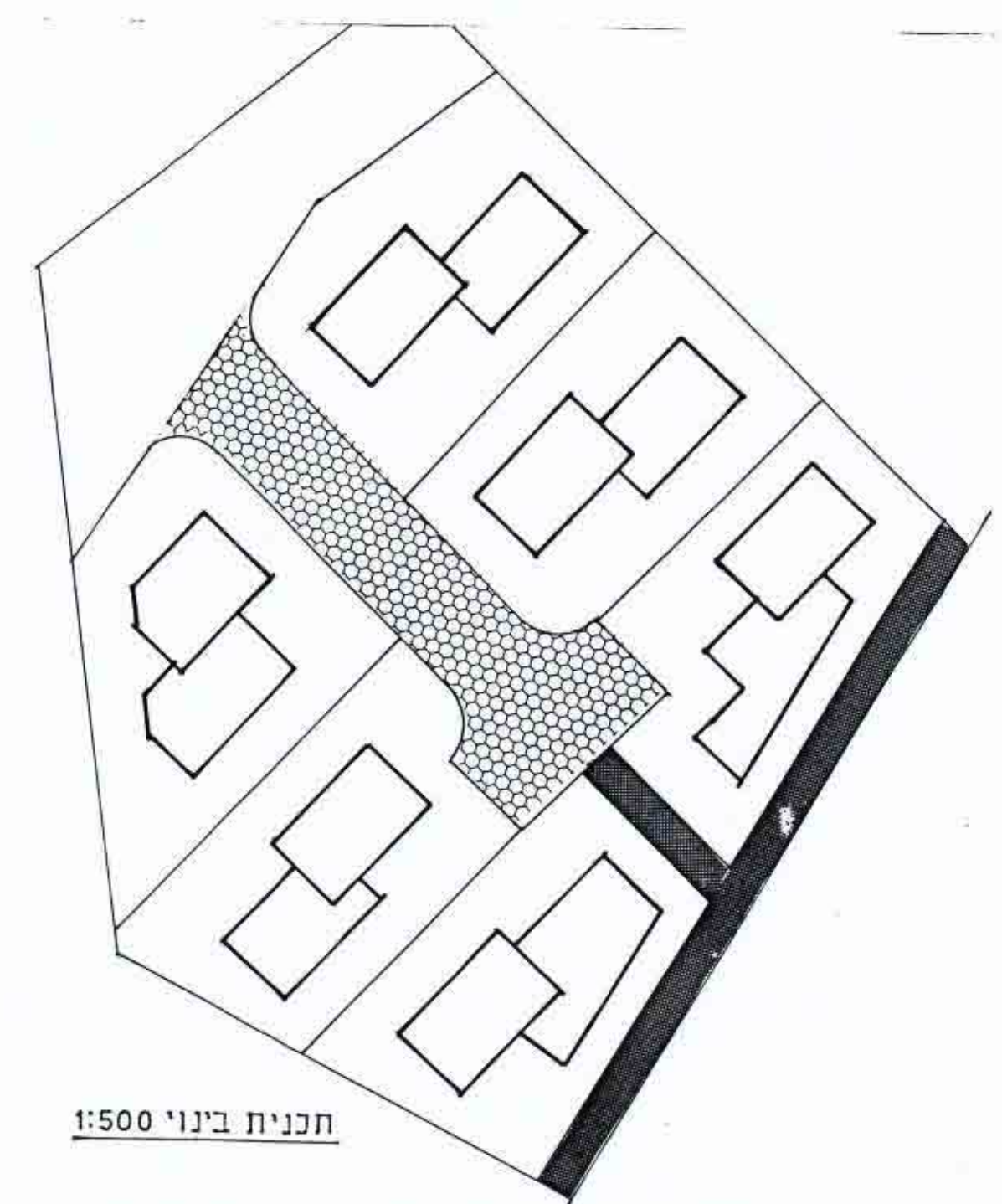
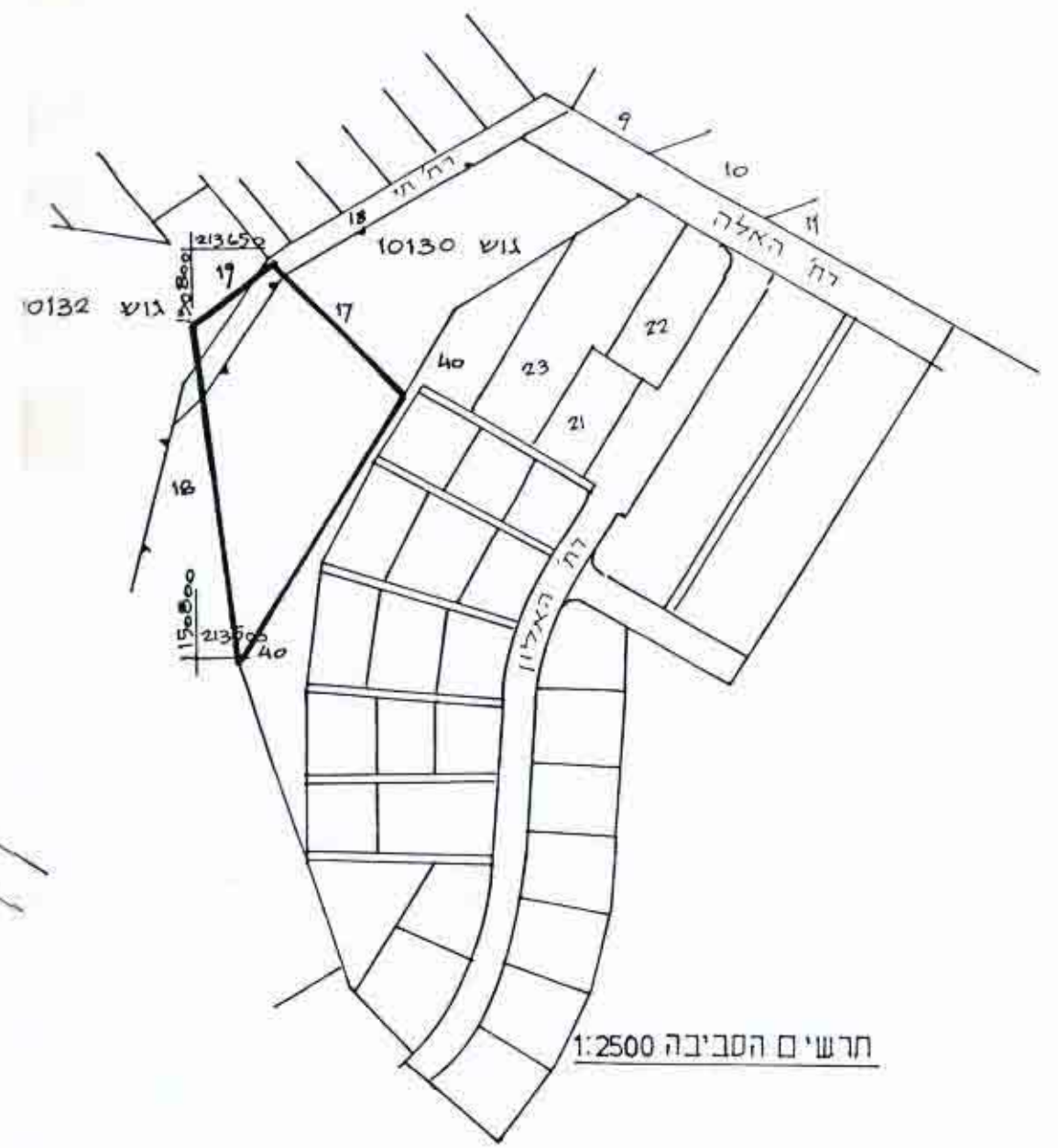

מס' חלק	מצב קיים		מצב מוצע-סיווג		מצב מוצע		האזור	
	השטח בדונם %	השטח בדונם %	השטח בדונם %	השטח בדונם %	השטח בדונם %	השטח בדונם %	אזור מגורים ב' (מוצע)	אזור מגורים מיוחד (קיים)
4	90.50	4.947	58.16	3.180	58.16	3.180	אזור מגורים ב' (מוצע)	אזור מגורים מיוחד (קיים)
	9.50	0.520	4.184	2.287	20.25	1.107		
12		5.467	21.59	1.180	100.00	54.67	שטח ציבורי פתוח	דרכים
	100.00		100.00	54.67	100.00	54.67	סה"כ	

טבלת שטחים

מפה מצבית

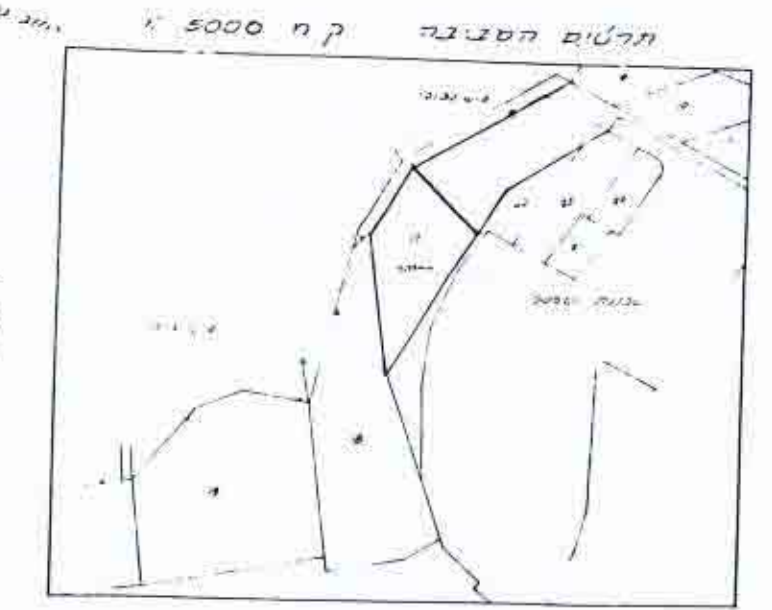
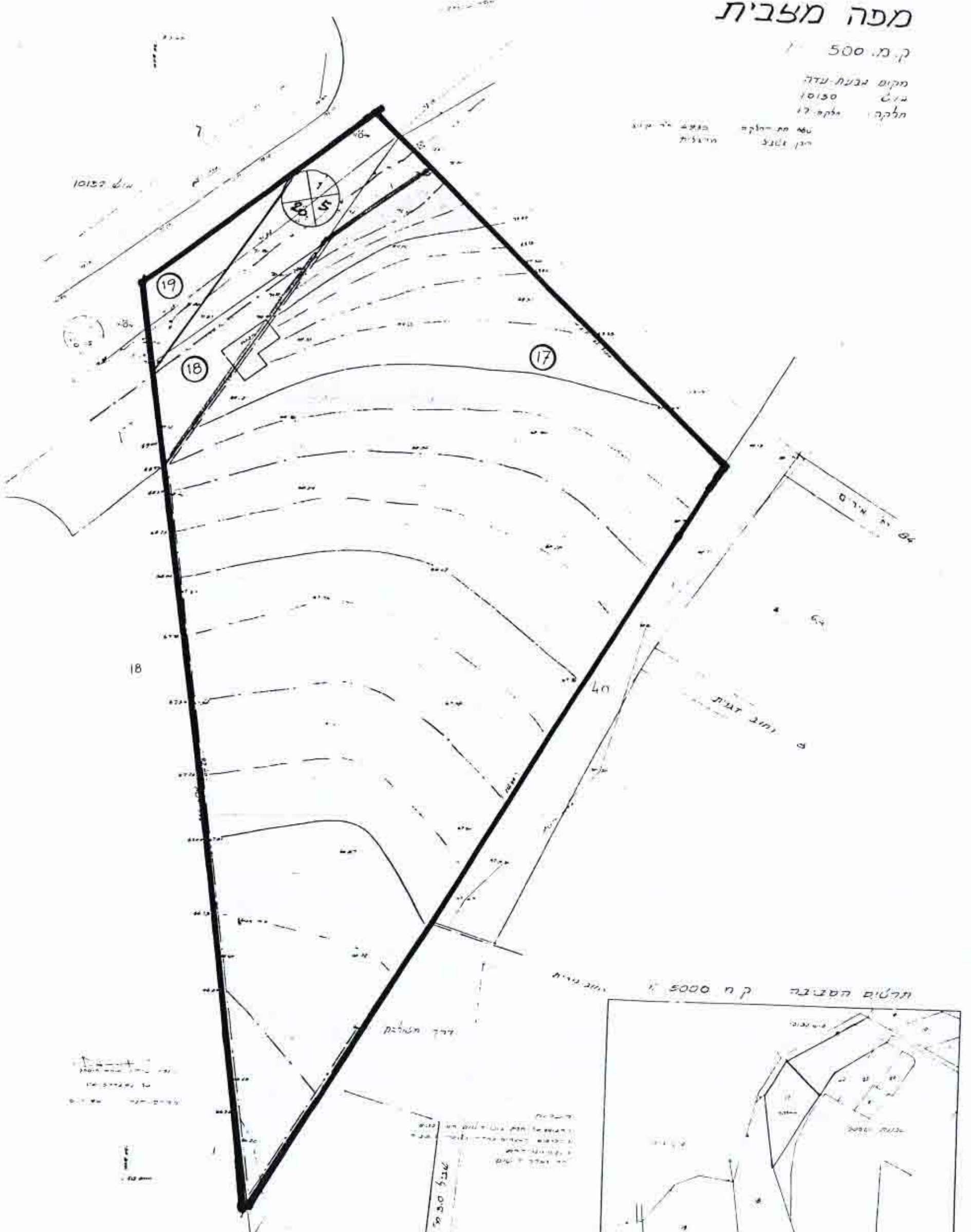

הועדה המקומית לתכנון ולבניה - השומרון
 תכנית 612/ש"מ
 הוסלצה להיתור
 משרד המבואות
 15.9.96

הועדה המקומית לתכנון ולבניה - השומרון
 תכנית 612/ש"מ
 הוסלצה להפקדה
 משרד המבואות
 21.9.96

משרד המבואות
 משרד המבואות
 משרד המבואות