

מ.מ. 195/מ. 195/מ. ס"ח-מ.מ. 9.51/13

מרחב תכנון מקומי מנשה-אלונה

תכנית מפורטת מס' מ/195

שינוי לתכנית מפורטת מס' 32/מנשה

**תחנת תדלוק**

**קבוץ עין שמר / תוספת לפרויקט המדרס**

מחזור : חיפה  
 נפה : חדרה  
 מועצה : אזורית מנשה  
 מקום : קבוץ עין שמר  
 נוש : 10106  
 חלקה : 22 (תל"ק), 29 (תל"ק)  
 בעל הקרקע : מנהל מקרקעי ישראל  
 היזום : קבוץ עין שמר  
 המתכנן : המח' הטכנית של קבוצי השו"צ  
 שטח התכנית : 5.8 דונם  
 קנה מידה : 1:1000

מ ק ר א :



- קו בנין מדרג מס' 6502
- גבול חל' רשומה לביטול
- גבול ומס' חל' רשומה
- גבול בין נושים
- גבול תכ' מאושרת

- בנין להריסה
- מבנה חוצע
- מבנה קיים
- קו חשמל
- גבול תכנית
- אזור חקלאי
- שטח לתחנת דילוק
- דרך קיימת/מאושרת
- דרך מוצעת
- שטח פרטי פתוח

הס' היטוד	שטח (ד')	אחוז
6	3.1	71
6502	0.85	19
5	0.45	10
סה"כ	4.4	100%

- היזום : עין שמר
- המתכנן : המחלקה הטכנית של קבוצי השומר הצעיר בע"מ
- בעל הקרקע :

**מצב קיים 1:5000**

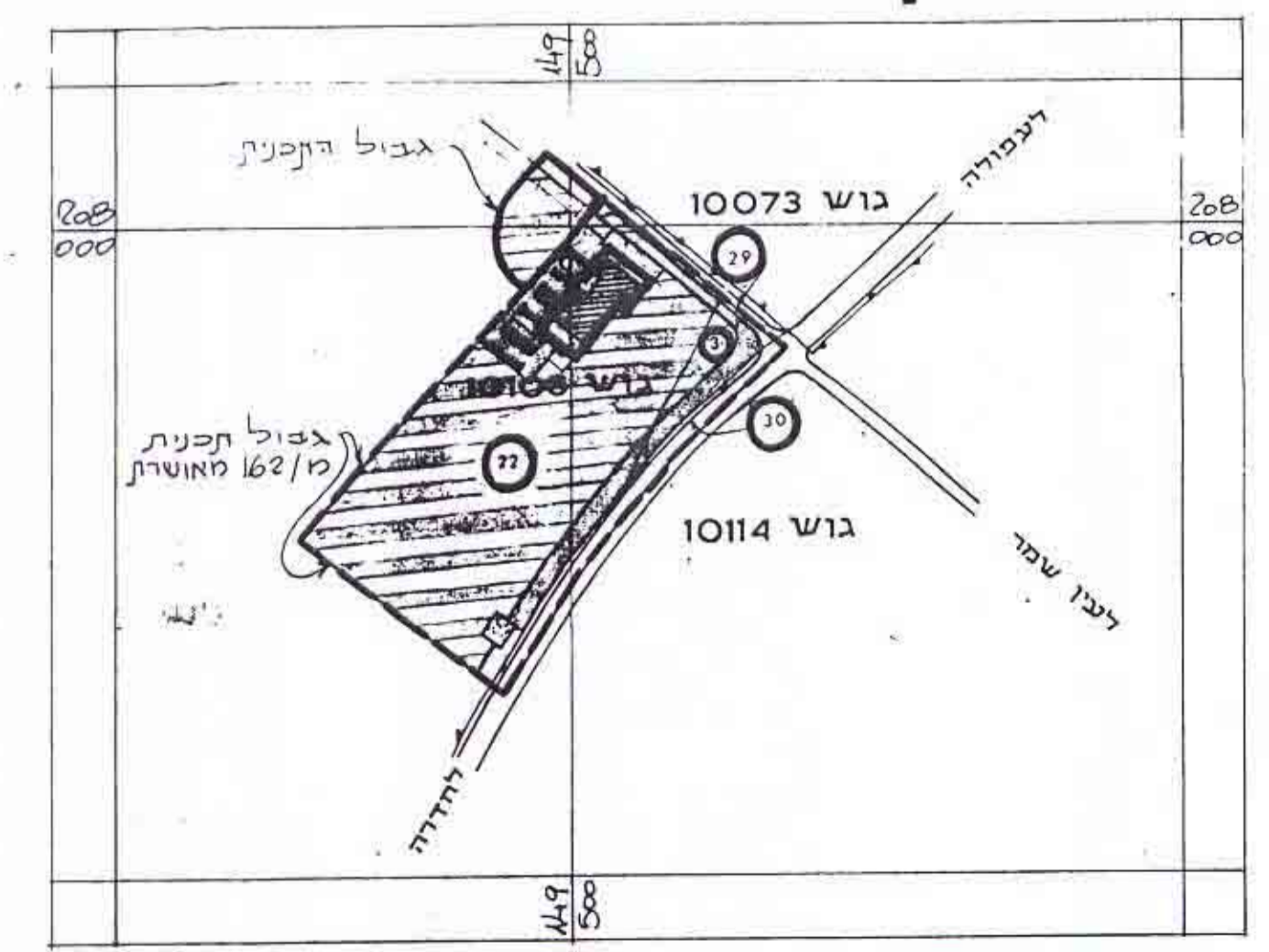

**תרשים סביבה 1:10,000**

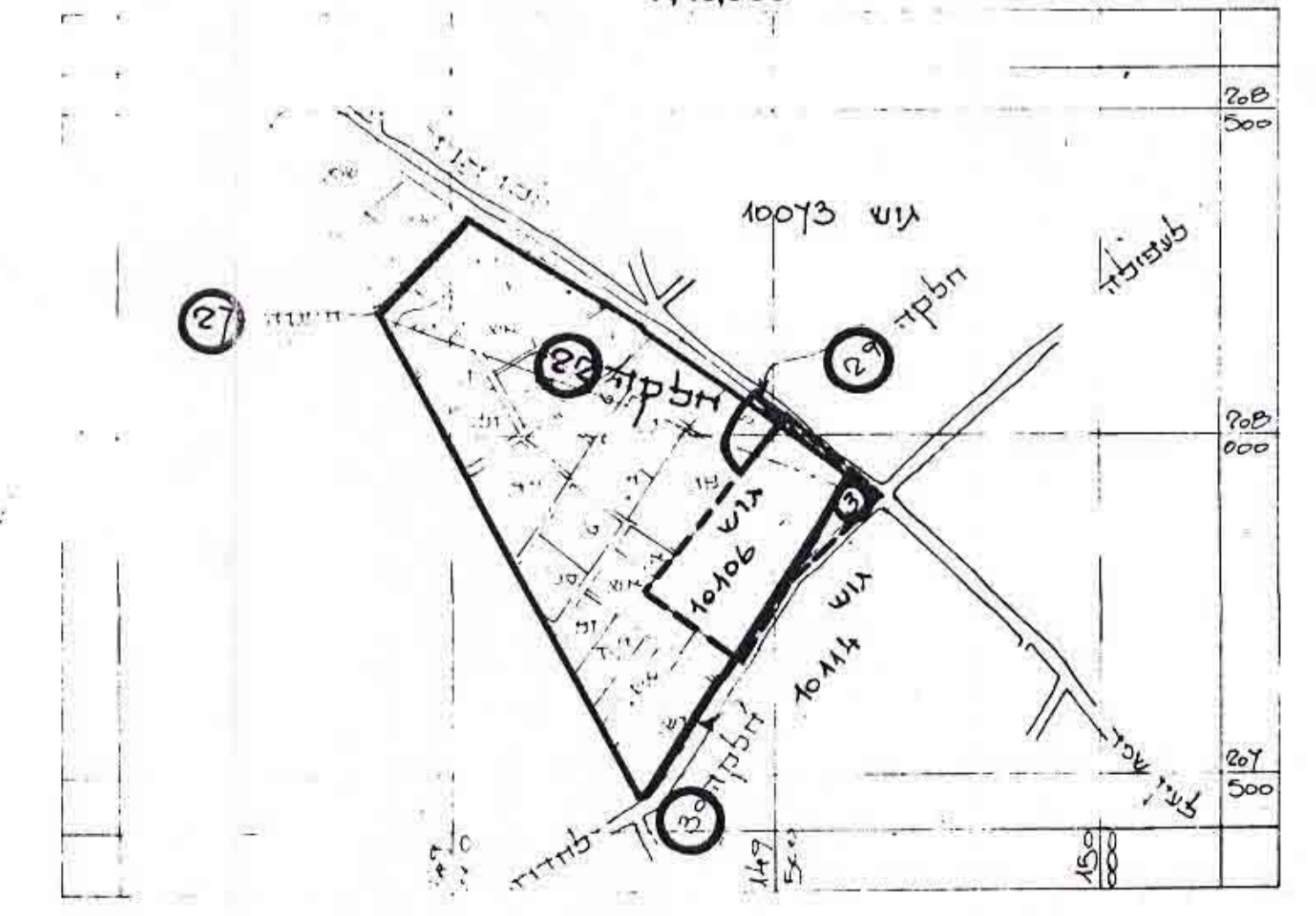

הודעה על הפקדת תכנית מס. 195/מ.  
 תורגמה בילקוט הפרסומים מס. 92.10.77 מיום 7.10.92

הגיוס ב.ע. מס' 195/מ.  
**הוטלץ להפקדה**  
 בשיבה ה' 31 ביום 9.11.90  
 יוסב רגש הנהגה  
 כהנא הנוכח

הגיוס ב.ע. מס' 195/מ.  
**הומלץ להבן הוקף**  
 בשיבה ה' 40 ביום 8.1.93  
 יוסב רגש הנהגה  
 כהנא הנוכח

משרד המניס מחוז חיפה  
 חוק התכנון והבניה תשי"ח-1968  
**אישור תכנית מס. 195/מ.**  
 הודעה המחויבת לתכנון ולבניה החליטה  
 ביום 26.1.93 לאשר את התכנית.  
 ק"ר חזקה המחויבת

התכנית מתבססת על חפה מצבית  
 1:1000, שהוכנה ע"י מודד מוסמך :  
 דוד נודל-סרדס הנה

תאריך	תמונה	תחית	תאריך	תמונה	תחית	תאריך	תמונה	תחית	תאריך	תמונה	תחית	תאריך	תמונה	תחית	
20.10.90	1:1000														
קנה מידה:				תאריך:				תמונה:				תחית:			
9918				בנין											
מחוז חיפה															