

# תוכנית תכנון מקומי מחוזי - מחוז חיפה

תכנית מתאר מקומית היקורת תכנית מספר 1123/4-1166

- מחוז חיפה : נפה חיפה
- גוש : 11624 ; 11625
- חלקות : 10 (חלק) ; 9 (חלק), 21 (חלק), 20 (חלק)
- שטח התכנית : 75 דונם בקרום
- בעלי הקרקע : מפעלים פטרוכימיים לישראל בע"מ
- יוזם התכנית : כרמל אולפיינים גע"מ
- עורך התכנית : כרמי לוי-חדידות בע"מ
- קנה"מ : 1 : 2500

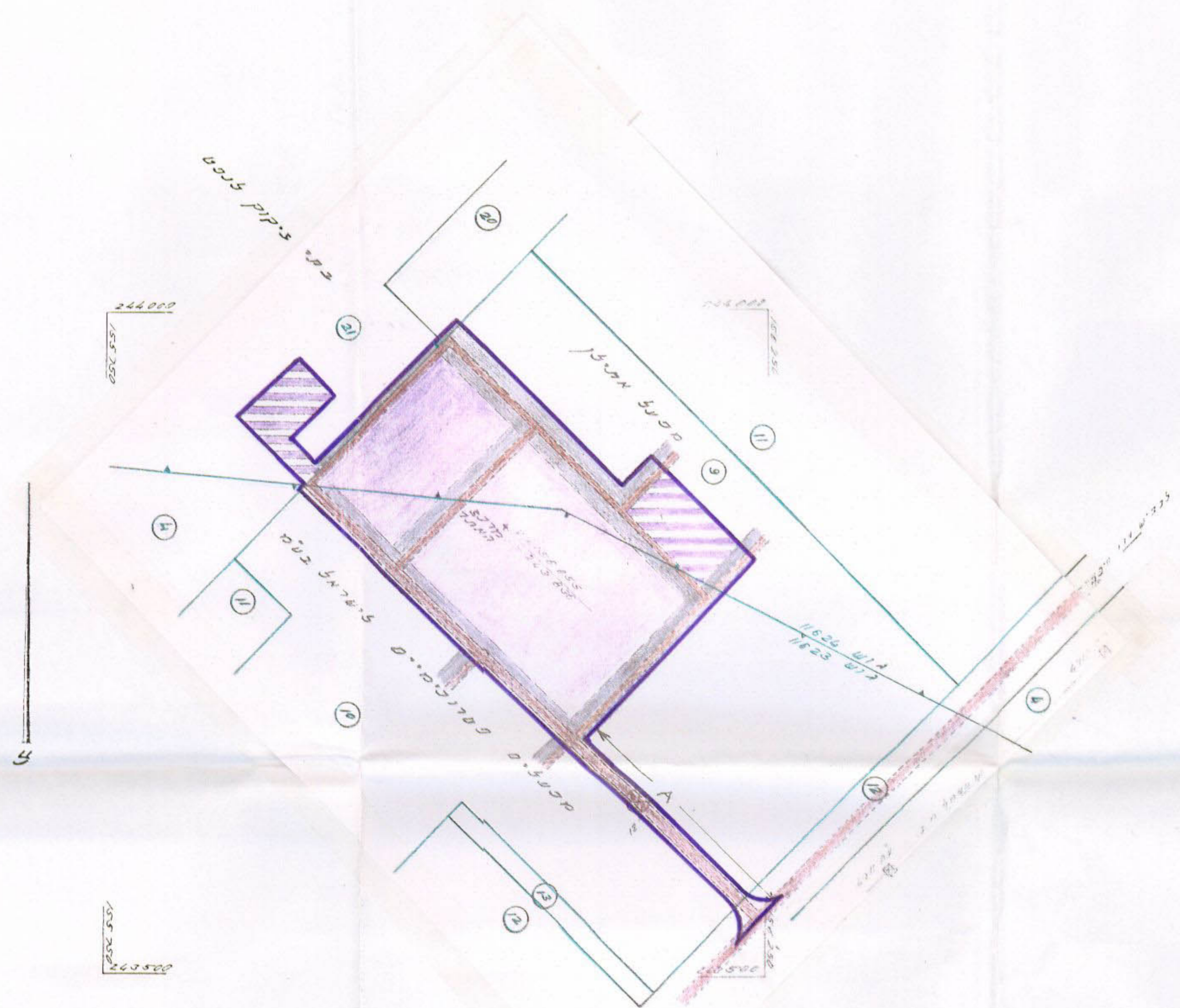

שטח	אחוז	סך הכל
שטח בנוי	15.33%	11.40 דונם
שטח פתוח	84.67%	63.60 דונם
<b>סה"כ</b>	<b>100%</b>	<b>75.00 דונם</b>

נשרד הפנים מתוו תכנית  
 חוק התכנון והתשתית השנת 1965  
 הפקדת תכנית מס.  
 הועדה המחוזית לתכנון ולבנייה החליטה  
 ביום 11.11.71 להפקיד את התכנית  
 יו"ר חשד התשתית

וועדה על הפקדת תכנית מס.  
 מוריסה בולקוט הפרסומים מס. 312  
 מיום 6.12.71

- גבול תכנית
- קו חשול מ.מ.
- גבול גוש
- גבול חלקה
- מס' חלקה
- אזור תעשייה
- נתונה להמשך פתוח
- דרך כנימית
- סדנאות בנות קיימת

הקנל המסומן ב-A משמש כדרך  
 גישה למתקן הפוליפרופילן ואין מהווה  
 חלק משטחן מפעל הפוליפרופילן

מפעלי פטרוכימיה  
 בעלי הקרקע לישראל בע"מ  
 מפעלים פטרוכימיה לישראל בע"מ

כרמל אולפיינים גע"מ  
 כרמל אולפיינים גע"מ  
 ו' ד. 1468, חיפה 31000

777 תכנית  
 כרמי לוי-חדידות גע"מ  
 מאריך 11.8.71

תרשים הסביבה 1:50,000

