

# שטח תכנון גלילי מחוז חיפה

## תכנית בנין ערים מפורטת מס' 438

### תקון מס' 1 לתכנית ב.ע. מס' 349/ג

438

נפה : חדרה  
 מקום : בנימינה  
 גוש : 10203  
 מגרשים : 153-159, 146-150, 133-142  
 שטח התכנית : 36.240 ד.

בעל הקרקע : ק"ל  
 המבצע : חברת "שכון עובדים" בע"מ.  
 המתכנן : " המחלקה הטכנית "

ק.מ. 1:1250  
**מקרא :**

חלוקה קיימת

מס' המגרש	שטח המגרש
1-35	950-1100
36-42	1100-1250
43-50	1250-1400
51-55	1400-1550

- גבול התכנית
- אזור מגורים א'
- שביל
- דרך חדשה

- חתימת בעל הקרקע :
- חתימת המבצע : שכון עובדים בע"מ
- חתימת המתכנן :

תאריך : 4.2.59

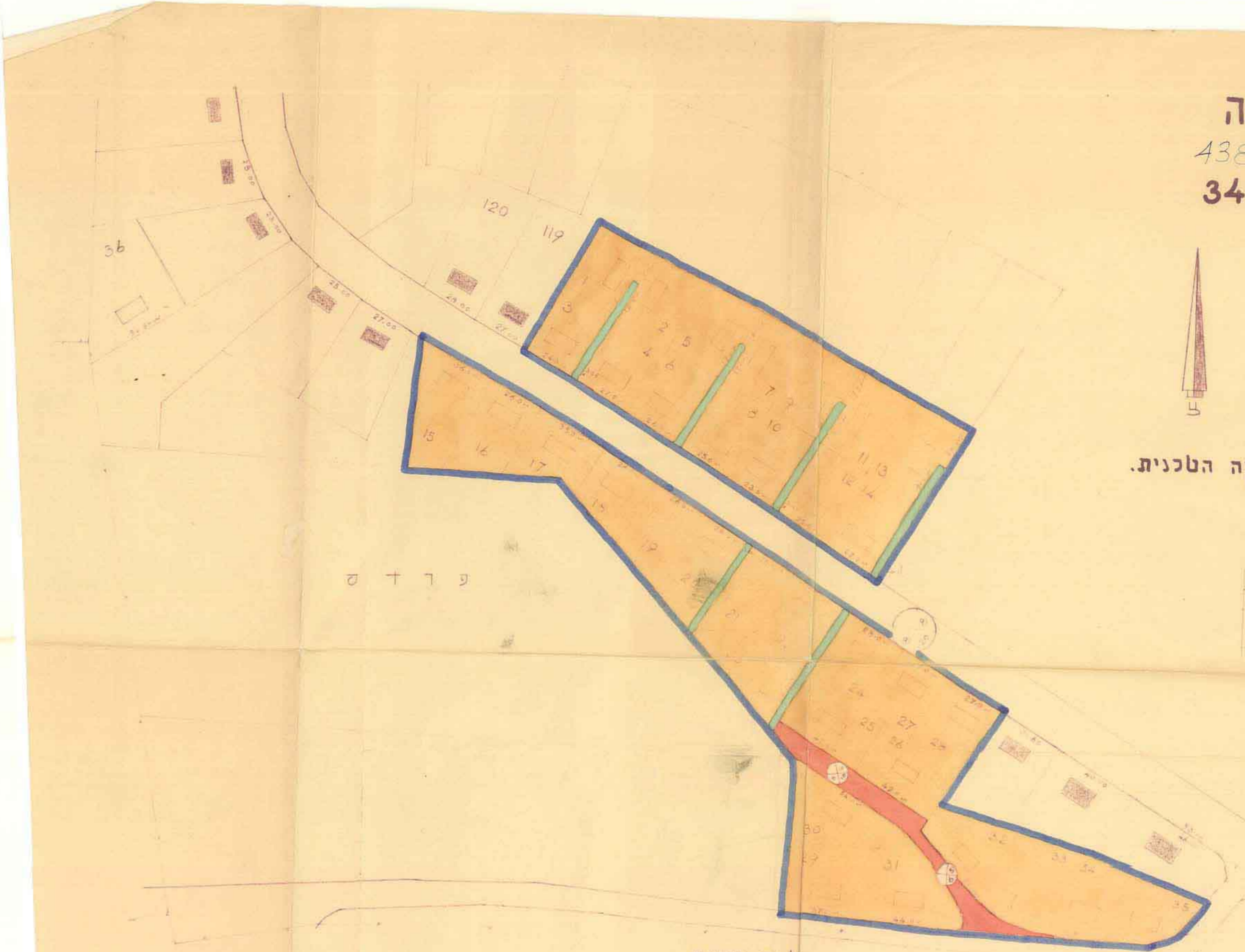

ע ר ת

חלוקה מוצעת

אזור	מס' המגרש	שטח המגרש	שטח המגדוש שטח כללי	%
מגורים א'	1-35	950-1100	23.970	+
זרמים ושבילים			2.250	+
סה"כ			36.240	+

תכנית מס' 438/א

מס' התוכנית : 438/א  
 תאריך : 19.7.62  
 שטח : 74.60  
 מס' : 782

תכנית מס' 438/ב

מס' התוכנית : 438/ב  
 תאריך : 19.7.62  
 שטח : 15.262  
 מס' : 892