



מחוז חיפה  
 מרחב תכנון מקומי קריות  
 תשריט מצורף לתכנית בניין ערים מפורטת מס. מקל 385 א'  
 המחווה שינוי לתכנית בניין ערים מפורטת מס. קלבמ/385  
 הנמראת שכונת מגורים בצפון קרית מוצקין.

גוש: 10421 - חלקות 12, 18 (לחלק)  
 10423 - חלקות 3, 1 (לחלק)  
 שטח התכנית - 20,599.1 מ"ר  
 בעל הקרקע - מ.מ.י.  
 יוזם התכנית - חב' גב-ים לקרקעות בע"מ

**מקרא:**

- גבול התכנית
- אזור מגורים ב'
- שביב הולכי רגל לביטוח
- שביב כהולכי רגל
- מספר דרך
- מרווח קווימי
- רוחב דרך
- גבול חקקה רשומה לביטוח ומספרה
- מספר חקקה מוצעת
- חלטה מוצעת
- קו בניין
- גבול מגרש

**שטח התכנית**

מוצע		קיים	
אזור	מ"ר	אזור	מ"ר
אזור מגורים ב'	20,347.8	98.781%	20,347.8
שביב להולכי רגל	251.30	1.219%	251.30
סה"כ	20,599.1	100%	20,599.1

**חתימות**



חודעה על הפקדת תכנית מס. 1/259/7  
 מרסמה בעיותי 14/6/96  
 ובעותון 14/6/96  
 ובעותון מקומי 14/6/96

**מצב מוצע קנ"מ 1:1250**



**מצב קיים קנ"מ 1:1250**

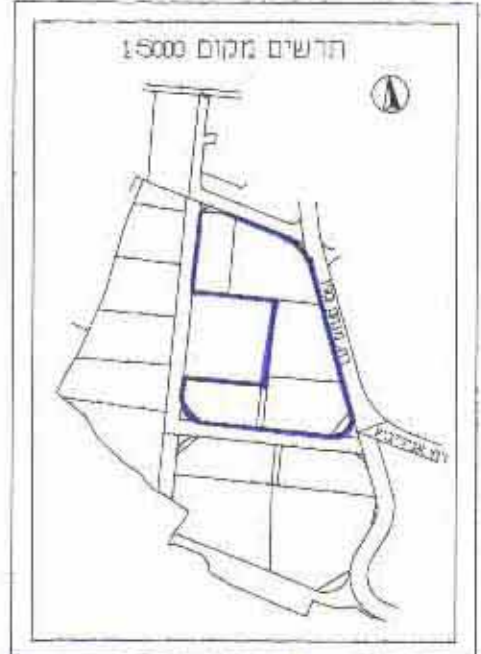
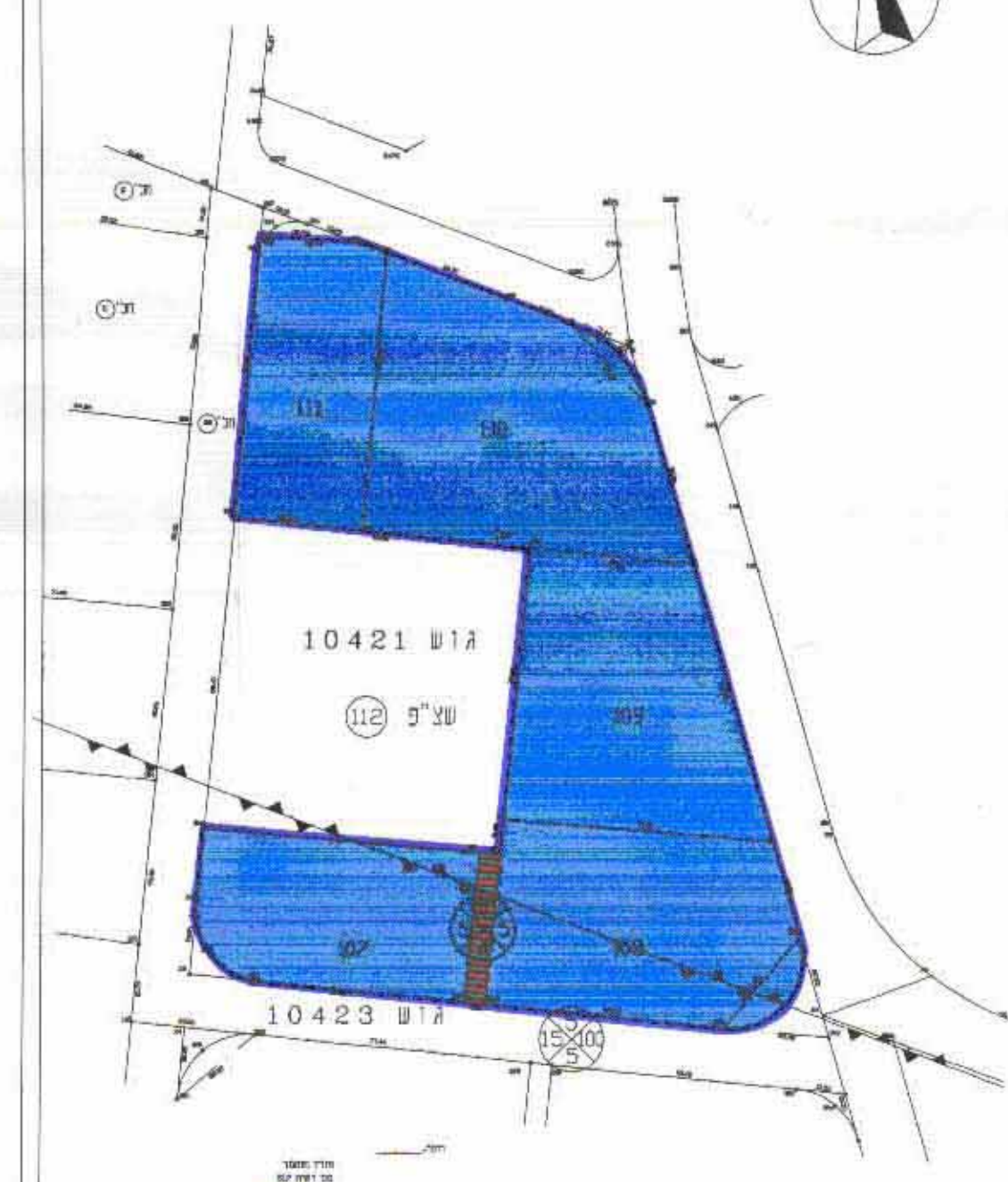

ת.ד. 1000  
 1000 ת.ד. 1000