

מחוז חיפה
מרחב תכנון מקומי מנשה-אלונה
 תכנית מס' מ/מק / 21
דרך גישה לאום אל קוטוף
המהווה שנוי לתכנית מתאר מס' מ/120 ב

הקרקע הכלולה בתכנית: גוש 8701 ח"ח 9,10,15,16
 גוש 8704 ח"ח 23,32,33,39

שטח התכנית: 17.545 דונם
 בעלי הקרקע: פרטיים ומדינה

יזום התכנית: מועצה אזורית מנשה, דרך הבנים 7 חדרה
 טל' 06-6342502, פקס 06-6342514

עורך התכנית: יעקב מאור, מתכנן ערים, קרן היסוד 64 ק. ביאליק
 טל' 04-8753440, פקס 04-8765174

יעוץ תנועה: יהודה אשד, הולנד 28 חיפה, טל' 04-8251149

מעודכן ל: אפר. 1998

מזב מוצע		מזב קיים		יעוד דרכים
%	שטח בדונם	%	שטח בדונם	
74.9	13.136	90.4	15.860	
25.1	4.409	9.6	1.685	שטח חקלאי
100	17.545	100	17.545	סה"כ

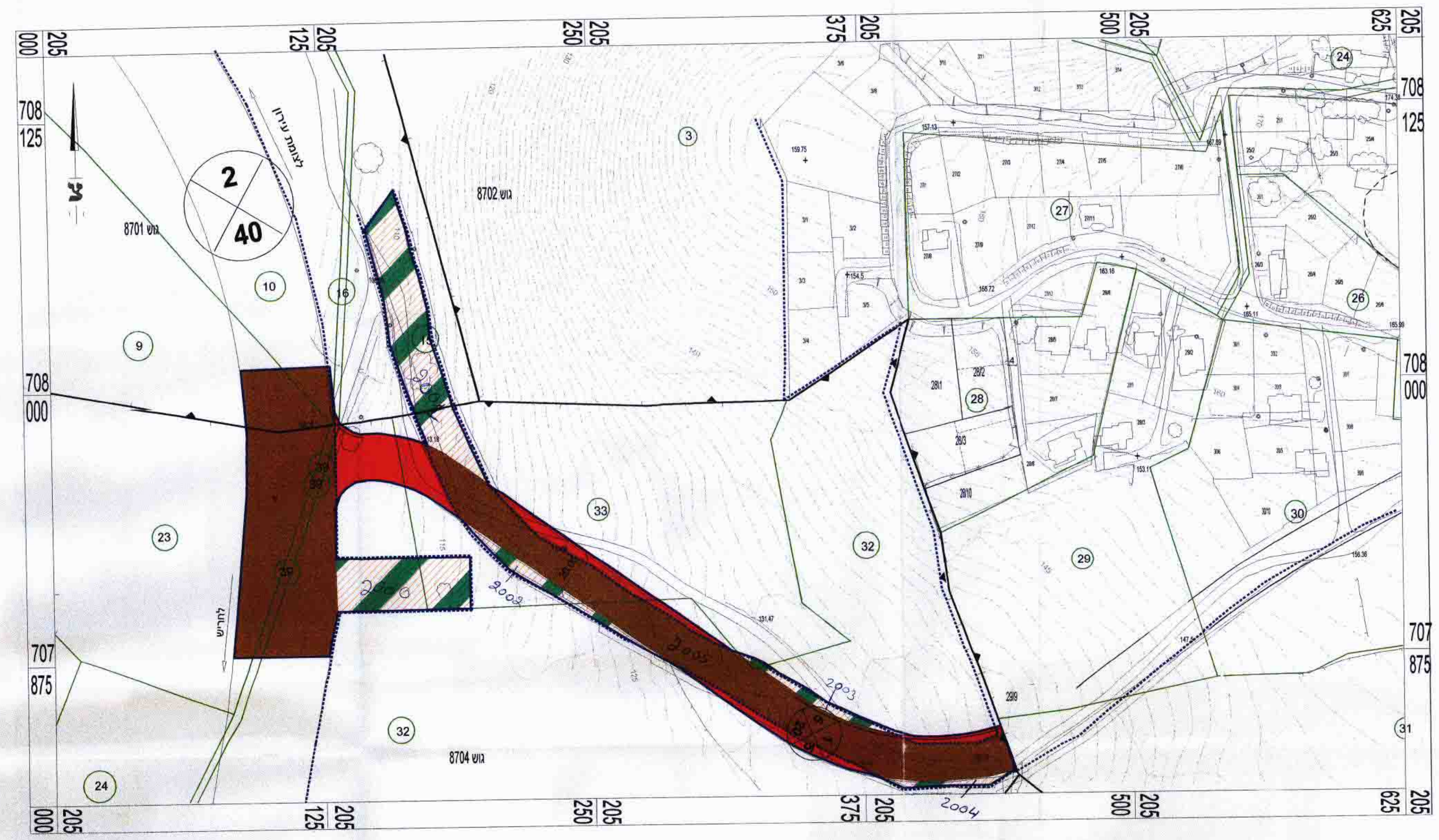

מצב מוצע 1:1,250

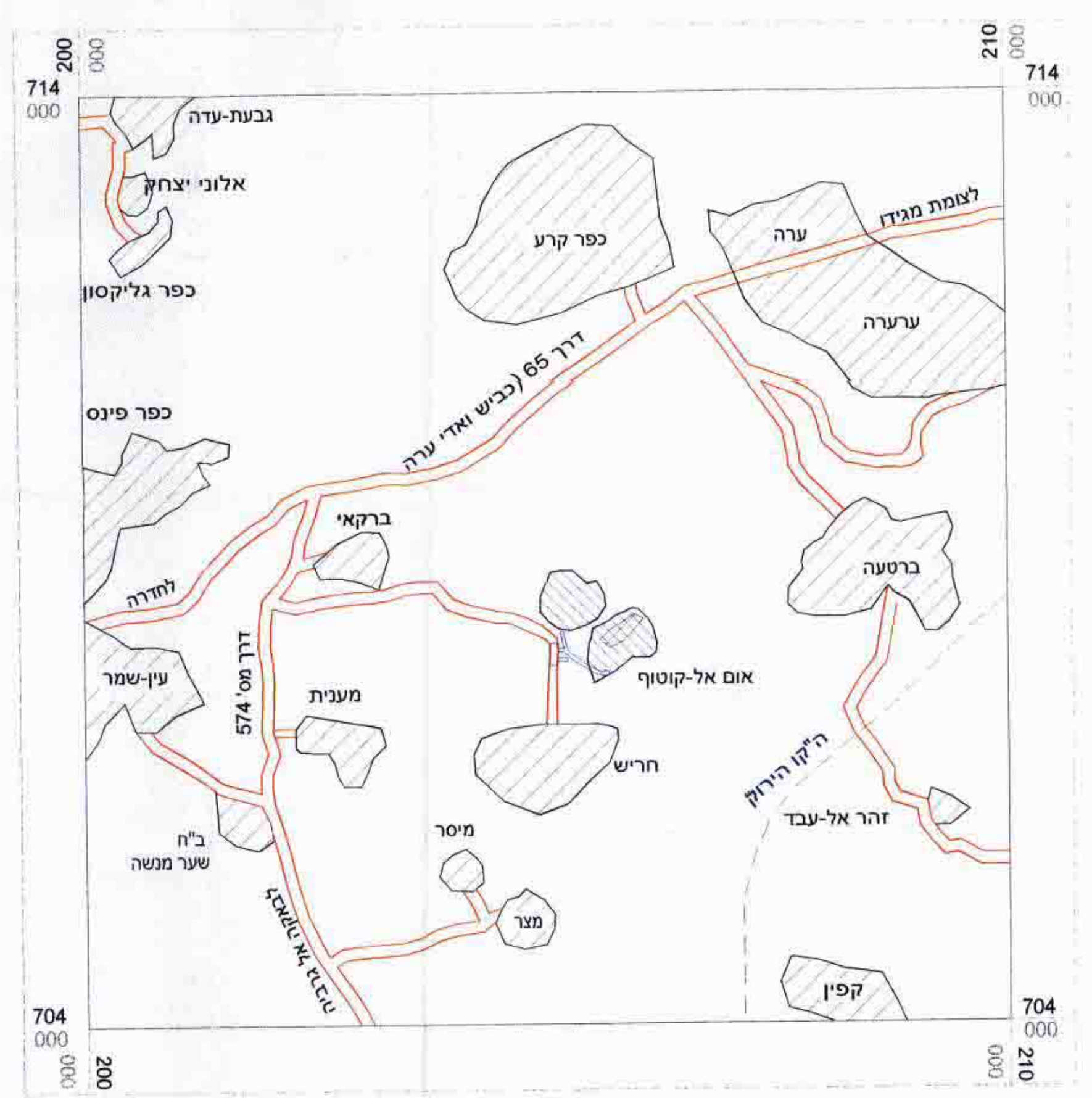
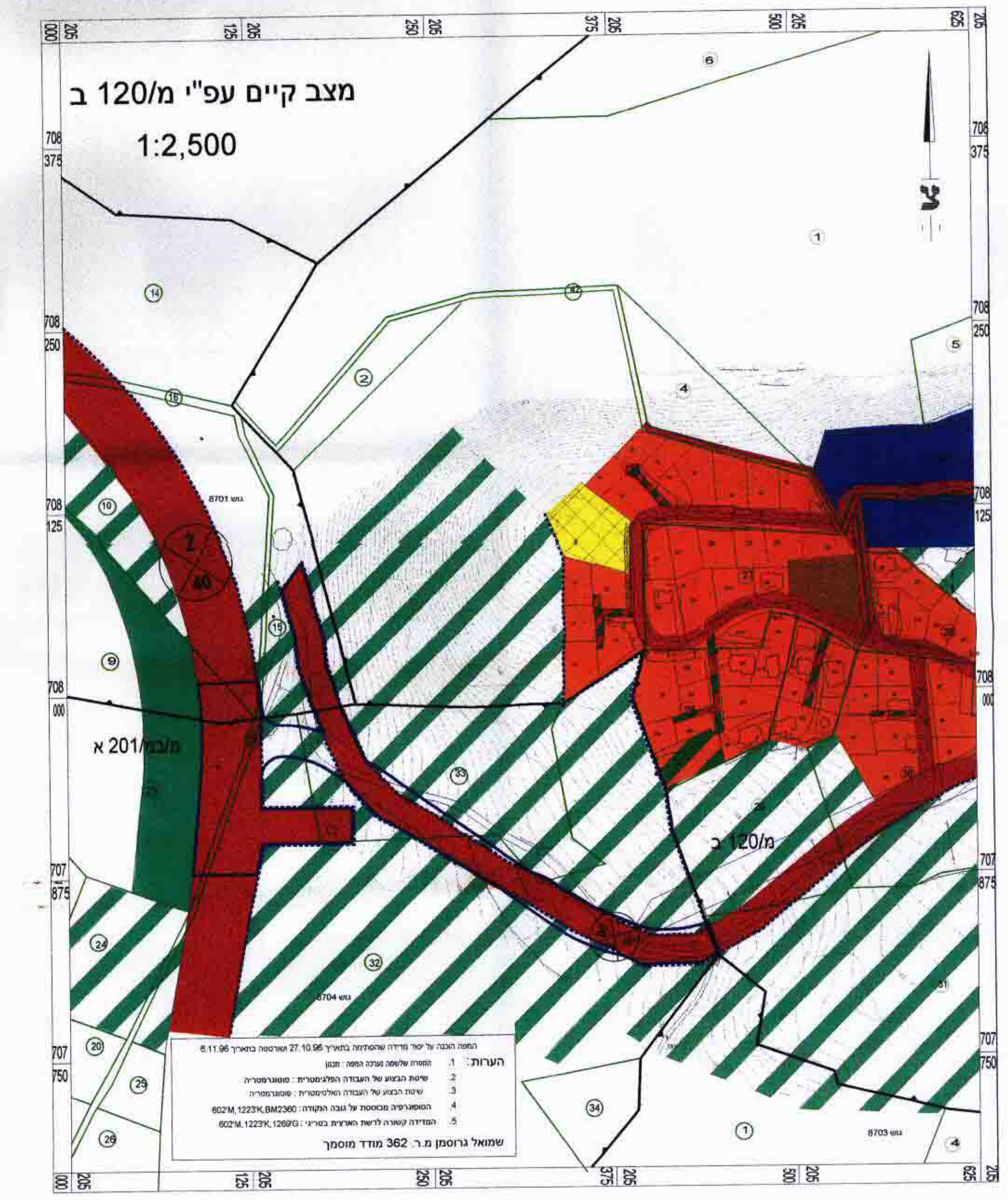

תרשים סביבה 1:50,000

חתימות

Red circular stamps and rectangular boxes containing signatures and official seals of the planning committee and other relevant authorities.

- מקרא**
- גבול התכנית
 - - - גבול תכנית מאושרת
 - אזור מגורים א
 - אזור מגורים ב
 - אזור מגורים וגידול בע"ח
 - מבנה ציבור
 - שטח חקלאי
 - שצ"פ
 - בית עלמין
 - שטח עתיקות
 - מספר חלקה רשומה
 - גבול חלקה רשומה
 - גבול חלקה רשומה לביטול
 - גבול מגרש מוצע
 - גבול מגרש לבטול
 - דרך קיימת או מאושרת
 - דרך מוצעת
 - דרך לבטול
 - שביל
 - מספר הדרך
 - קו בנין
 - רוחב הדרך