

22.10.98  
22.10.98  
22.10.98

מרחב תכנון מקומי היפה  
**תשריט מצורף לשנוי תכנית מתאר מקומית**  
**תכנית מס חפ/1811 ד'**  
**בית ספר לבנות בשכונת ויזניא, חיפה.**

קנה מידה - 1:500  
 גוש : 11188  
 חלקה : 83  
 חלקי חל' : 57, 67, 59, 91, 15  
 בעלי הקרקע : עיריית חיפה, רשות הפיתוח  
 יוזם התכנית : קהילת ויזניא, חיפה.

עורך התכנית : ב. ברמן, מודד מוסמך.

<p>אין לנו התחייבות לזמון התכנית. אישור זה ניתן על ידי המועצה המקומית לחיפה. התכנית נכנסת לתוקף לאחר אישור המועצה המקומית לחיפה. אישור זה אינו מהווה אחריות על ערך הקרקע. אישור זה אינו מהווה אחריות על ערך הקרקע. אישור זה אינו מהווה אחריות על ערך הקרקע.</p>	<p>הועדה המקומית לתכנון ולבניה - חיפה  <b>תכנית ת.מ. מס חפ/1811 ד'</b>  <b>הומלץ להפקדה</b>  <b>בישיבה חי' - 12.10.98</b></p>
<p>הודעה על הפקדת תכנית מס. 3.8.11.52  <b>מס' 4656</b></p>	<p><b>אישור התכנית מס. 3.11.11.52</b>  <b>מס' 9.9.98</b></p>
<p>הודעה על אישור תכנית מס. 3.11.11.52  <b>מס' 4656</b></p>	<p>הודעה המזהרת לתכנון ולבניה החטיקה  <b>מס' 9.9.98</b></p>

המועצה המקומית לחיפה  
 מודד מוסמך ועורך תכנית: **ב. ברמן**  
 יועץ תכנון: **א. ברמן**  
 יועץ אדריכלות: **א. ברמן**  
 יועץ הנדסה: **א. ברמן**  
 יועץ אדריכלות: **א. ברמן**  
 יועץ הנדסה: **א. ברמן**

**מקרא**

- נבוכ תכנית
- נבוכ תכנית מאושר
- נבוכ חקקה השומה
- נבוכ חקקה השומה לביטוח
- מס חקקה רשומה
- מס חקקה השומה לביטוח
- מס מורש מוצע
- נבוכ מורש מוצע
- נבוכ קיימת או מאושרת
- מס הדרך
- מרחות קדמי מינמלי
- רוחב הדרך
- אזור מנוחים א'
- שפת כבנון ציבורי
- שפת ציבורי פתוח
- קו רחוב
- קו בנין
- קו השמש
- דרך לביטוח
- בנין קיים

**נאות שטוחים**

מס	גוש	חלקה	נצ"ב מלווה		נצ"ב מלווה		מס' כ
			דרכים	מס' כ	דרכים	מס' כ	
11188	83	57	100	525	100	525	525
11188	15	91	341	651	100	651	651
11188	59	59	123	485	253	123	485
11188	67	67	343	488	662	323	488
11188	57	57	315	770	650	500	770
סה"כ			20.1	1633	74.7	8437	3260

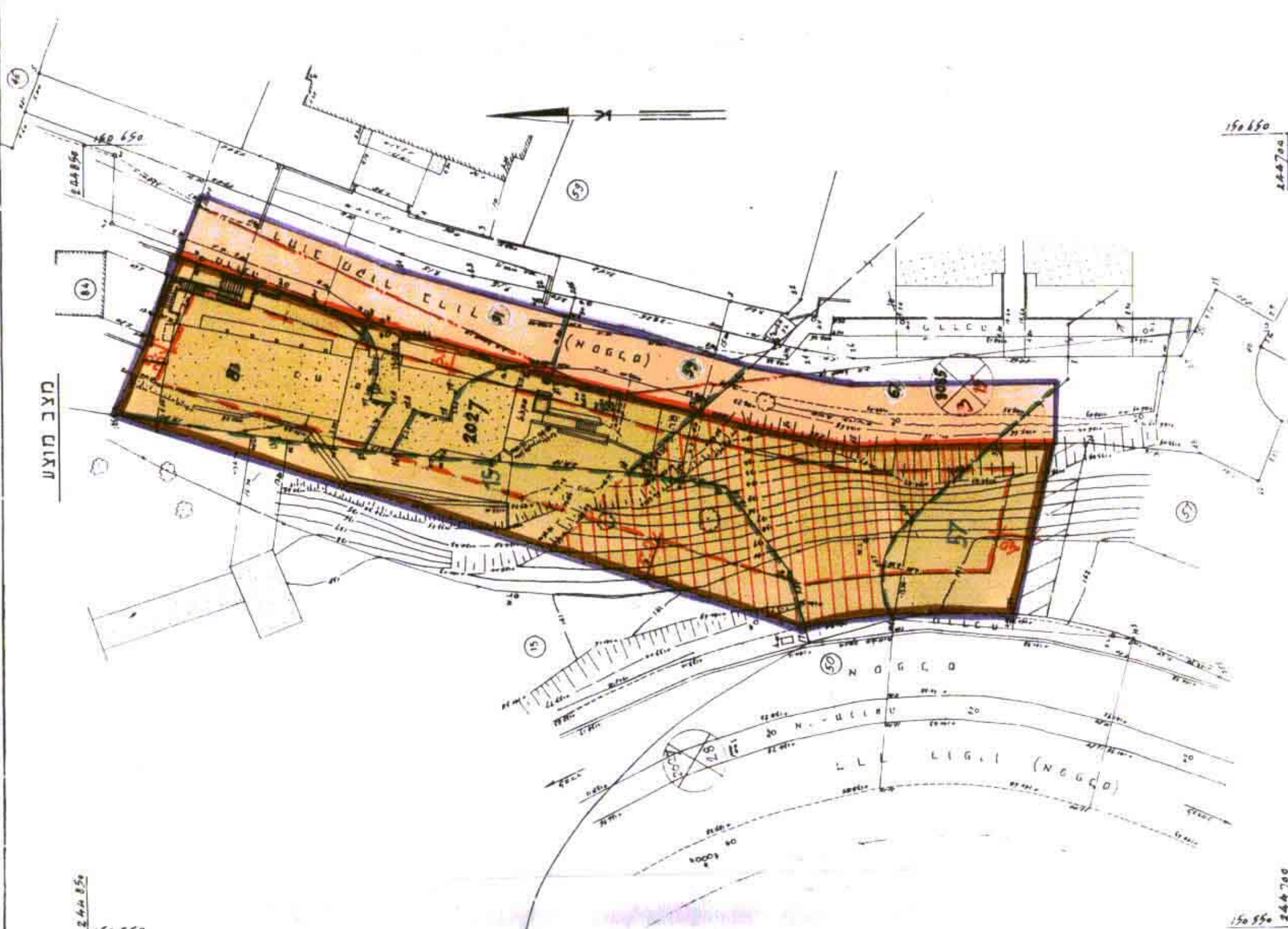
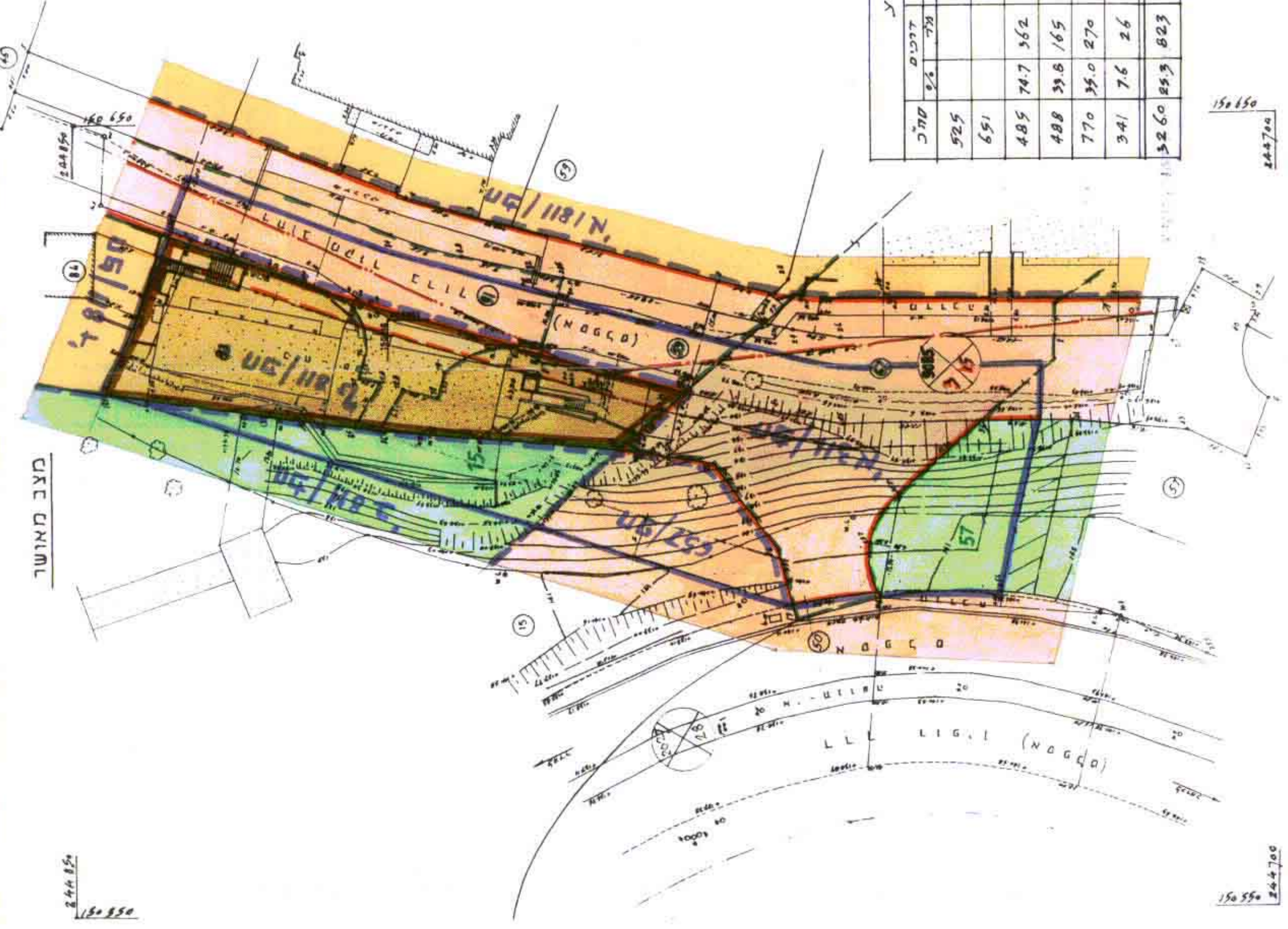

מס' סדור: 658/ב.ב/97

