

ג.מ. תרן/1076 מרבה בים איל 74

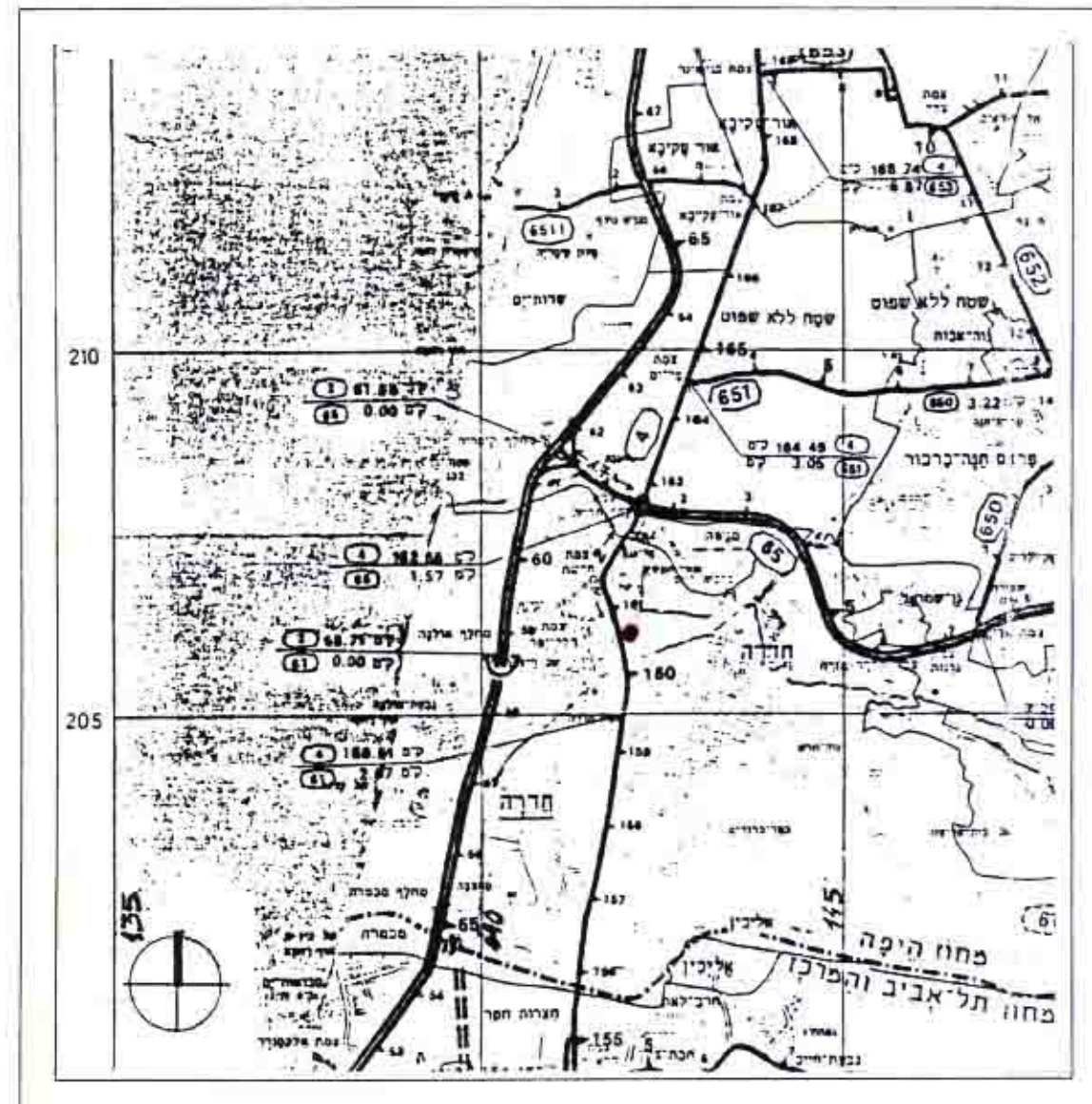

תרשים סביבה קנ"מ : 1:100000

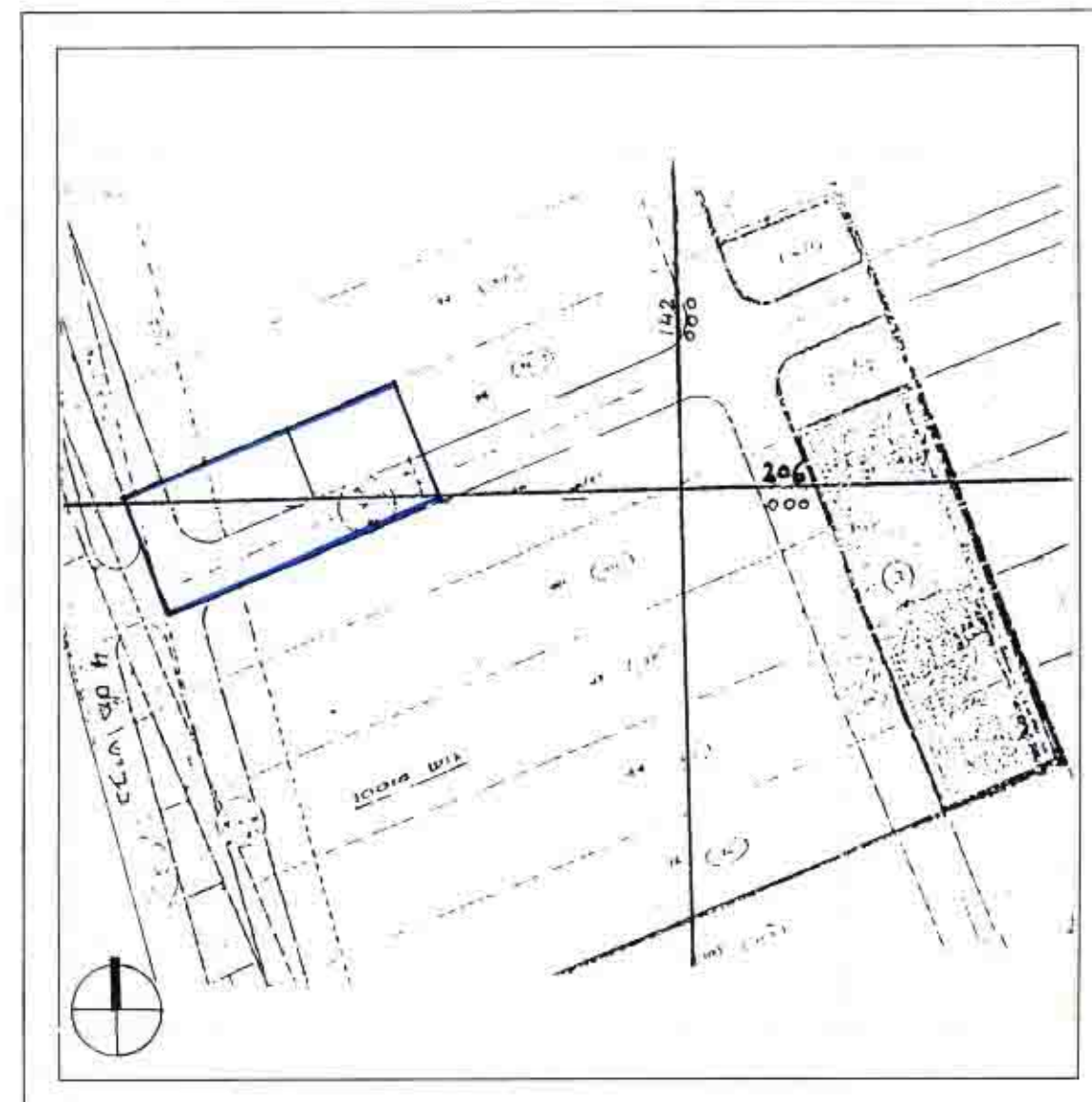

תרשים סביבה קנ"מ : 1:2500



תרשים סביבה קנ"מ : 1:10000

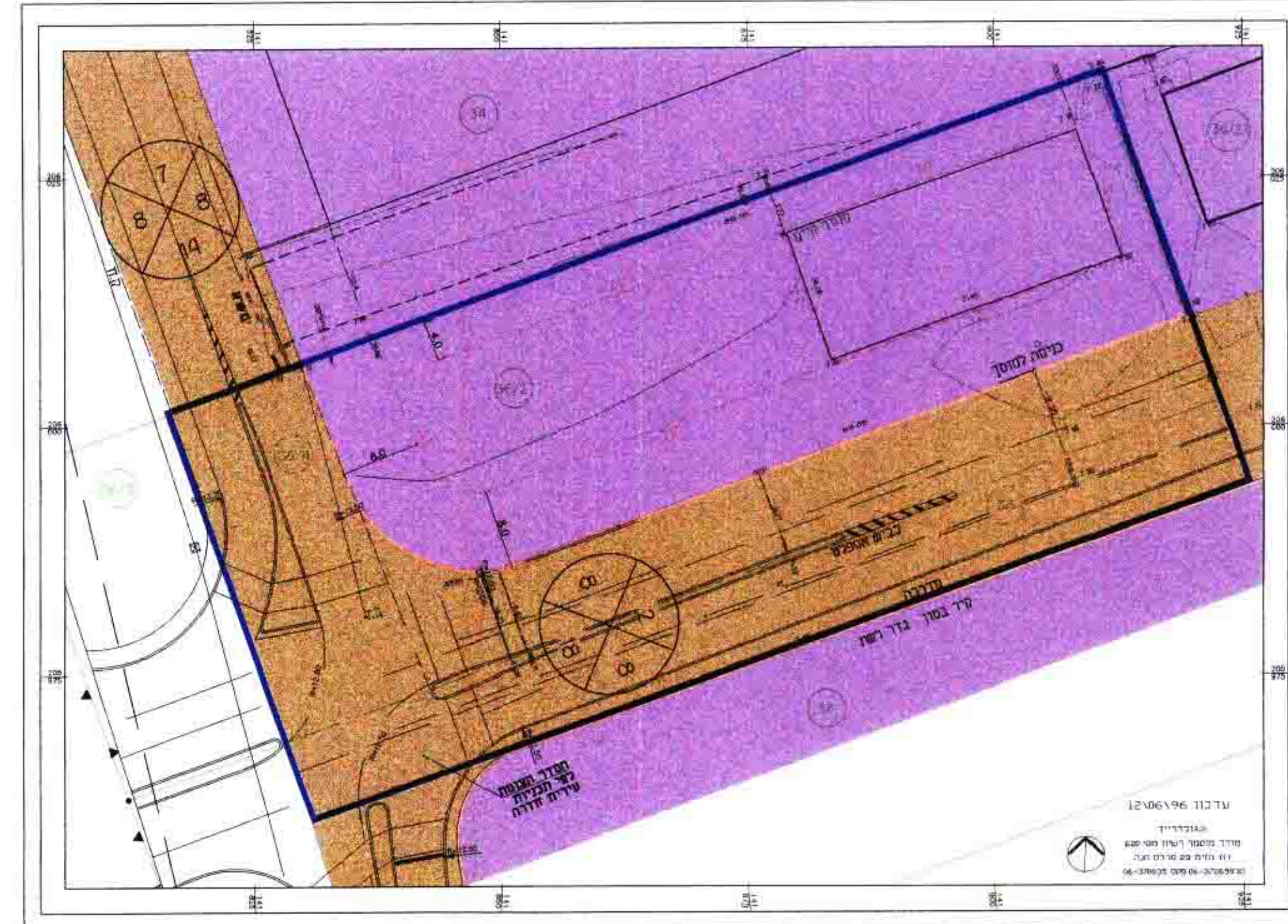

תכנית מצב קיים קנ"מ : 1:500

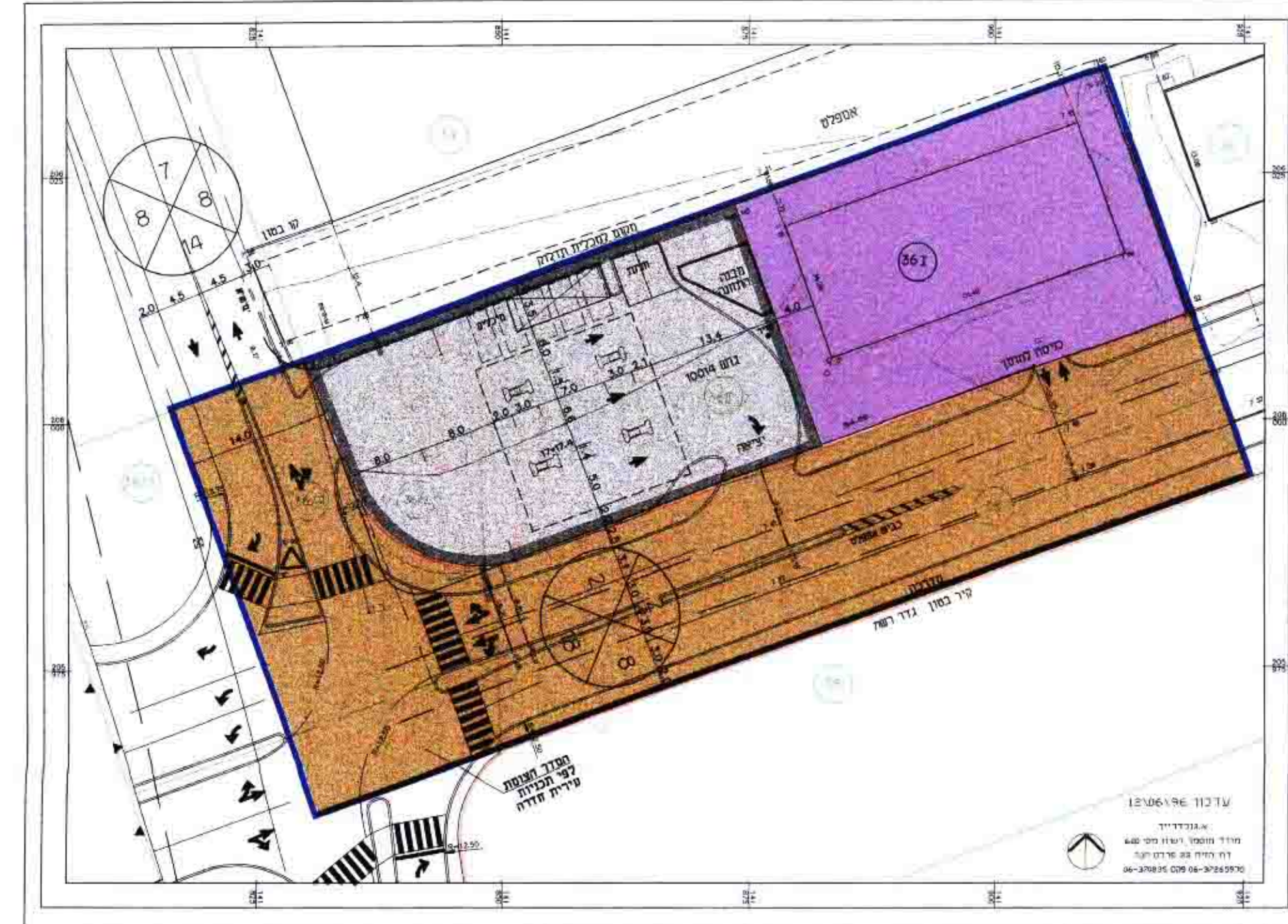

תכנית מצב מוצע קנ"מ : 1:500

**מחוז חיפה**  
**מרחב תכנון מקומי - חדרה**  
**תחנת תדלוק "סנוול" - אזור התעשייה**

**תכנית מפורטת מס' חד/1076**  
**לתחנת תדלוק ושרותי דרך**  
**תכנית זו מהווה שינוי לתכנית חד/248 ה'**

נפת:	חדרה
מקום:	אזור תעשייה חדרה
גוש:	10014
חלק מחלקות:	38,36
שטח:	4.390
קני"מ:	1:500

**אבירם-שלע אדריכלים**  
 רח' רז"ק 16, חיפה 35024  
 טל. 04-8522049, פקס 04-8522156

עורכי התכנית ומגשרי:  
 אבירם-שלע אדריכלים

בעלי המרקע:  
 י. 1797

היועצים:  
 טנוול ישראל בע"מ

**מקרא:**

	גבול חלקה קיימת ומספרה		גבול תכנית
	גבול ומספר חלקה כביש		שטח תעשייה
	מספר חלקה חדשה		שטח לתחנת תדלוק
	מספר דרך		מבנה קיים
	קו בנין		דרך קיימת
	רוחב הדרך		גבול הגוש
	קו בניין		קו רחוב

הודעה על הסקדת תכנית מס. 476/04  
 מרשמה בילקוט הפרסומים מס. 477  
 מיום 22.5.15

הודעה על אישור תכנית מס.  
 מרשמה בילקוט הפרסומים מס.  
 מיום

משרד הפנים נוחח חיפה  
 חוק התכנון והבניה תשכ"ח-1968  
**אישור תכנית מס.**

הועדה המחוזית לתכנון ולבניה החליטה  
 ביום 9.9.15 לאשר את התכנית.  
 סגן יו"ר הוועדה המחוזית

**טבלת האזורים והתכליות**

האזור	שטח במ"ר	שטח ב-1%
קיים	2200	50%
מוצע	1040	24%
שטח לתעשייה	2190	50%
שטח המיועד לתחנת תדלוק	4390	100%
דרכים מאושרות	2190	50%
סה"כ	4390	100%

Handwritten notes and signatures at the bottom right of the page.