

תרשים חצבי

קנה חדרה 1:500

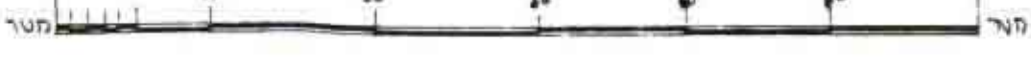

מחוז חיפה
מרחב תכנון מקומי מנשה-אלונה
תשריט מצורף לתכנית מפורטת מס' מ/107

מפעל גלעם

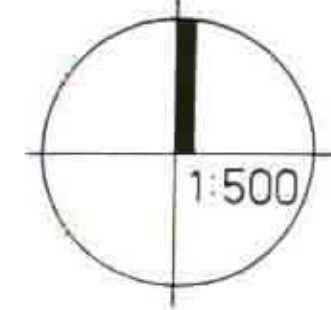

מחוז: חיפה
נפה: חדרה
נוש: 10086
חלקי חלקות: 15, 16, 18
חלקות: 19, 20
בעל הקרקע: מנהל מוקדקעי ישראל
יוזם התכנית: גלעם בע"מ חשיות עמלן ונלקוחה
מתכנן התכנית: ד"ר י. בלור - איג' י. טוקל
ת.ד. 9262 חיפה
טל. 04-6926685
שטח התכנית: 80.50 דונם.

מ ק ר א

- גבול התכנית
- אזור תעשיה
- שטח פרטי פתוח
- שטח חקלאי
- דרך קיימת/מאושרת
- דרך מוצעת
- מבנה קיים
- גבול תכנית מ/106
- קו חשמל מתח גבוה
- קו סלפון
- מספר הדרך
- מרווח קידמ בנימלי
- רוחב הדרך
- גבול חלקה רשומה
- מספר חלקה רשומה
- גבול חלקה רשומה לבטול
- מספר חלקה רשומה לבטול
- גבול חלקה מוצעת
- מספר חלקה מוצעת

תרשים מצב מאושר 1:2500 קמ



טבלת השטחים

אחוז	השטח בדונם	יעוד השטח
91.6 %	ד' 73.80	אזור תעשיה
1.9 %	ד' 1.50	שטח פרטי פתוח
6.5 %	ד' 5.20	דרכים
100.0 %	ד' 80.50	סה"כ שטח התכנית

השטחים נמדדו נראית ואינם סופיים

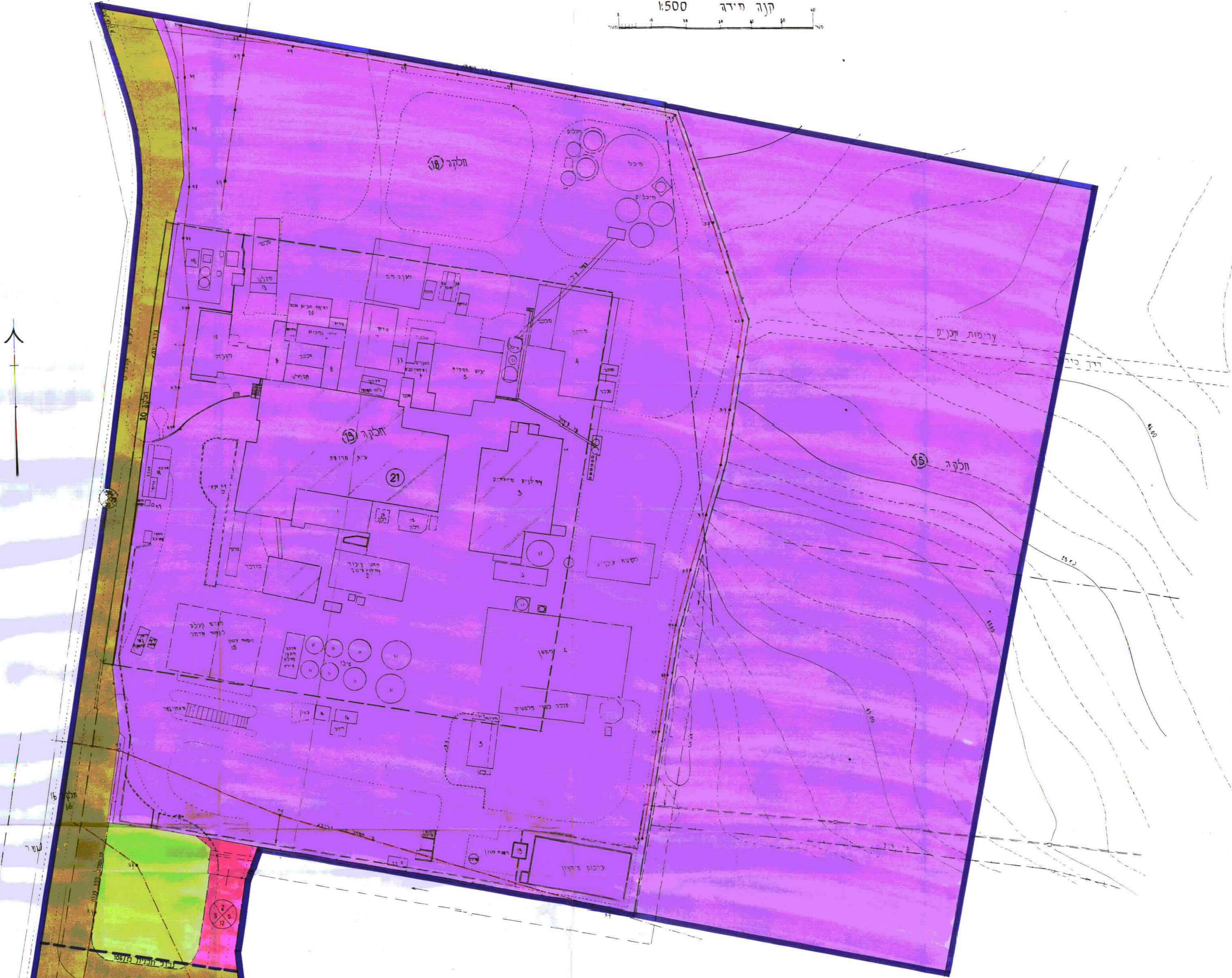

מטעני קי סניף

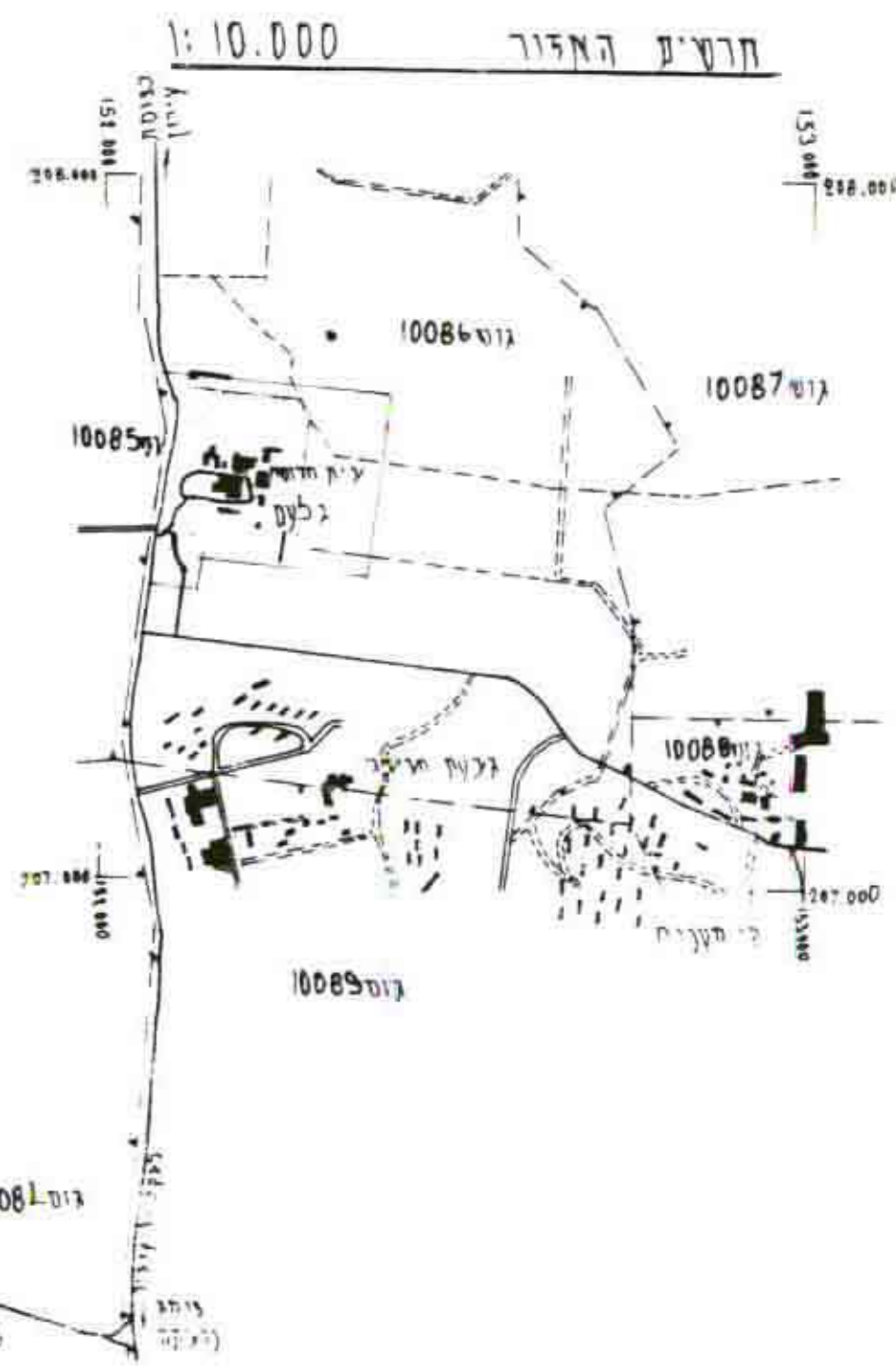

6170/13
מודי חדרה בע"מ
נעדרשיתם זכ קליפר וזכ
4 אספסוף - מודד נוסח
נעדרשיתם - מודד נוסח
משר סניף מודד נוסח
חידוד רד יעבדוד 57 ת.ד. 3386 חיפה
טל. 04-6926685

התוכנית נכנסה לתוקף ולבניה נעשה בה
הכנית ב.פ. מס' 107/14
הומלץ להפקדה
ביום 33 במאי 5791
ע"ש י"א תשמ"א

החזרה הספיקה לבטול ולבניה נעשה בה
הכנית ב.פ. מס' 107/14
הומלץ לבטול חוקה
ביום 54 במאי 12, 95
ע"ש י"א תשמ"א

הודעה על הפקדת תכנית מס' 107/14
אשרתה בולטות הפרטים מס' 107/14
ביום 30.5.95

הודעה על אושרו תכנית מס' 107/14
אשרתה בולטות הפרטים מס' 107/14
ביום 30.5.95