

מרחב תכנון מקומי מחוזי - מחוז חיפה
מועצה מקומית דלית אל כרמל

תשריט מצורף לשינוי תכנית מתאר מקומית ג/897
המהווה שני לתכנית מתאר מקומית ג/605

משרד הפנים
חוק התכנון והבניה תשכ"ה-1965
מחוז חיפה
מרחב תכנון מקומי ג/897
תכנית אזורית ג/897
הועדה המחוזית בשיבתה ה-68
מיום 28.11.78 החליטה להפקיד את התכנית הנכונה לעיל.
חשב ראש המועצה

מחוז : חיפה
נפה : חיפה
מועצה מקומית : דלית אל כרמל
יזומי התכנית : המנהל לבניה כפרית
המתכננים : עוזי גורדון - דינה אמר, א
שטח התכנית : 2.03 דונם
חלק גוש : 11503
חלק חלקה : 125

תכנית מס' ג/897
הורחבה לתפקיד בילוקים
השומרים מס' 7443
מיום 28.11.78

משרד הפנים
חוק התכנון והבניה תשכ"ה-1965
מחוז חיפה
מרחב תכנון מקומי ג/897
תכנית אזורית ג/897
הועדה המחוזית בשיבתה ה-75
מיום 15.8.78 החליטה ליתת תוקף לתכנית הנכונה לעיל.
חשב ראש המועצה

עוזי גורדון
אדריכל ומתכנן ערים
חיפה, דהי סוכנות 24
טל. 022627-87447

מחבר התכנית :
מגיש התכנית :
בעל הקרקע :
רשות מקומית :

תכנית מס' ג/897
הורחבה לתפקיד חוקי בילוקים
השומרים מס' 2491
מיום 14.12.78

מקרא:

- | | | | |
|--|-------------------|--|----------------------|
| | מס דרך מרוח קדמי | | נבול חכנית |
| | רחב דרך | | נבול חכנית מאושרת |
| | שטח למבנה ציבור | | נבול גוש |
| | אזור סגורים א' | | נבול חלקה רשומה |
| | שטח לכיכר ציבורית | | מס חלקה רשומה |
| | מס' קומות | | מס חלקי חלקה |
| | קו בנין | | דרך קיימת/מאושרת |
| | קו חשמל | | דרך מוצעת/הרחבה/חניה |
| | | | בנין קיים |
| | | | מוצע |

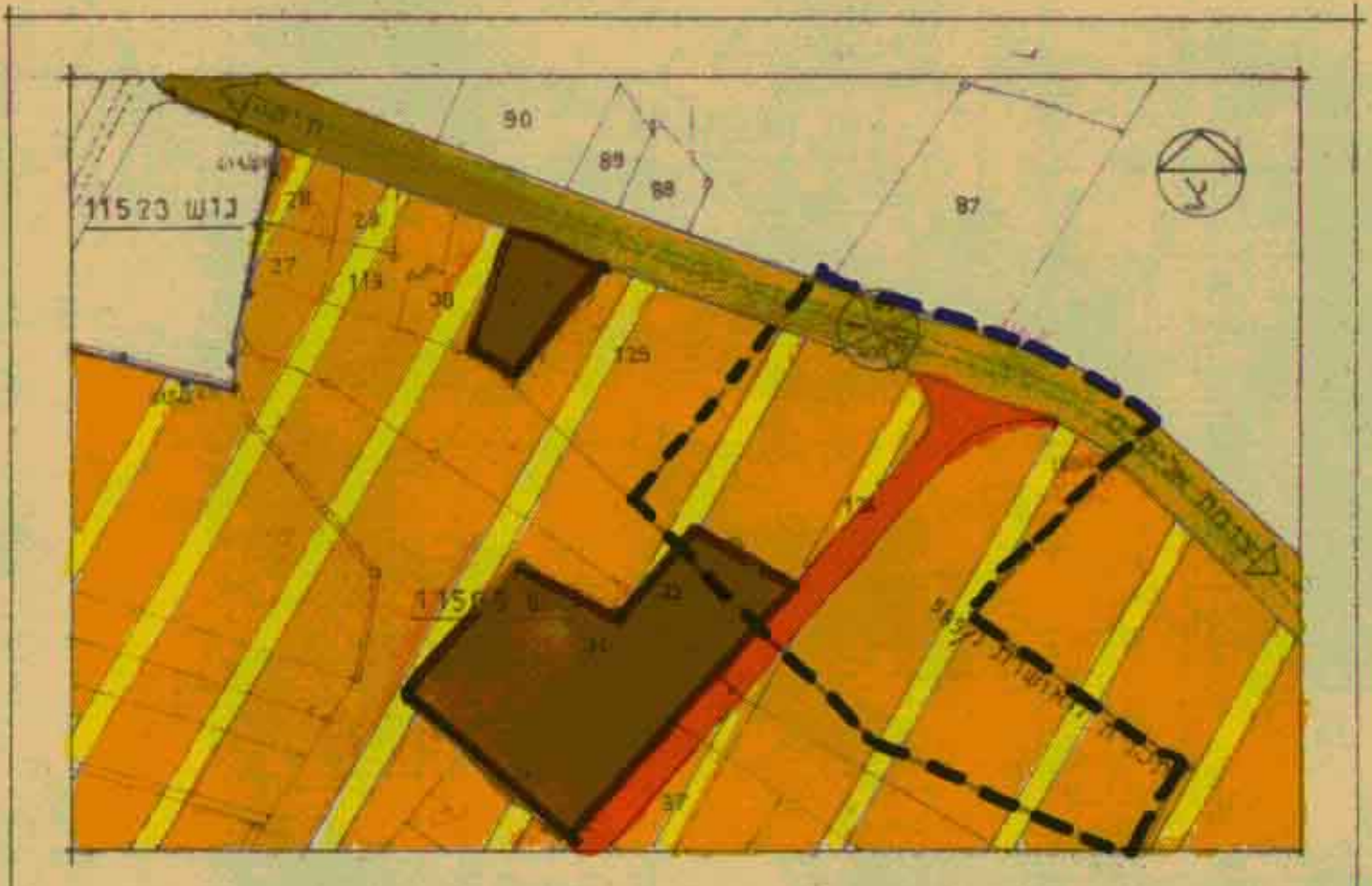

קטע תכנית מתאר ג/605 ק.מ. 1:2500



קטע תכנית לשינוי ק.מ. 1:2500

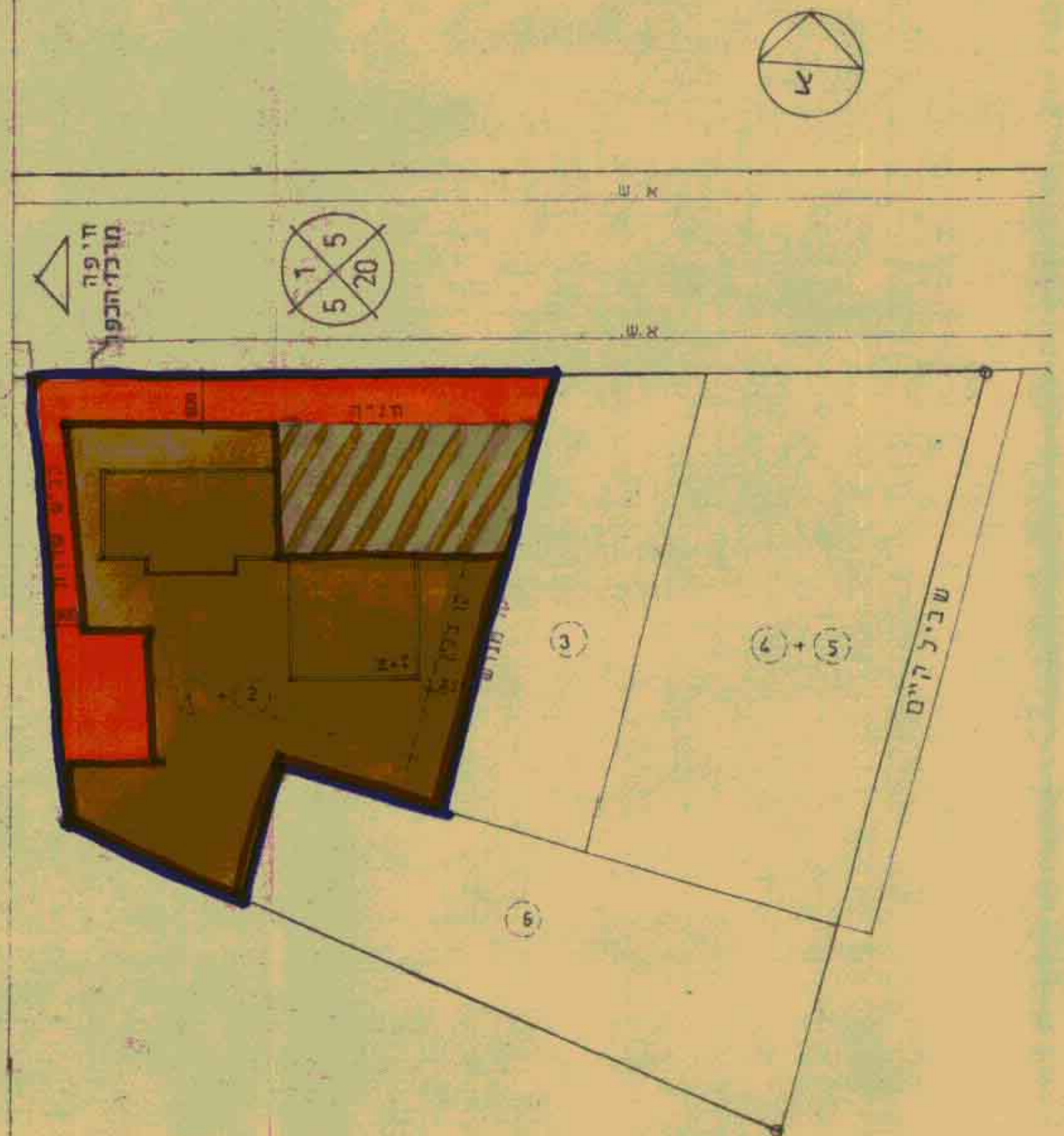

קטע תכנית לשינוי - תכנית מפורטת ק.מ. 1:500