

מחוז חיפה
מרחב תכנון מקומי השומרון
שני תכנית מתאר מקומית מס 837/ש
הרחבת שביל מס' 11 תוך תיקון התווי ע"פ הקיים
שינוי הוראות בינוי בתחום התכנית

חוק התכנון והבינה תשל"ה 1965

מחוז חיפה

מרחב תכנון מקומי השומרון

שני תכנית מתאר מקומית מס 837/ש

הרחבת שביל מס' 11 תוך תיקון התווי ע"פ הקיים

שינוי הוראות בינוי בתחום התכנית

שני לתכנית ש/391

קנה מידה 1:250

תועדה המקומית שומרון
10.11.1998
נתקבל

- המקום : פרדיס
- גוש : 11285
- חלק מחלקה : 33
- מגרשים : 65, 68
- יזום התכנית : מ.מ.פרדיס
- בעלי הקרקע : מ.מ.ישראל
- שטח התכנית : 1210.0 מ"ר

עורך התכנית : הנדס שריף - מהנדס אזרחי וגאודט
רח המעיין 10 פרדיס טל 06-6396952

חתימות : יזום התכנית בעלי הקרקע עורך התכנית

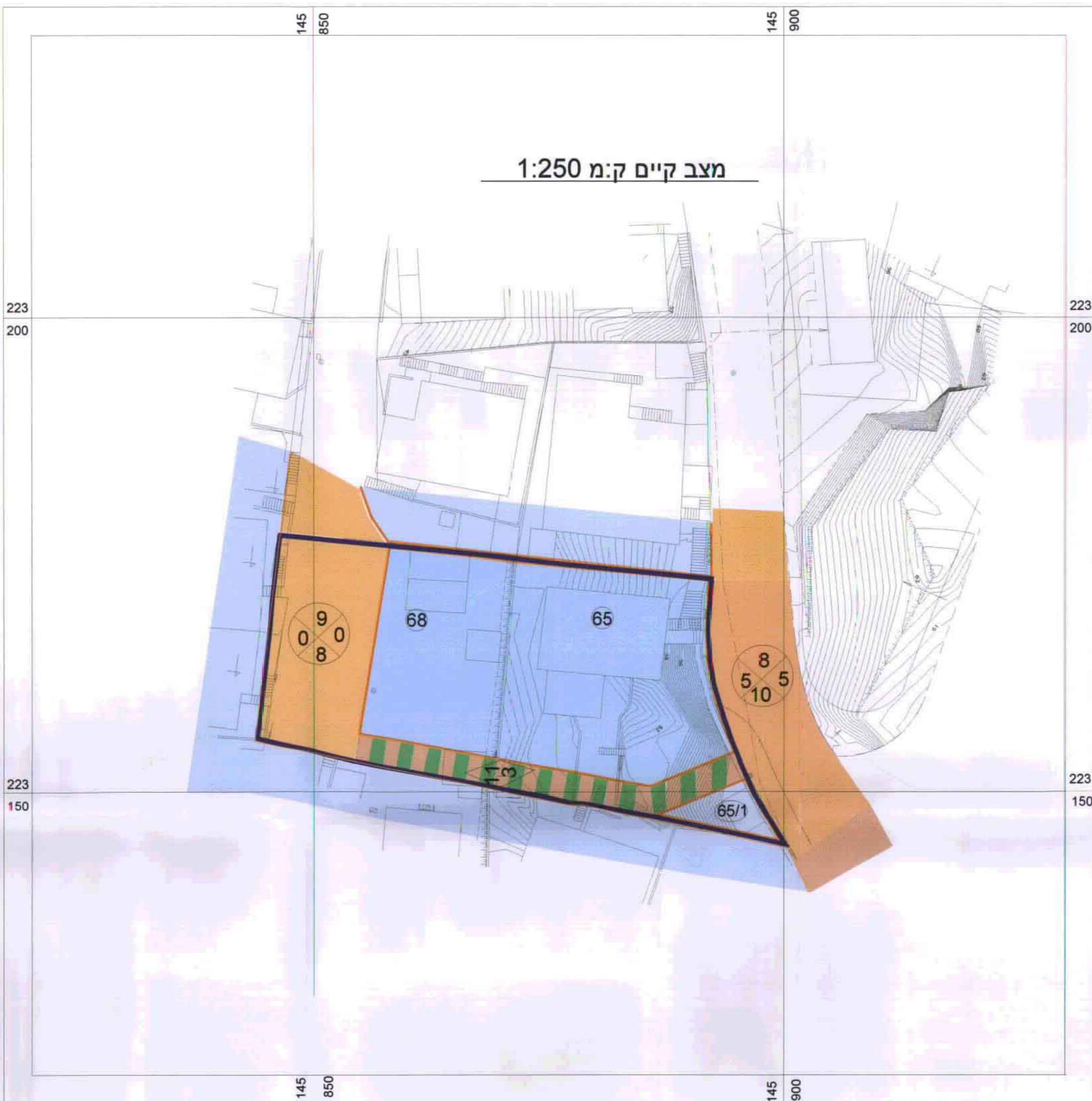

מצב קיים

שטח ב - %	שטח	ייעוד
67.76%	820.00	מגורים צפוף
10.18%	123.0	שביל
22.06%	267.00	דרך
100.00%	1210.00	סה"כ

- מקרא
- גבול התכנית
- שביל מוצע
- דרך קיימת או מאושרת
- אזור מגורים צפוף
- שביל קיים
- גבול חלקה רשומה
- מס חלקה רשומה
- דרך לביטול
- קו בנין
- מס דרך
- קו בנין
- רוחב דרך
- מס' שביל
- רוחב שביל

מצב מוצע

שטח ב - %	שטח	ייעוד
64.38%	779.00	מגורים צפוף
22.06%	267.00	דרך
9.17%	111.0	שביל קיים
4.39%	53.00	שביל מוצע
100.00%	1210.00	סה"כ

טבלת הקצאות

מצב מוצע	שטח	מגרש	שטח	מגרש	שם הבעלים
שטח מ"ר	מס' מגרש	שטח מ"ר	מס' מגרש	מ.מ.י	
295.0	68	295.0	68	מ.מ.י	
484.0	65	487.0	65	מ.מ.י	
		38.0	65/1	מ.מ.י	
431.0		390.0		מ.מ.פרדיס (שבילים + דרכים)	

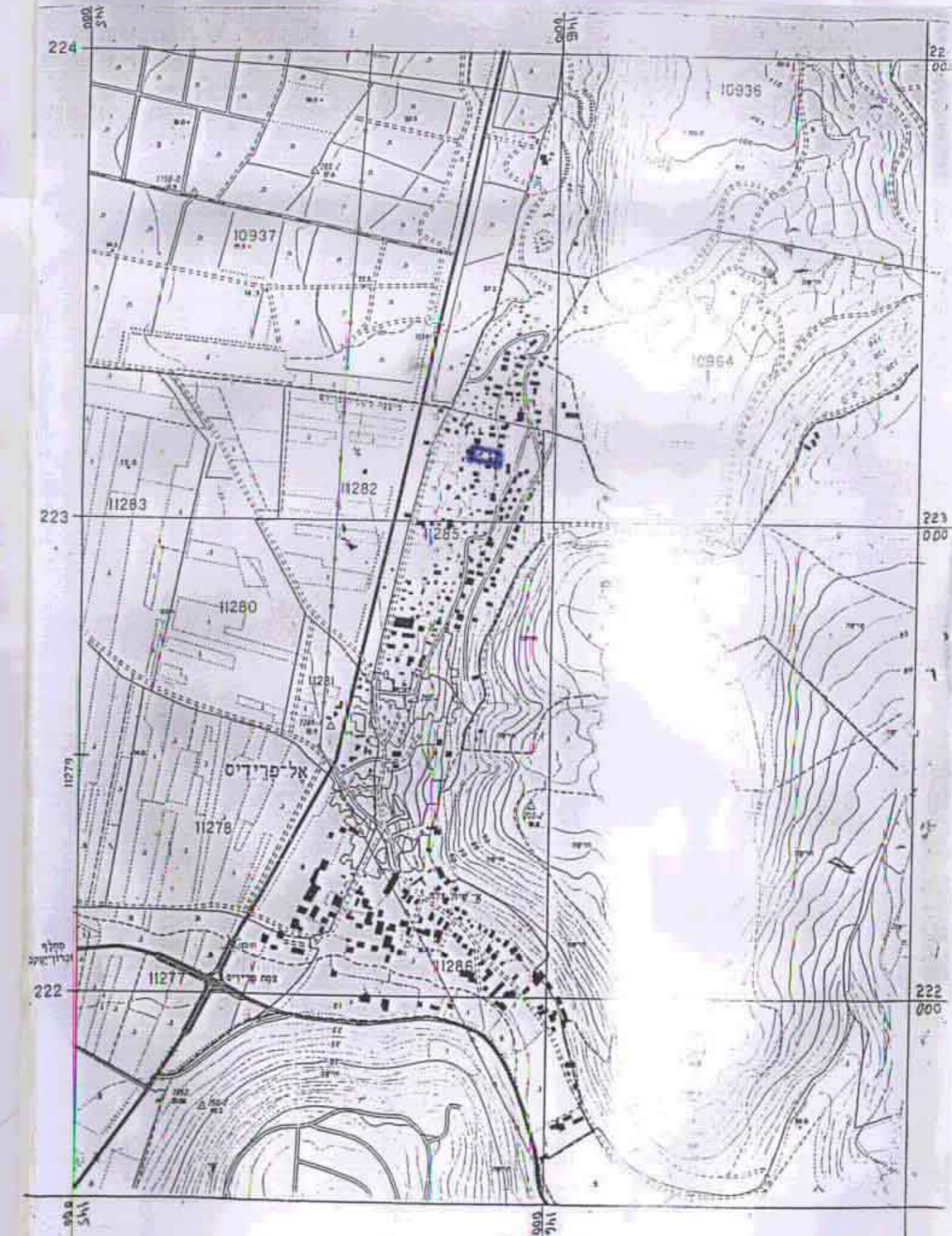
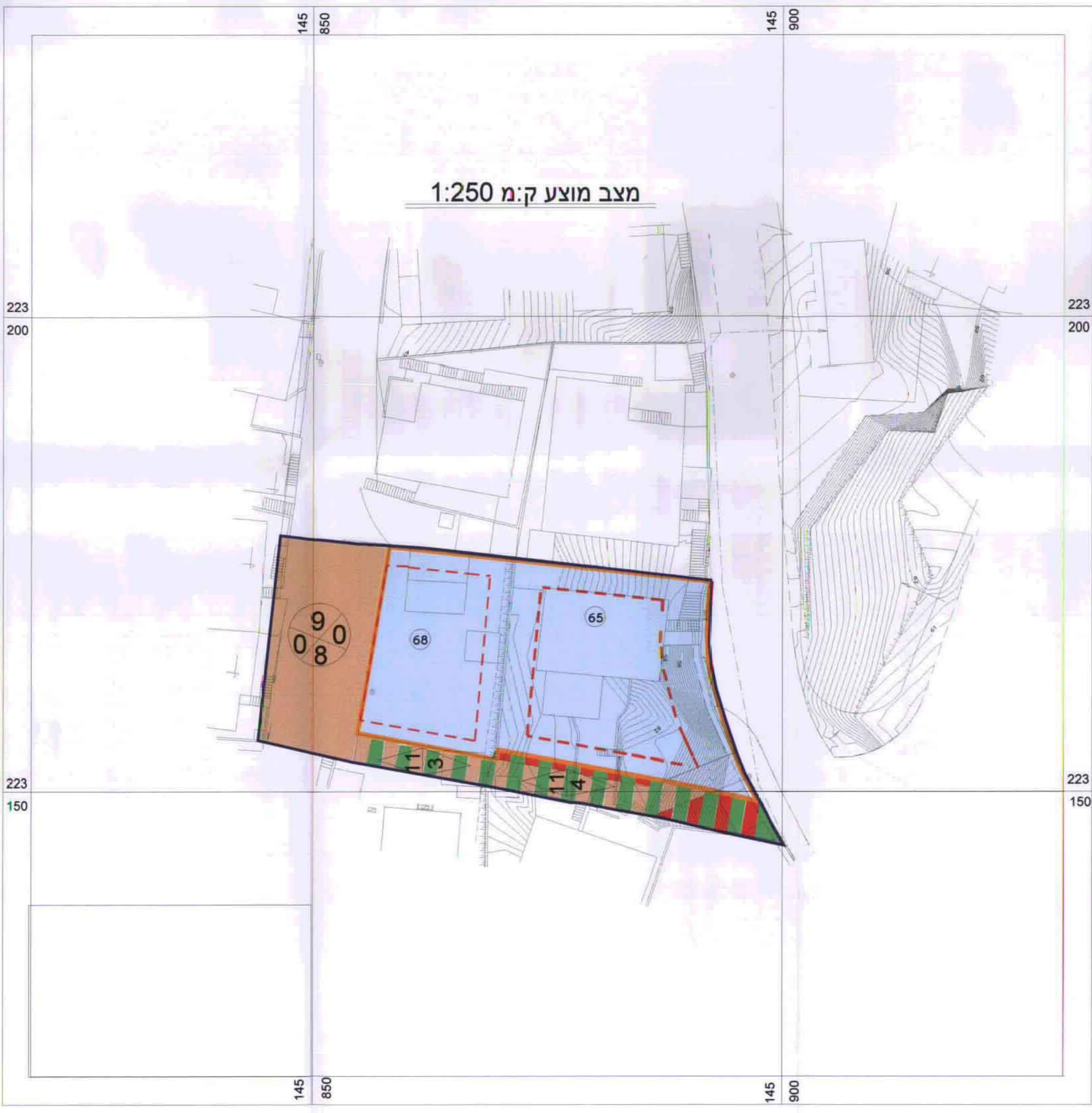

תחום הסביבה קנה 1:10000

הוצעה על הפקדת תכנית מס 837/ש
מס' 478
מיום 26.07.99 מס' 478

הוצעה לשינוי מצב
מס' 478
מיום 29.07.99 מס' 478

הוצעה על שוחר תכנית מס 837/ש
מס' 483
מיום 09.12.99 מס' 478

הוצעה לשינוי מצב
מס' 478
מיום 11.12.99 מס' 478