

חיסול 801

תשריט מצורף לתכנית תיכון ע"ד מפורטת מס' 801 חיפה גב-ים, קרקעות תעשייה א' (עמק זבולון)

גוש 11570, חלקה 2 קנה גדה 131250

הועדה המקומית לבניה וניהול העיר - חיפה  
 תכנית ח.ע.ה. מס' 801  
 ויפולק לתת הונק'י  
 בישבה ה-137 ב-6.7.49

הועדה המקומית לבניה וניהול העיר - חיפה  
 תכנית ח.ע.ה. מס' 801  
 הופלק להפקדה  
 בישבה ה-127 ב-22.9.48

פקודת בנין ערים, 1936.  
 שם תיכון ערים  
 תכנית מס' 801  
 תועדה המחוקקת בביטחון ח.ע.ה. מס' 1378  
 מיום 20 באוגוסט 1949 החליטה להסקיט את התכנית הנקובה לעיל  
 ד"ר חיים לבני  
 יושב ראש הועדה

פקודת בנין ערים, 1936.  
 שם תיכון ערים  
 תכנית מס' 801  
 תועדה המחוקקת בביטחון ח.ע.ה. מס' 10  
 מיום 11 באוגוסט 1949 החליטה לתת הונק'י לתכנית הנקובה לעיל  
 ד"ר חיים לבני  
 יושב ראש הועדה

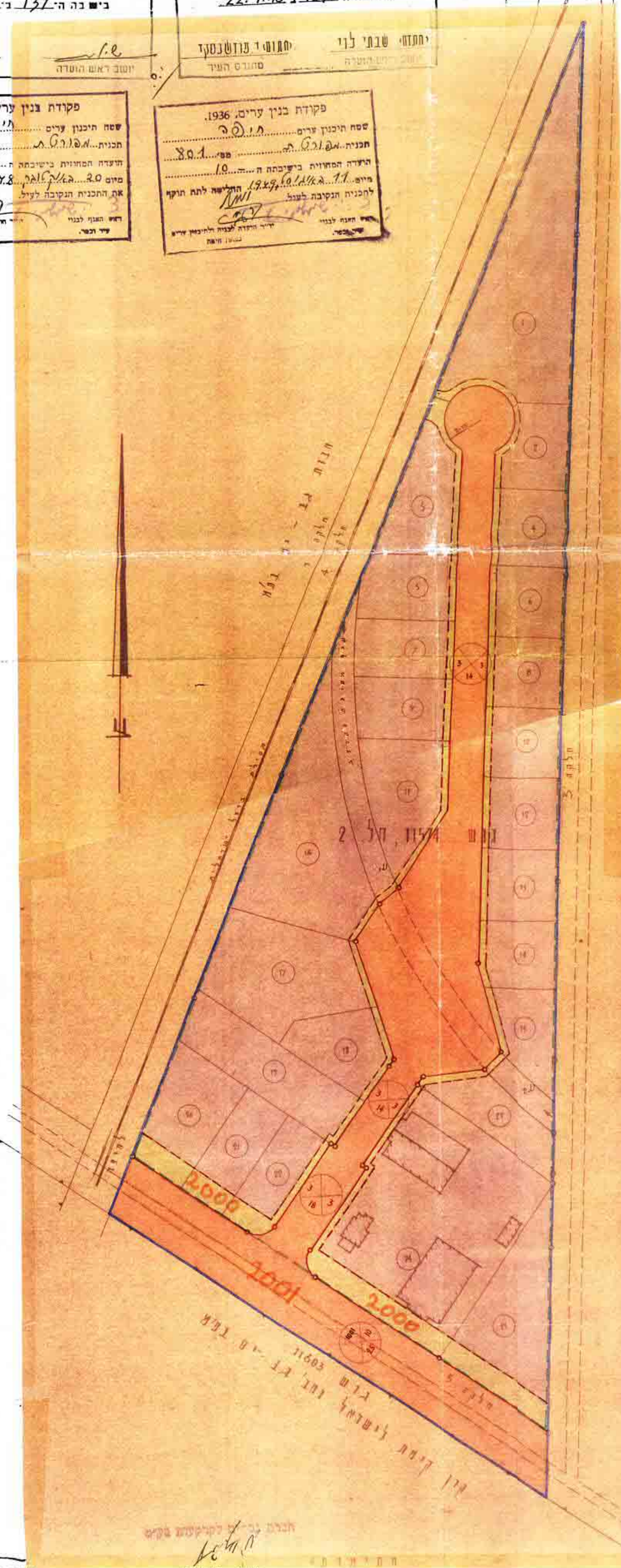

שנת	מס' הדג'ל	שטח	מס' התמ'ל
1000	15	4500	1
5600	16	1050	2
2700	17	1400	3
1150	18	1000	4
1850	19	1000	5
1258	20	1000	6
1058	21	1000	7
1150	22	1000	8
1016	23	1000	9
6352	24	1000	10
2500	25	1500	11
1540	ע"ע	1000	12
8000	דרכים	1000	13
51000	מ' 2	1000	14
שטח של חלקה 2 גוש 11574			
52106 מ' 2			
השטחים הנזכרים לא בצורתם בטוכנה			
הגורמים באופן גרבי/			

- צוויים**
- גודל התכנית
  - דרך מאושרת
  - דרך סלולה
  - מס' הדרך
  - חומה הד'ר
  - חומה הדרך
  - חומה תעשייה
  - חומה תעשייה
  - קו בנין
  - קו חומה
  - גבול חומה

הפרט: תכנית נגד מוצטת על תכנית בנין חינוך מס' 740 חיפה ח.ע.ה. מס' 740 תכנית חלוקה מאושרת מס' של 1/1/22

שטח התכנית 57327 מ' 2

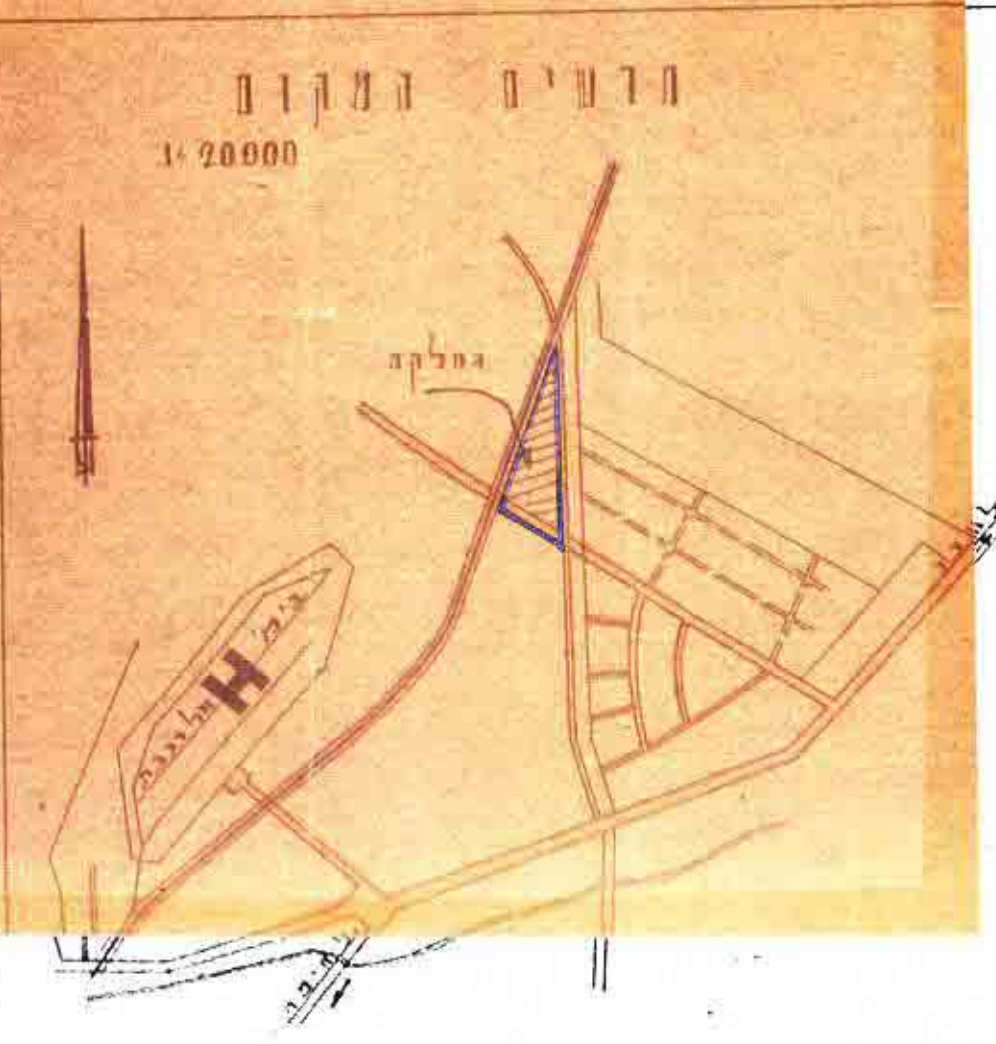

אקבל  
 מודד נטל דמיין

אשרה  
 בית הקרקע