

קנ"מ - 1:250

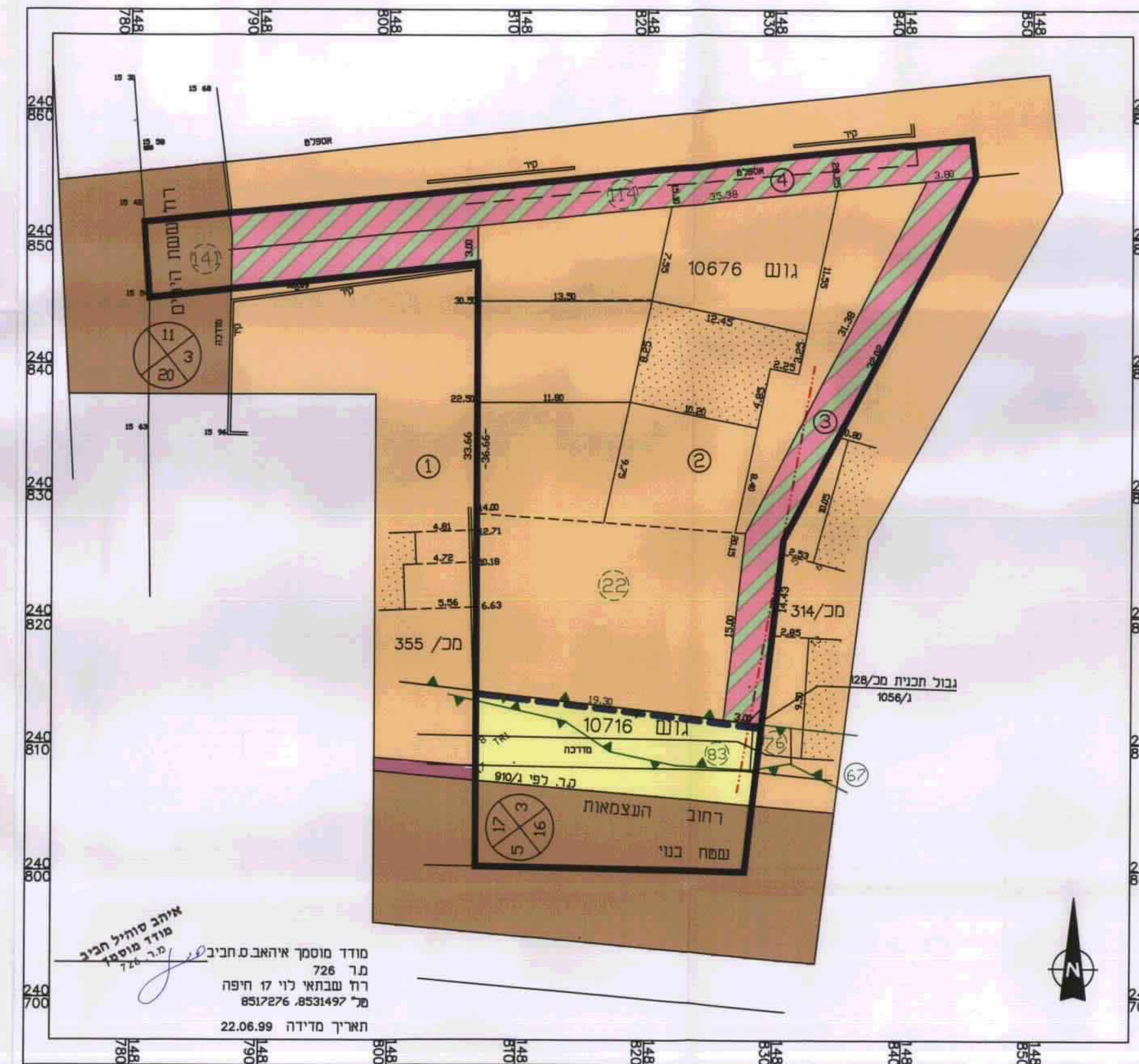

קנ"מ - 1:250

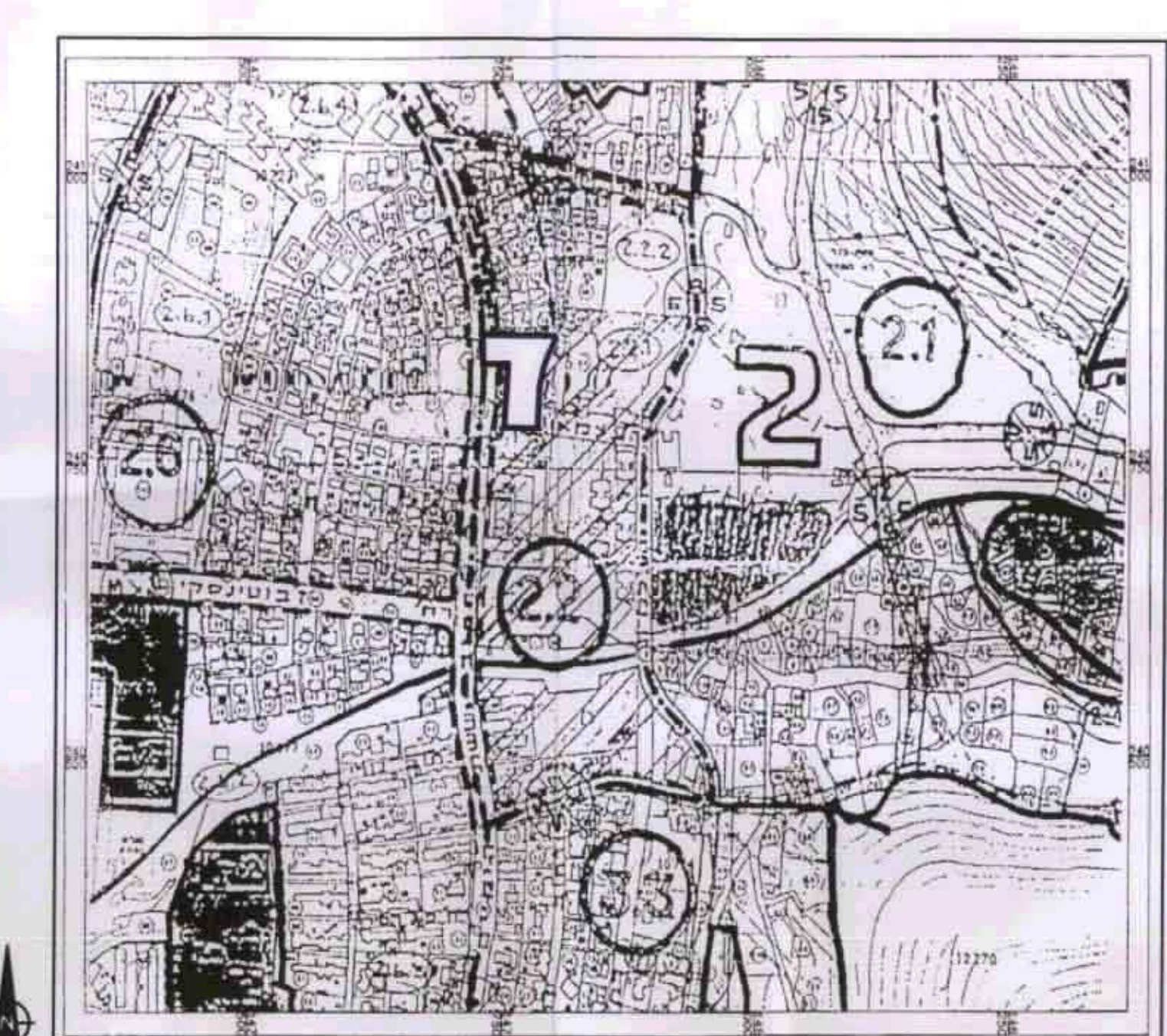
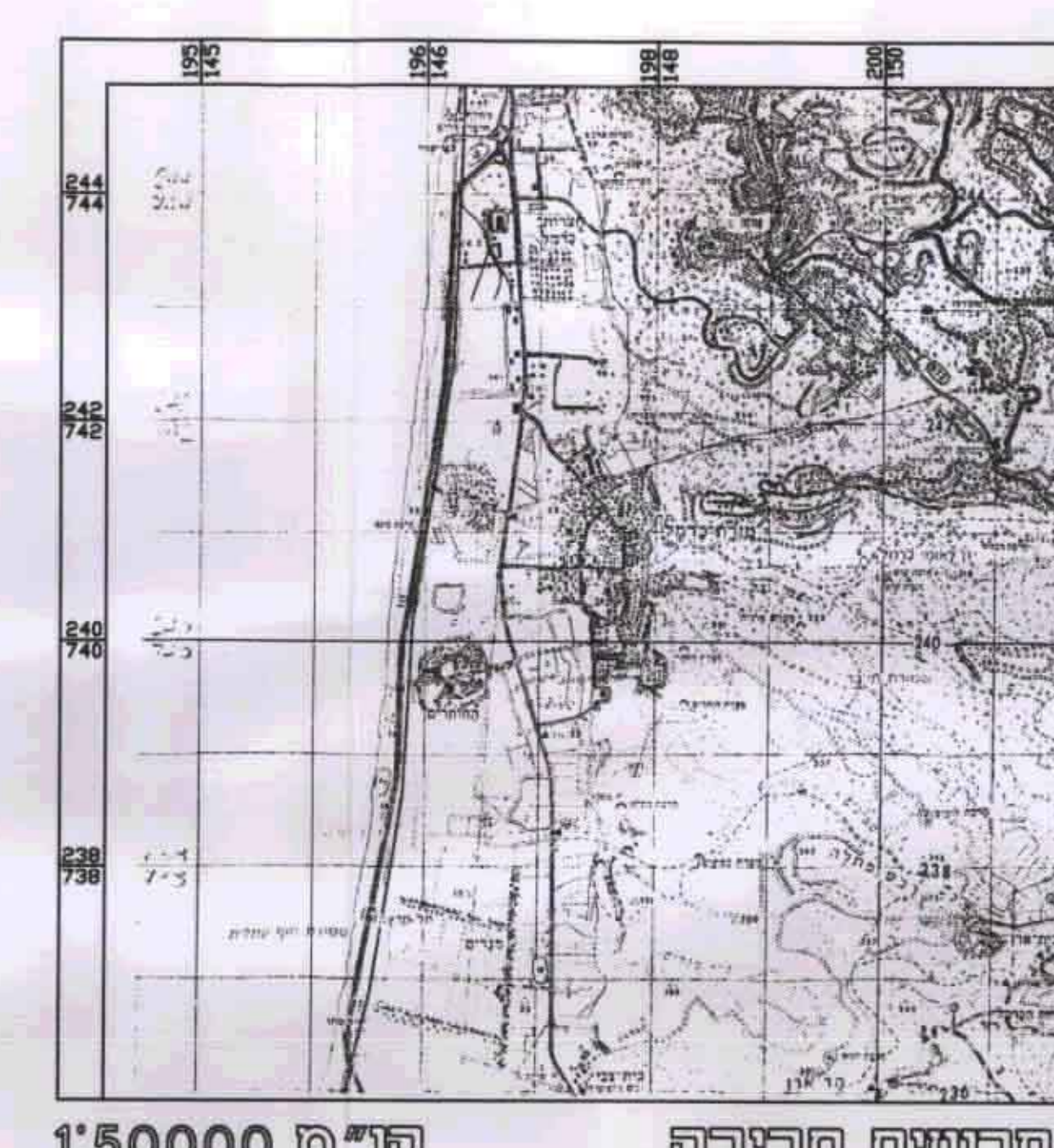

- מקרא :**
- גבול תכנית
  - גבול תכנית מאושרת
  - אזור מגורים א
  - אזור מגורים ב
  - אזור מגורים ג
  - דרך חדשה / מוצעת
  - דרך קיימת / מאושרת
  - דרך משולבת
  - שביל להוביל רגל
  - מבנה להריסה
  - מס' הדרך
  - קו בנין
  - רוחב הדרך
  - גבול ומסלול חקלאי רשומה
  - גבול ומסלול חקלאי רשומה לכישול
  - מספר מגרש
  - גבול גוש
  - קו בנין
  - קו חשמל
  - חזית מסחרית

**טבלת שימוש קרקע מוצע**

יעוד	שטח במ"ר	א.מסורכ
אזור מגורים א	993.0	59.11%
אזור מגורים ב	148.0	8.81%
אזור מגורים ג	169.0	10.06%
דרך קיימת / מאושרת	370.0	22.02%
דרך משולבת	33.0	1.98%
סך שטח החוכנית	1680.0	100%

**טבלת שימוש קרקע מוצע**

יעוד	שטח במ"ר	א.מסורכ
אזור מגורים א	860.0	51.19%
דרך חדשה / מוצעת	93.0	5.54%
דרך קיימת / מאושרת	169.0	10.06%
דרך משולבת	525.0	31.25%
שביל להוביל רגל	33.0	1.98%
סך שטח החוכנית	1680.0	100%

**חתימות:**

**יוזם תכנית:**

**מגיש תכנית:**

**עורך תכנית:**

**רשות מקומית:**

**חותמות:**

משרד הפנים מחוז חיפה  
 חוק התכנון והמזון חש"ח - 1965  
**אישור תכנית מ.מ.י. 471/א**  
 הועדה המנדטורית לתכנון ולבניה החלטית  
 ביום 18.10.99 לשטר את התכנית.  
 חתום: ריש גורן

הודעה על הפקדת תכנית מ.מ.י. 471/א  
 פורסמה בילקוט הפרסומים מס. 4713  
 מיום 25.10.99

הודעה על אישור תכנית מ.מ.י. 471/א  
 פורסמה בילקוט הפרסומים מס. 4879  
 מיום 14.11.99

**חתימות:**

**יוזם תכנית:**

**מגיש תכנית:**

**עורך תכנית:**

**רשות מקומית:**

חוק התכנון והמזון חש"ח - 1965  
 ועדת מקומית לתכנון ולבניה  
 מורדות הכרמל  
 הכותב  
 נדבך כרישית סג"ל  
 הועברה ליועץ המחוזי לתכנון ולבניה  
 עם המלצת הוועדה  
 חתום: ריש גורן

חוק התכנון והמזון חש"ח - 1965  
 ועדת מקומית לתכנון ולבניה  
 מורדות הכרמל  
 הכותב  
 נדבך כרישית סג"ל  
 הועברה ליועץ המחוזי לתכנון ולבניה  
 עם המלצת הוועדה  
 חתום: ריש גורן