

מחוז חיפה  
 מרחב תיכנון מקומי "מורדות הכרמל"  
 שינוי תכנית מתאר מקומית מס' פק/מכ/222 א' הנקראת  
 "שינוי קו בנין והסדרת חניה"  
 והמהווה שינוי לתכנית מפורטת מכ/222

עיר-נשר  
 גוש 110231 חלקה 41, ח"ח 123  
 בעל הקרקע- מ.מ.י.  
 יוזם ומגיש התכנית- ענבר שרה ואריה  
 קיבוץ גלויות 25 א' גבעת נשר טל: 04-8213488  
 עורך התכנית- אלה שרכסנברג  
 ת"ד 11086 ק.שבעון טל' 04-8202605  
 שטח התכנית- כ- 2.200 דונם במחשב  
 קנ"מ 1:250

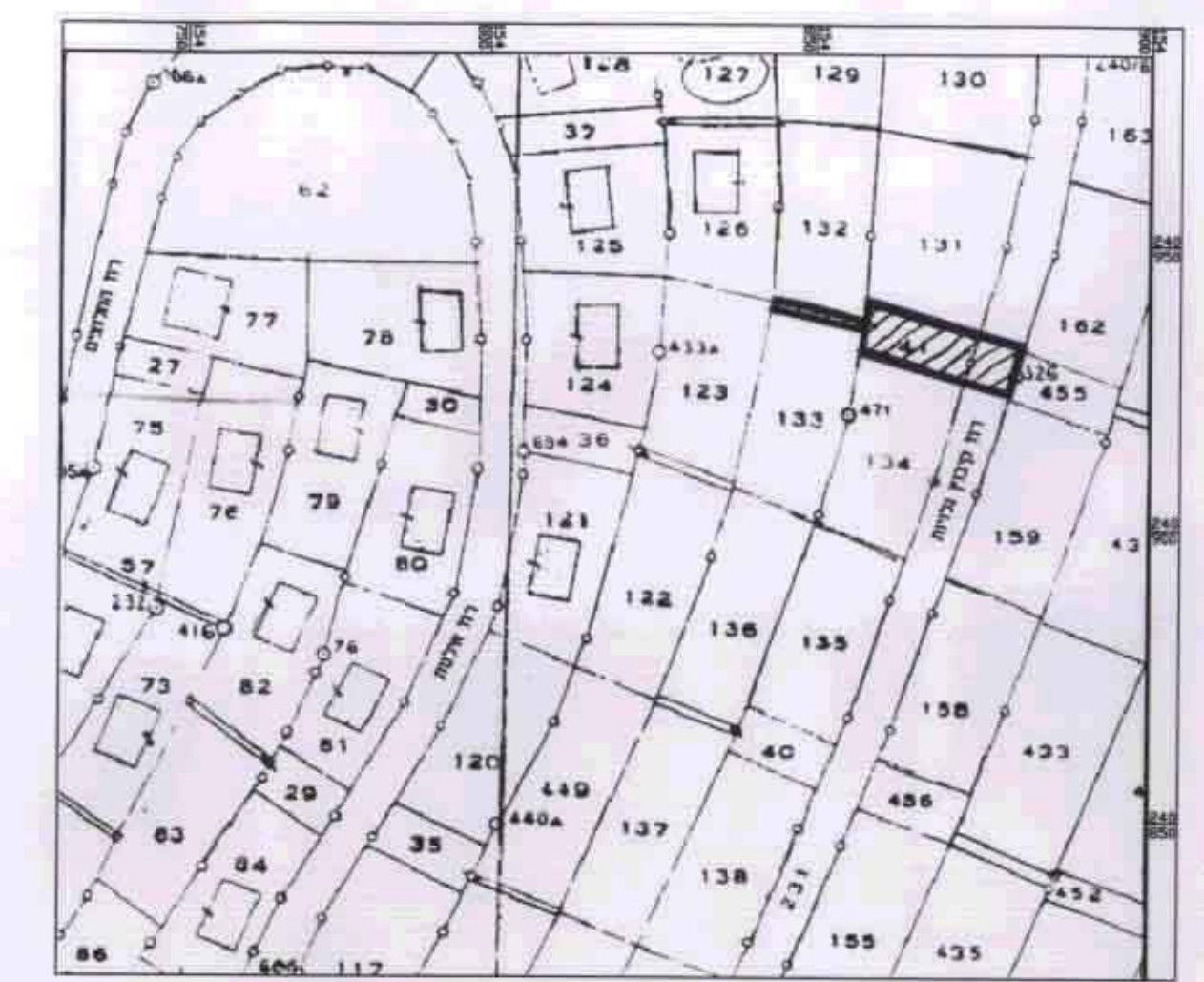

תרשים סביבה  
 קנ"מ 1:250

חותמות:

יוזם תוכנית  
 אריה שרה  
 מגיש תוכנית  
 אלה שרכסנברג  
 אגף טכניקה  
 עיריית נשר  
 שטח מקרקעין  
 רישוי מס' 850  
 אדריכלות תכנון  
 יוסי בניה  
 יוסי

<p>הועדה המקומית לתכנון ולבניה  <b>"מורדות הכרמל"</b>                  חוק התכנון והבניה תשכ"ח-1965                  אישור תכנית מס: פק/מכ/222 א'                  הועדה המקומית לתכנון ולבניה החליטה                  ביום 12.1.99 לאשר את התכנית.                  יו"ר הועדה המקומית</p>	<p>הועדה המקומית לתכנון ולבניה  <b>"מורדות הכרמל"</b>                  חוק התכנון והבניה תשכ"ח-1965                  הפקדת תכנית מס: פק/מכ/222 א'                  הועדה המקומית לתכנון ולבניה החליטה                  ביום 20.1.99 להפקיד את התכנית.                  יו"ר הועדה המקומית</p>	<p>דוד ה. רוך, אדריכל                  מהנדס תע"ר                  20/10/99                  א"י התכנון                  להגיש תכנית זאת</p>
<p>הודעה על אישור תכנית מס'                  מורסמה בעיתון ביום 12.1.99                  ובעיתון מקומי ביום 12.1.99</p>	<p>הודעה על הפקדת תכנית מס'                  מורסמה בעיתון ביום 12.1.99                  ובעיתון מקומי ביום 12.1.99</p>	<p>הודעה על אישור תכנית מס'                  מורסמה בעיתון ביום 12.1.99                  ובעיתון מקומי ביום 12.1.99</p>

מקרא:

- גבול תכנית
- שטח פרטי פתוח
- אזור מגורים א'
- דרך קיימת / מאושרת
- מדרגות להריסה
- חניה מקורה קיימת
- מס' הדרך
- קו בנין
- רוחב הדרך
- גבול ומס' חלקה רשומה
- מספר מגרש
- קו בנין
- קו חשמל

פבלת שימוש קרקע מצב מאושר ומוצע

יעוד	שטח בדונם	מס' סה"כ
שטח פרטי פתוח	1.600	74.25%
דרך קיימת / מאושרת	0.600	25.75%
סה"כ שטח התוכנית	2.200	100%

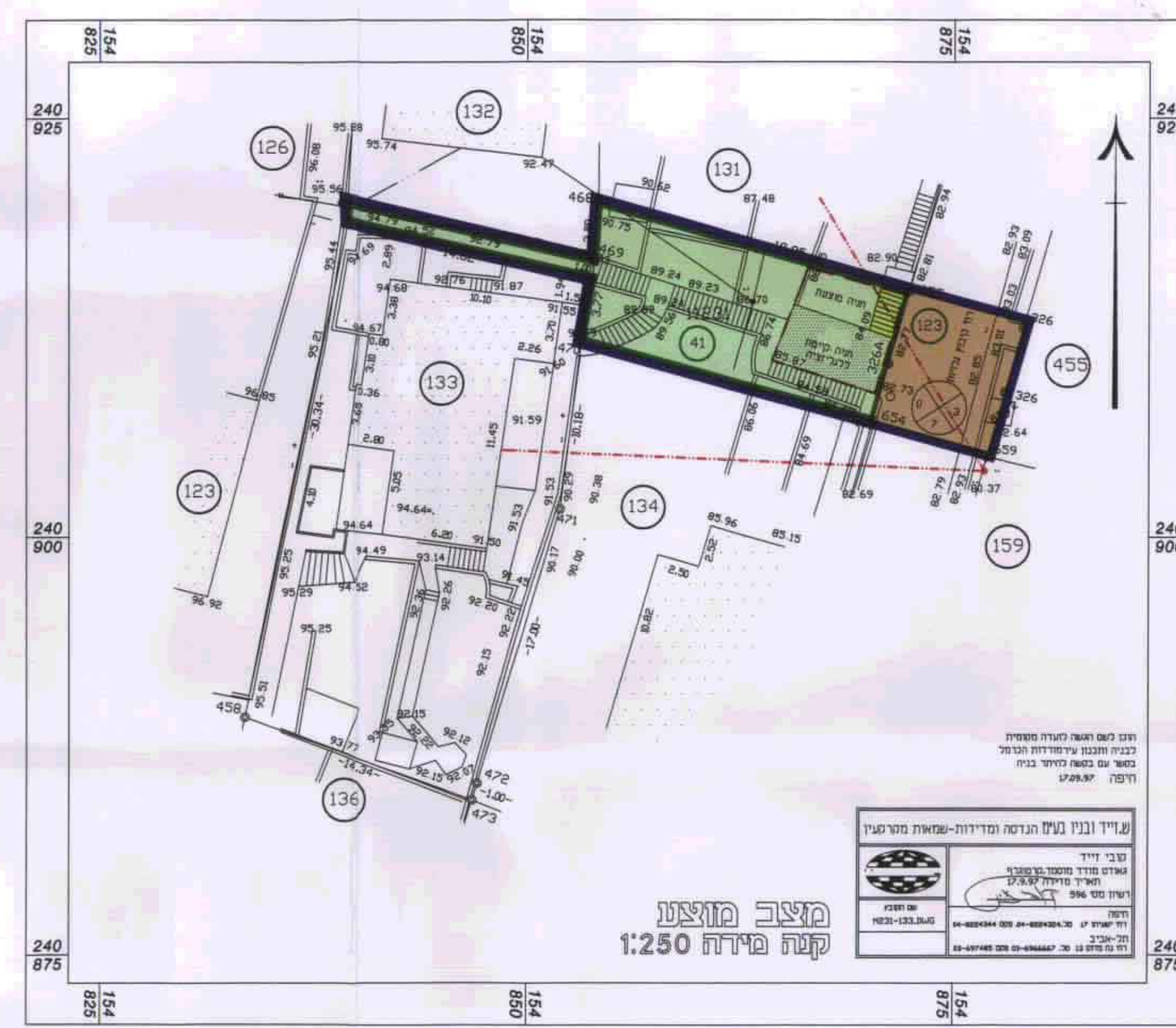

ש.וייד ובנין בע"מ הנדסה ומדידות-שטאות מטרטעין

טובי וייד  
 מאוס מודד מוסמך מ"מ  
 רישוי מס' 596  
 רישוי מס' 596

מזב מוצע  
 קנה מידה 1:250

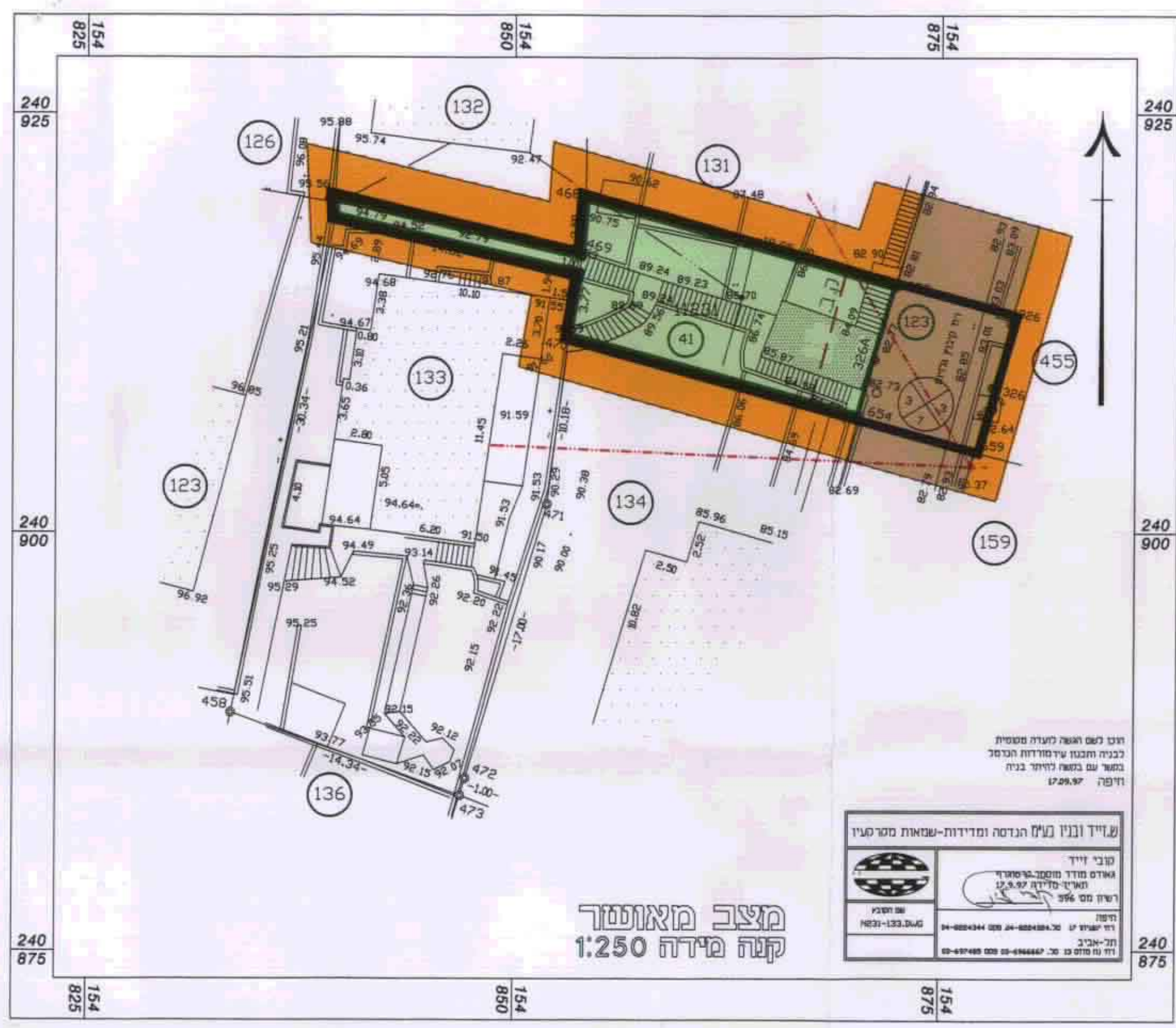

ש.וייד ובנין בע"מ הנדסה ומדידות-שטאות מטרטעין

טובי וייד  
 מאוס מודד מוסמך מ"מ  
 רישוי מס' 596  
 רישוי מס' 596

מזב מאושר  
 קנה מידה 1:250