

תכנית מצב קיימת ק"מ 1:1250

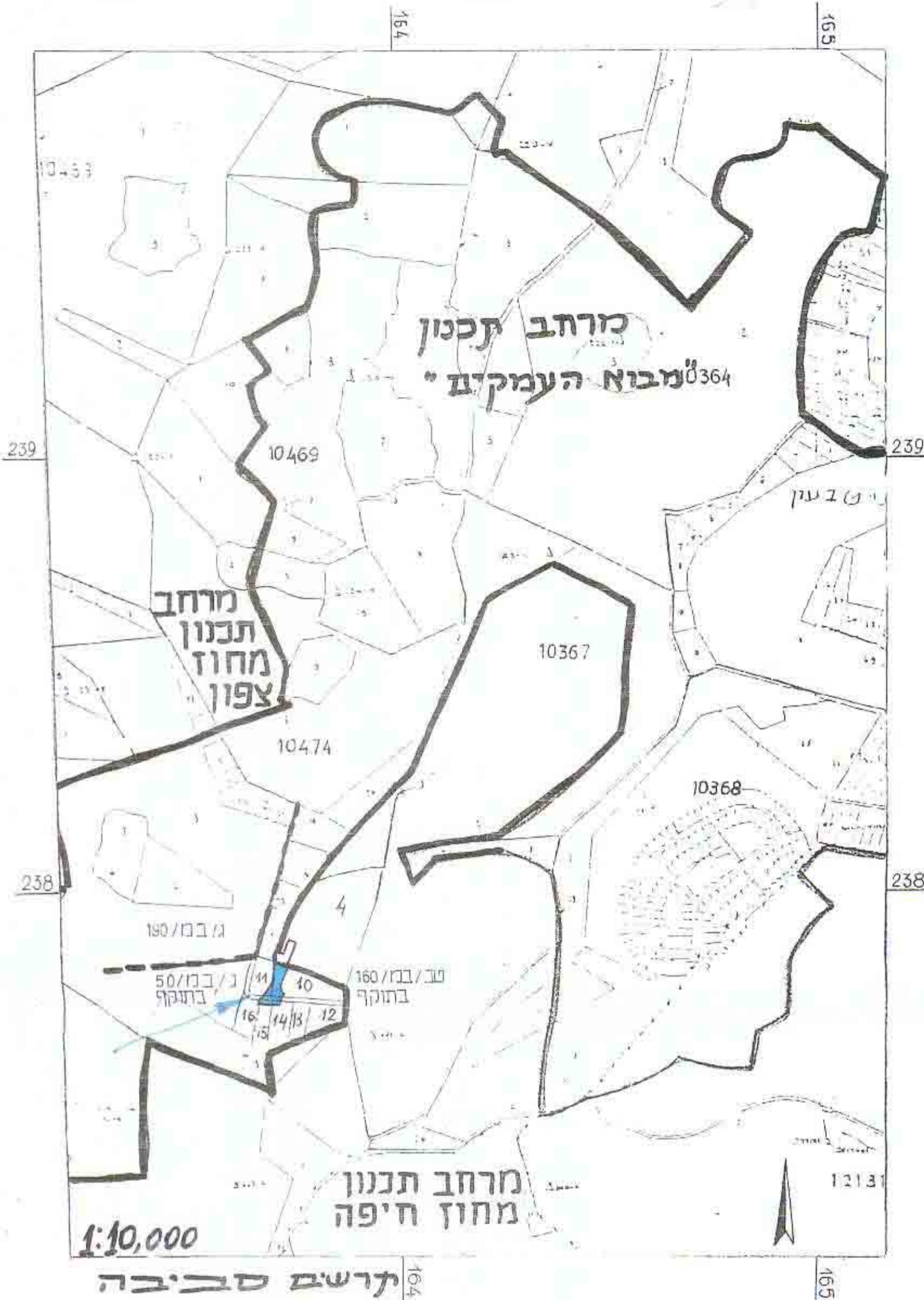

חרשים סביבה ק"מ 1:10000

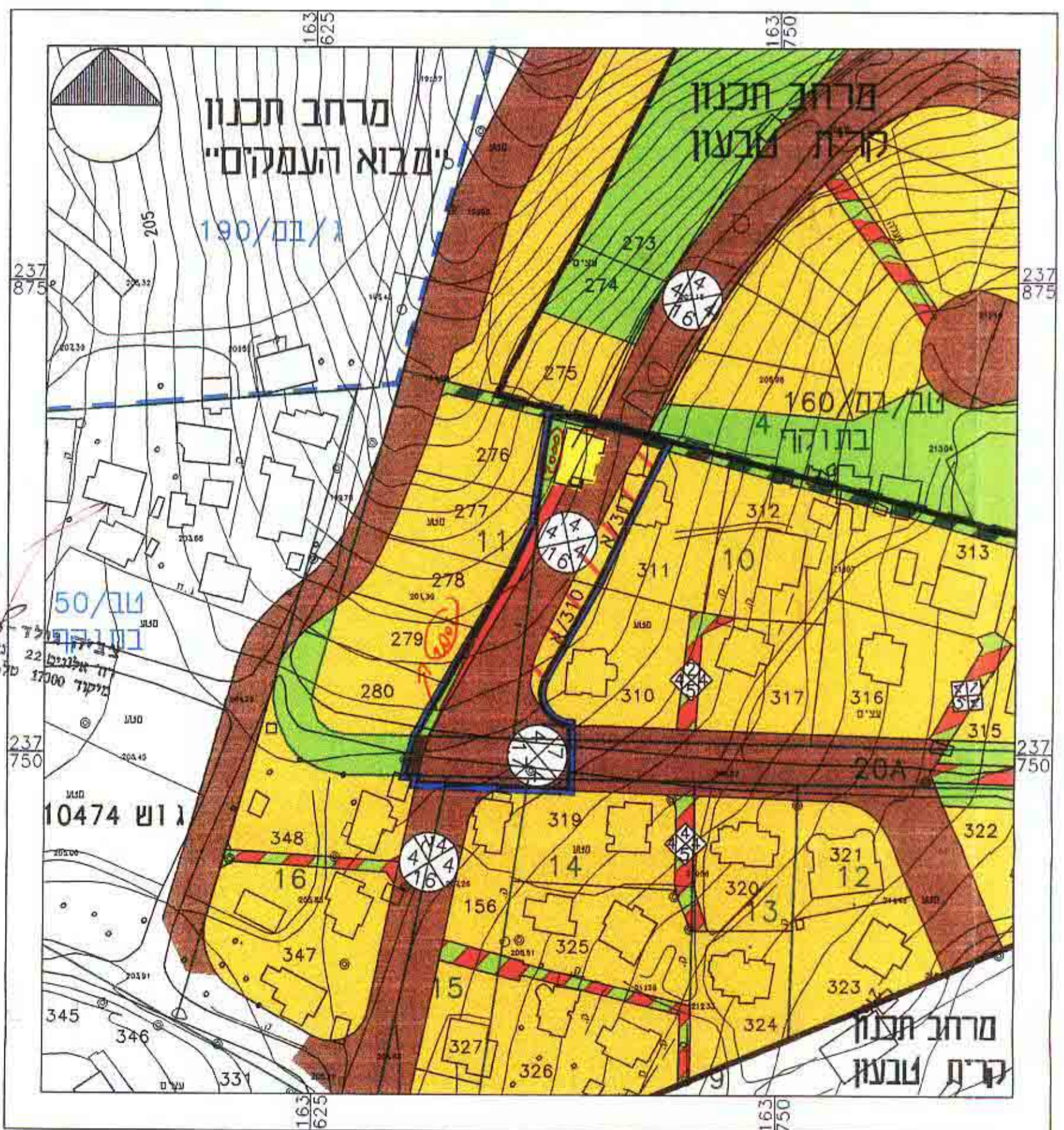

תכנית מצב מוצע ק"מ 1:1250

חתימת עורך התוכנית:	חתימת יועץ התכנית:
צביקה גולד - אדריכלית רח' מלונים 22 נצרת עילית מיקוד 1700 טל: 06-571418	
חתימת בעל הרקע:	
חותמת המלצה להפקדה	
חותמת להפקדה	
חתימה למתן תוקף	

תכנית מפורטת מס' ג/9564,  
(ג/10/מע/0005, טב/197)  
שינוי לתכנית מס' טב/50 בתוקף

התכנית משנה תוואי דרך  
ומשנה ייעודי שטחים סמוכים

**המקום: בוסמת טבעון**

מחוז: הצפון  
מרחב תכנון מקומי: "מבוא העמקים"

תחום שיפוט מוניציפלי: מועצה מקומית בסמת טבעון



גוש: 10474  
ח' חילקות: 10, 11, 14, 15, 16, 20A

קנה מידה: 1:1250

שטח התכנית: 2.90 ד'



היוזם: ועדה מקומית לתכנון ובניה "מבוא העמקים"  
רח' כרמל, 20 נצרת עילית  
טל' 06-468583

בעל הרקע: מנהל מקרקעי ישראל  
טל' 06-560521 פקס' 06-558271 נצרת עילית

המתכנן: גולד צביה - ארכיטקט  
אלונים 22, נצרת עילית  
טל/פקס 06-571418

מ ק ר א :	צבע בתסריט	שטח בדונם:	שטח ב- %:	שטח שטח	סריכ שטח
מספר גוש	10474				
גבול חלקה ומספרה	10				
גבול מגרש ומספרו	311				
גבול תכנית					
גבול תכנית מאושרת ומספרה	50/טב				
גבול מרחב תכנון ושמו	מרחב				
בטל דרך					
מבנים לדריסה					
דרך קיימת		2.42	1.88	83.4	64.8
דרך מוצעת		0	0.28	0	9.6
דרך הולכי רגל		0.04	0.08	1.4	2.8
שטח צוברי פתוח		0.44	0.26	15.2	9.0
איזור מגורים א/2		0	0.40	0	13.8



תאריך עריכה: 10.11.96  
תאריך עדכון: 22.05.97  
תאריך עדכון: 06.07.97  
תאריך עדכון: 05.08.97  
תאריך עדכון: 17.12.97  
תאריך עדכון: 05.02.98  
תאריך עדכון: 28.04.98  
תאריך עדכון: 3.11.98  
תאריך עדכון להפקדה: 21.3.99  
תאריך עדכון להפקדה: 20.03.00  
תאריך עדכון: 09.04.00