

גליל תמ"מ (מק"מ) 848 ב' תכנה 848/ב

מצוי סופוגרפי ומצב,

קנה מידה 1:250



מחוז חיפה
מרחב תכנון מקומי - חדרה
מסמך ב' - שנוי לתכנית מפורטת חד/848
חד/מק/848 ב'

מקום : חדרה רח' הרצל 64
 נוש : 10035
 חלקה : 174
 השטח : 1000 מ"ר
 היזום : עלונו מסורי חדרה רח' הרצל 64 מל. 6322748
 עורך התכנית : אהרן עמילני משרד מבני לבנין חדרה רח' הרבנס סמואל 97 מל. 6332157

קנ"מ 1:250

- מקרא:**
- גבול תכנית
 - גבול החלקה
 - שטח מגורים ב'
 - קו בנין מוצע
 - דרך

ועדה מנהלית
 חקירת תכנית מס' חד/מק/848 ב'
 הועדה המקומית לתכנון ולבנין
 בשיבתה מס' 99999 ביום 28.10.97

תרשים הסביבה 1:5000

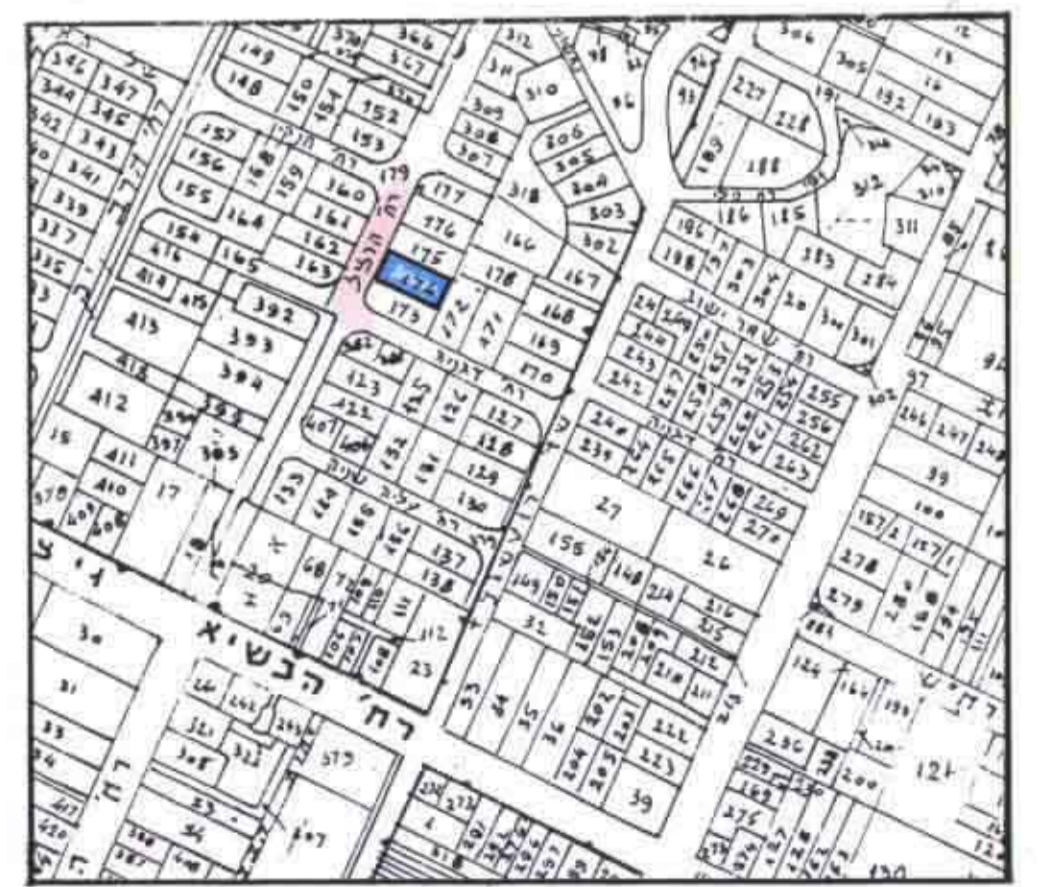

מצב קיים

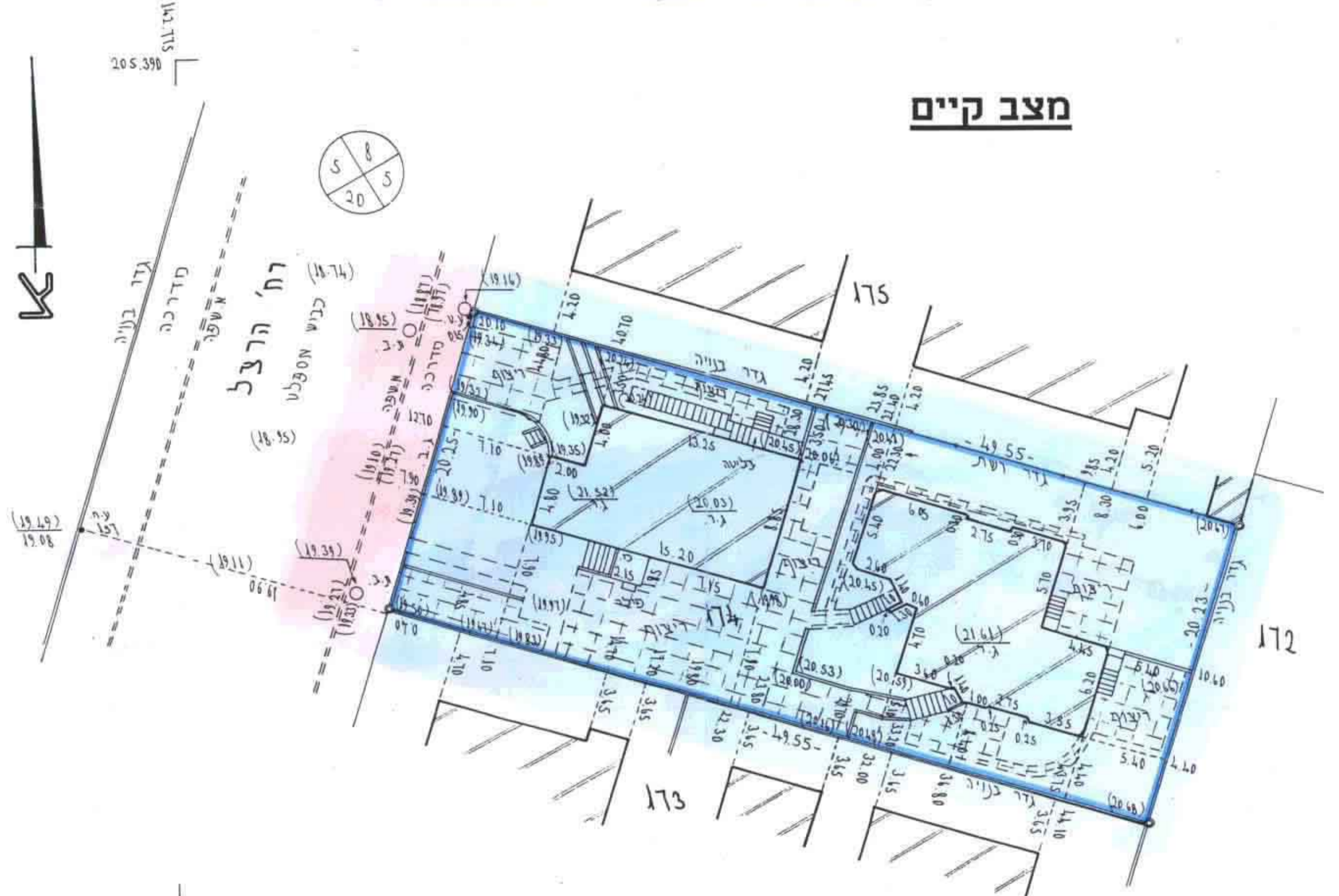

מצב מוצע

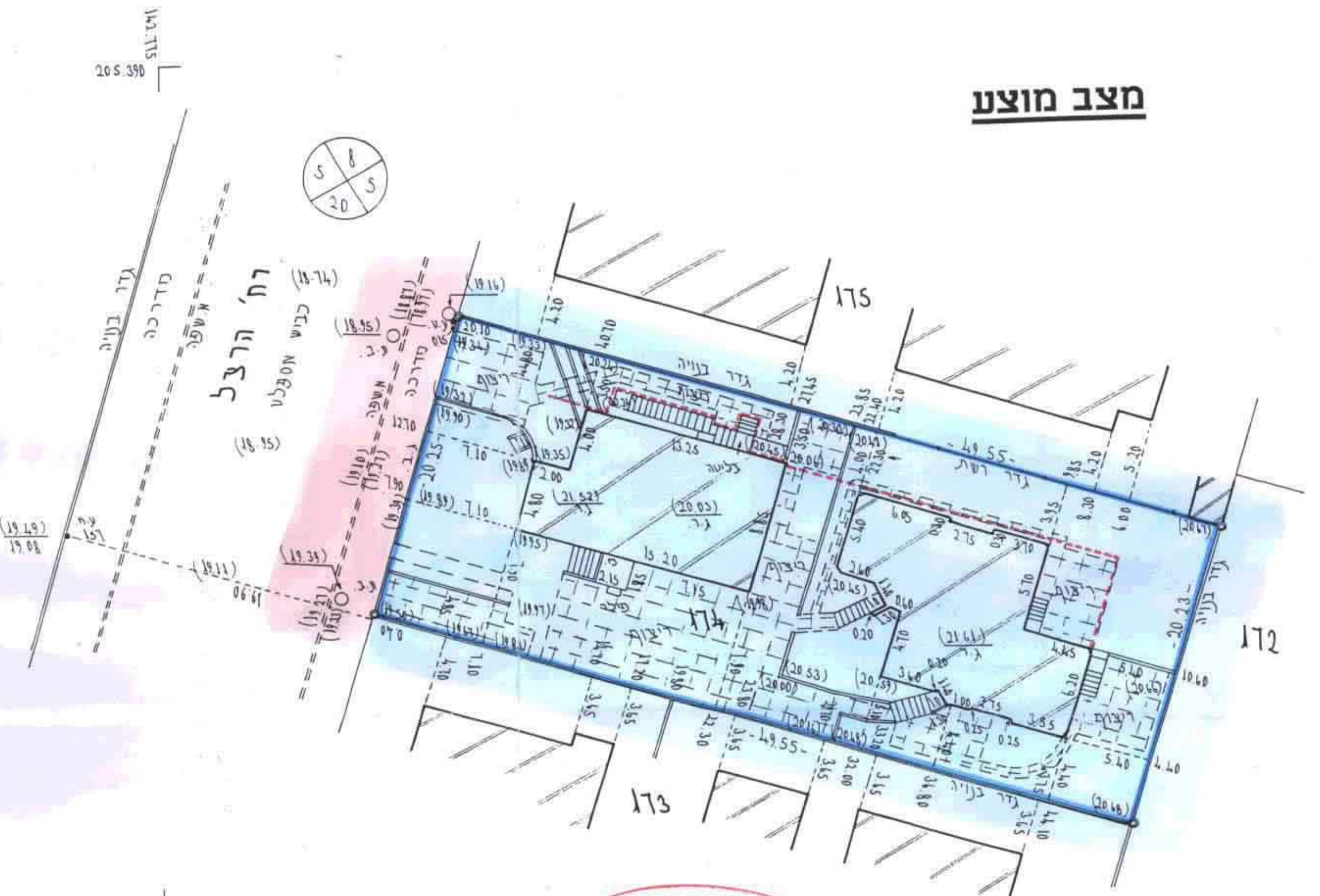

9726/97
מודדי חדרה בע"מ
 גולדשמיט, קליפר דב.
 י. גולדשמיט - מהנדס גאודטי מורד מוסטר
 משרד טכני למדידה והנדסה חקלאית
 חדרה, רח' הלל יפ"ט 25 ת.ד. 3386 מיקוד 38133
 טל. 06-325454, פקס: 06-322072
 לוח לפרטי רישום חדרה
 17.2.00 ת.ד. 3386 טל. 06-325454
 מודדי חדרה בע"מ
 28.11.97 960.968 פ.ב.

תכנן באנחה המודדים המוסמכים בישראל
י. גולדשמיט
 מס' רישיון 661
 כל הזכויות © שמורת

ועדה מקומית חדרה
 אישור תכנית מס' חד/מק/848 ב'
 הוועדה המקומית לתכנון ולבנין
 בשיבתה מס' 99999 ביום 28.10.97

ועדה מנהלית
 חקירת תכנית מס' חד/מק/848 ב'
 הועדה המקומית לתכנון ולבנין
 בשיבתה מס' 99999 ביום 28.10.97

הודעה על הפקדת תוכנית מס' חד/מק/848 ב'
 פורסמה בעיתון **בוקר** ביום 14.3.00
 ובעיתון **הארץ** ביום 28.3.00
 ובעיתון **מקומו** ביום 10.3.00

הודעה על אישור תכנית מס' חד/מק/848 ב'
 פורסמה בעיתון **בוקר** ביום 3.4.2000

מודדי חדרה בע"מ
 ת.ד. 3386
 טל. 06-325454
 17.2.00