

מחוז חיפה

מרחב תכנון מקומי חיפה

שינוי תכנית מתאר מקומית תכנית מס' חפ"מ/948\1948 ב"א

"אזורי הכרמל - חלוקה חדשה בחלק מתכנית חפ"מ 948 אי - פנינת הכרמל, כבביר"-תיקון מספר 1 נספח אי-נספח גבולות התכנית

ק.מ. 1 : 1250

שטח התכנית: כ-34.3 דונם

בעלי הקרקע: אזורים, י.ל. פרץ 32, חיפה
טל' 04-8602202, פקס' 04-8602212

עיריית חיפה
יוזם התכנית: אזורים, י.ל. פרץ 32, חיפה
טל' 04-8602202, פקס' 04-8602212

עורך התכנית: אדריכלים מנספלד-קהת בע"מ
קלר 5, חיפה 34483. טל. 04-8384684, פקס 04-8380159

הקרקע הכלולה בתכנית:

גוש 10756
חלקות 19-22, 24, 26, 28, 31, 33, 35, 38-47
חלקי חלקות 23, 25, 27, 29, 30, 32, 34, 36, 37

גוש 10755
חלקה 30, 31
חלקי חלקות 23-29, 44-46, 89

מגרשים ע"פ חפ"מ/948 ב'

3001III, 3002IV, א3002IV, 3003IV, א3003IV, 3004IV, א3004IV, 3005IV, א3005IV, 3006V, א3006V, 3007V, א3007V, 3007V, 3007V, 3007V, 3008V, א3008V, 3008V, 3009V, א3009V, 3010VI, 3011VI, א3011VI, 3012I, 3013I

חתימות

בעל הקרקע: אזורים בנין (1965) ג'מ"מ
טל' 04-8602202

יוזם התכנית: אזורים בנין (1965) ג'מ"מ

עורך התכנית: אדריכלים מנספלד-קהת בע"מ

חותמות

DWG name : 817-002T
Version : 4 TOKEF
Date : 09.11.00

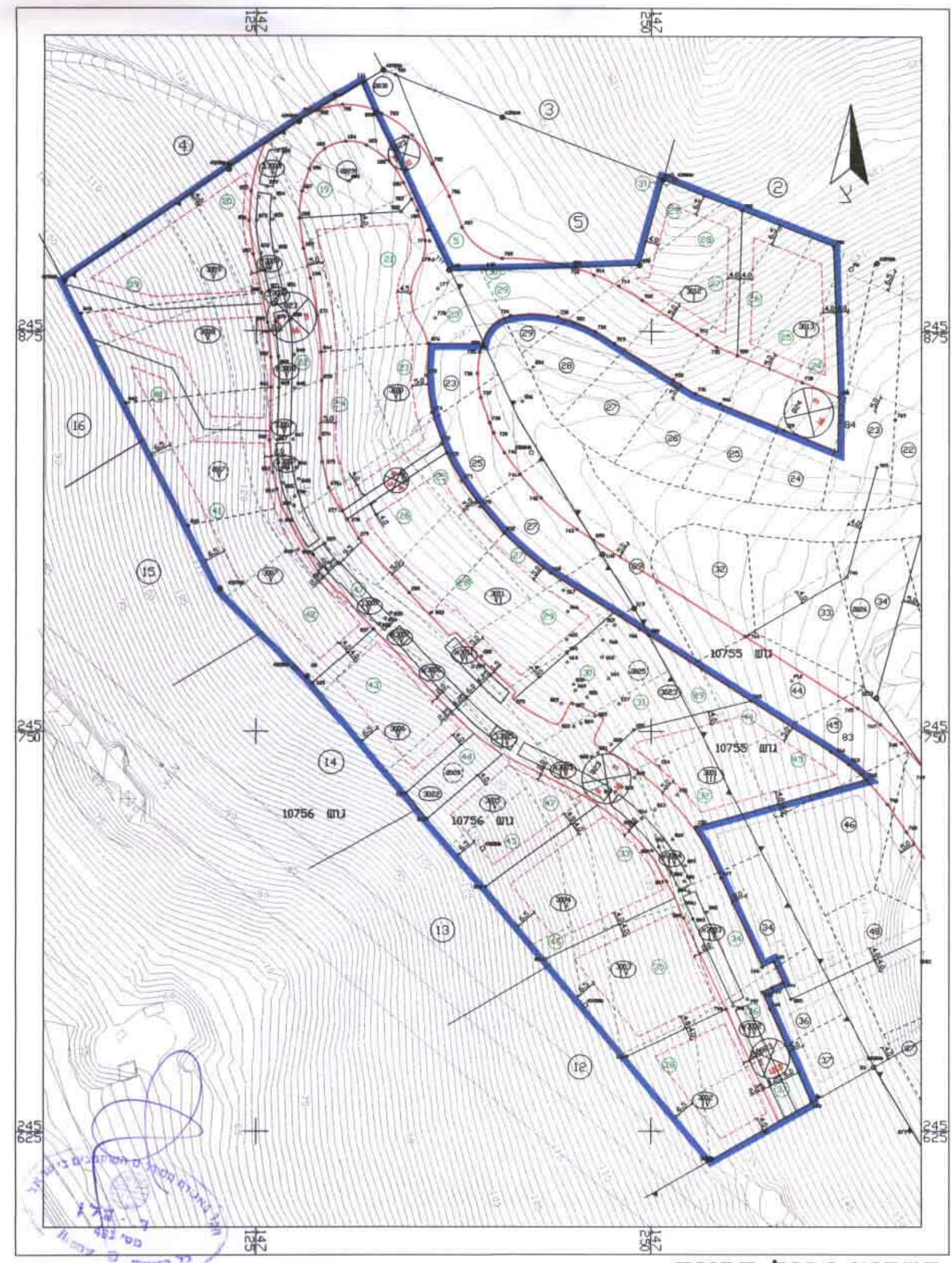

תשריט גבול תכנית ק.מ. 1 : 1250

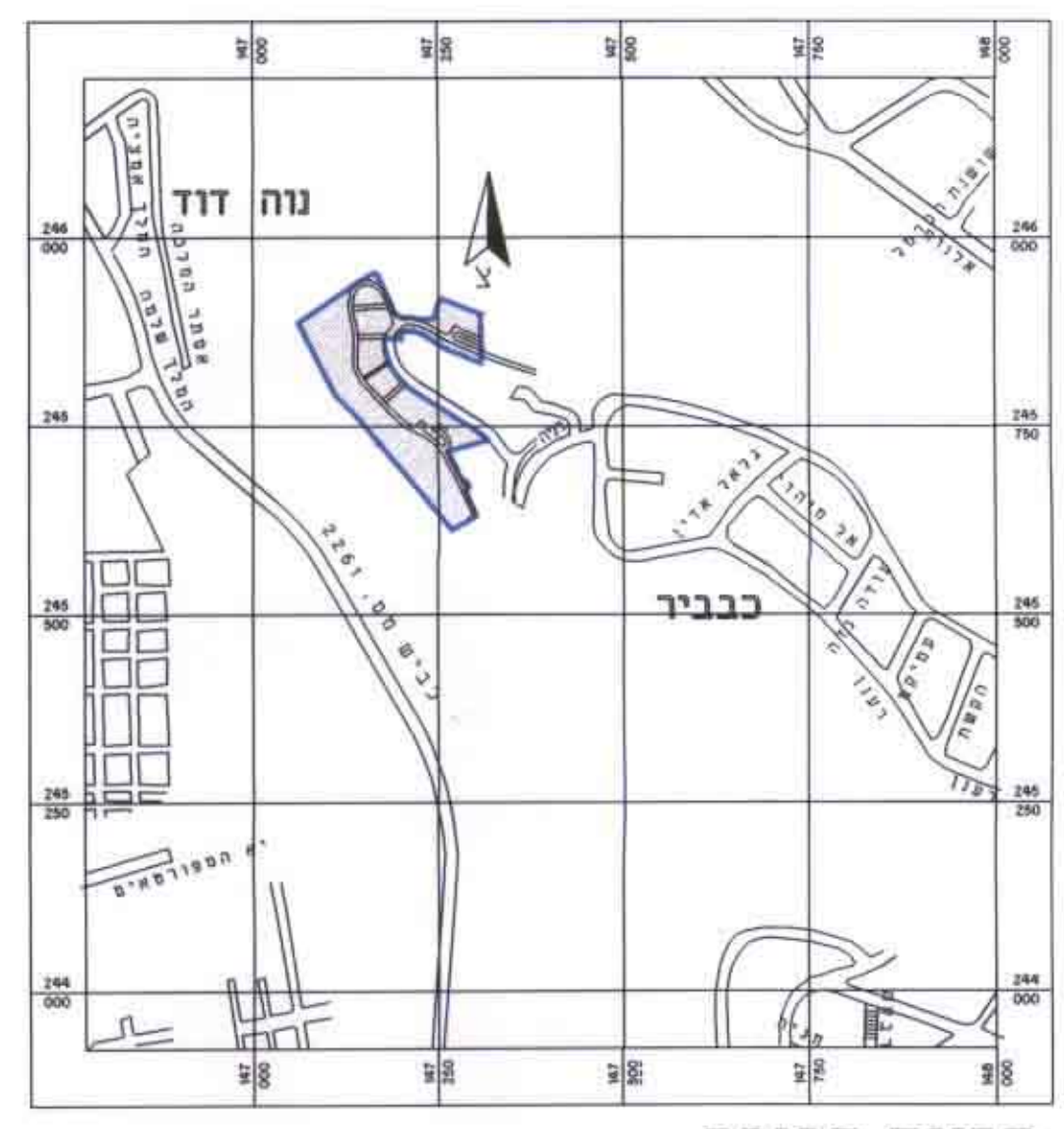

תכנית סביבה ק.מ. 1:10000

- מקרא**
- גבול התכנית
 - מס' דרך
 - מרווח קדמי מינמלי
 - רוחב הדרך
 - גבול חלקה רשומה לביטול
 - מס' חלקה רשומה לביטול
 - גבול מגרש לפי חפ"מ/948 ב'
 - מס' מגרש ומס' מבנן לפי חפ"מ/948 ב'
 - מס' מגרש חניה מוצע
 - גבול גוש
 - קו בניין
 - קו רחוב

ועדה מקומית חיפה
אישור תכנית מס' חפ"מ/948 ב"א
תועדה המקומית החליטה לאשר את התכנית
בישיבה מס' 41 ביום 02.10.00
עמרים מצנע
י"ר העדה
21-11-2010

ועדה מקומית חיפה
הפקדה תכנית מס' חפ"מ/948 ב"א
תועדה המקומית החליטה להפקיד את התכנית
בישיבה מס' 16 ביום 16.08.99
22.11.99
נ. מצנע
י"ר העדה
