

מחוז חיפה

מרחב תכנון מקומי - קטבעון
 חכניה מס' טב/156 שינוי יעוד מדרך למגורים א',
 המחווה שינוי לתוכנית טב/138.
 שינוי יעוד : מדרך לאיזור מגורים או'
 המקום: קריית צבעון
 גוש : 10477

חלקה: 6 מגרש: 16
 יוזם החוכנית: בהן אלי ודורית
 מגיש החוכנית: בהן אלי ודורית

יעדה 10 רמת צבעון קריית צבעון
 טל': 04-9530628, 04-9832556
 עורכת החוכנית: אורנה קרן-צור
 בית לחם הגלילית 36007 טל': 04-9835924

בעל הקרקע: ב.ג.י
 שטח החוכנית: 503 מ"ר

קנ"מ: 250%
 מקרא:

- גבול תוכנית
- דרך
- איזור מגורים או'
- להויסה
- דרך לביטול
- מס' דרך
- קו בניין
- רוחב הדרך

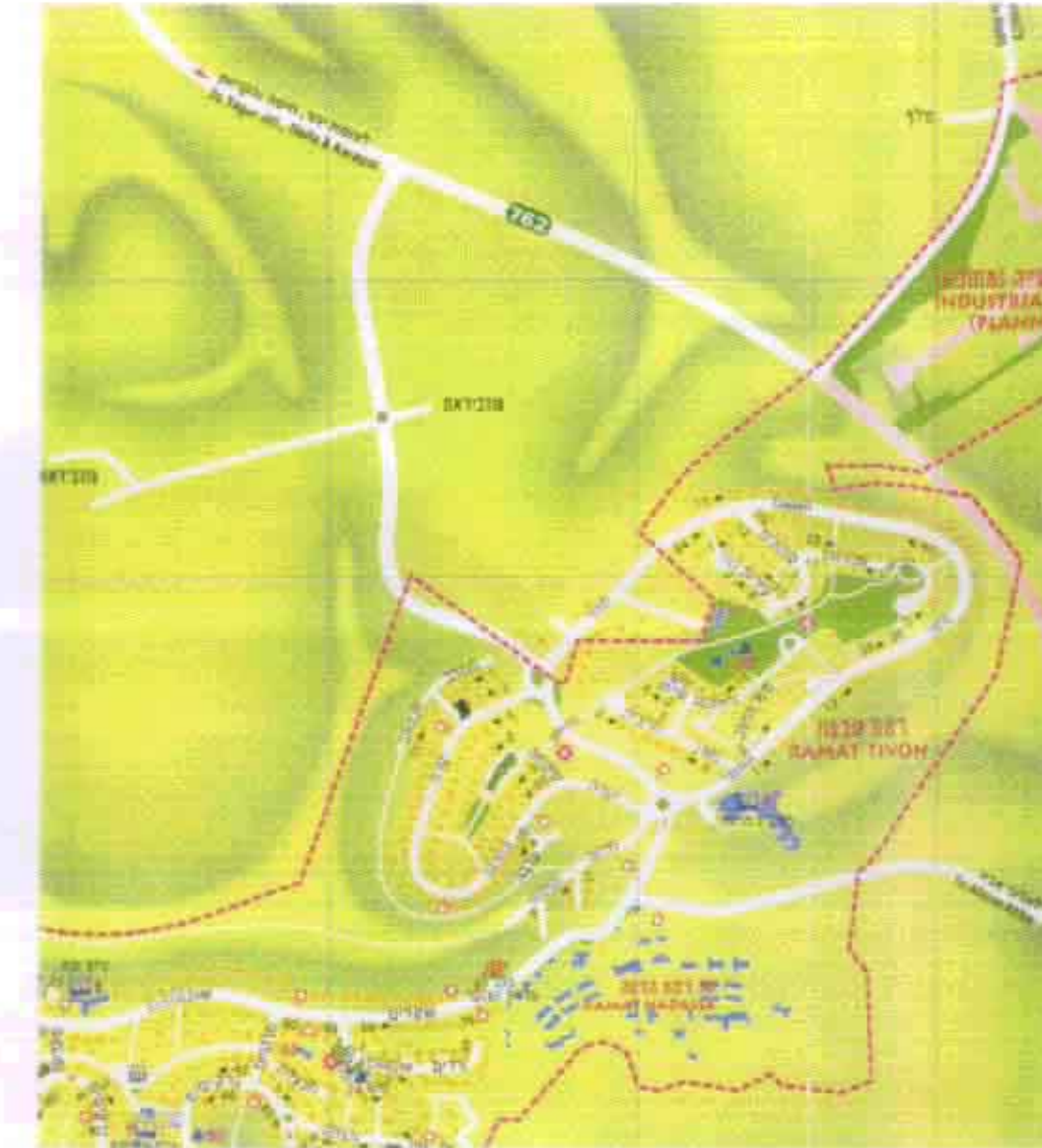

תרשים סביבה

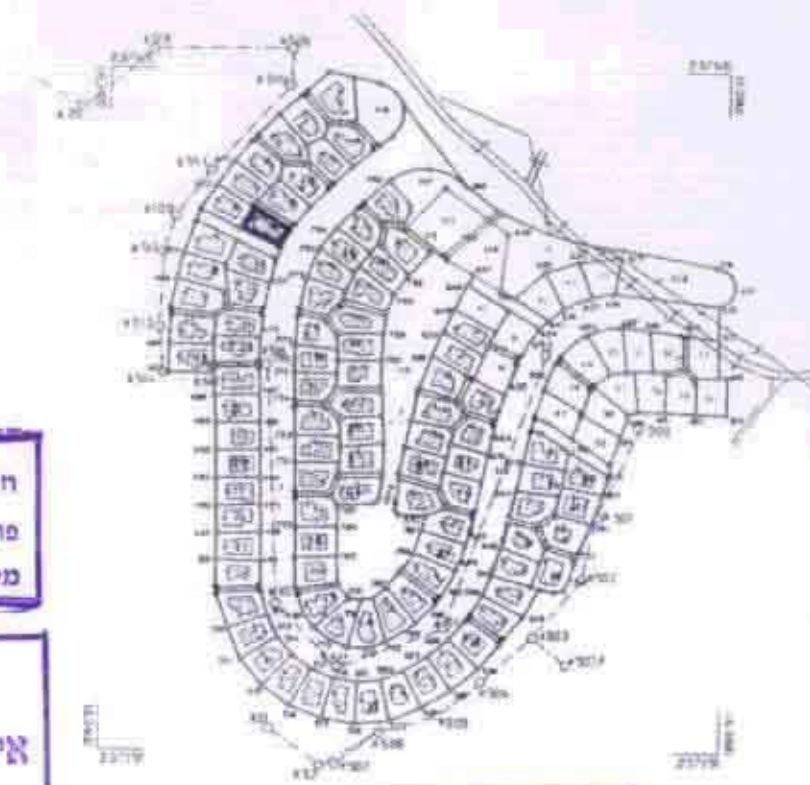

חודעה על איזור חכנית מס. 156/10
 מורטטה בילקוט הרטוטום מס. 4970
 מיום 12.3

תוכנית סביבה קנ"מ 1:5000

מצב קיים

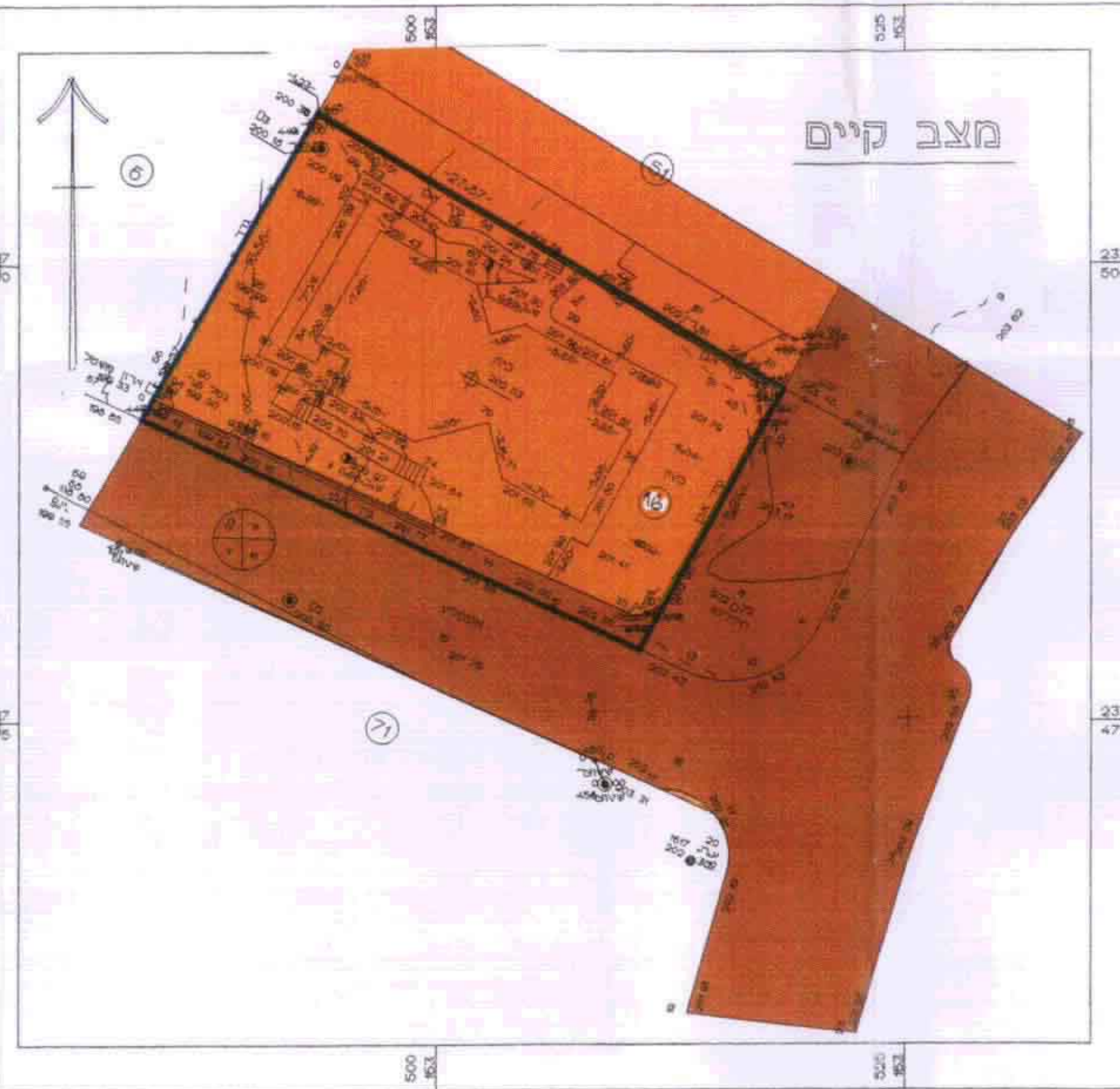

מצב מוצע

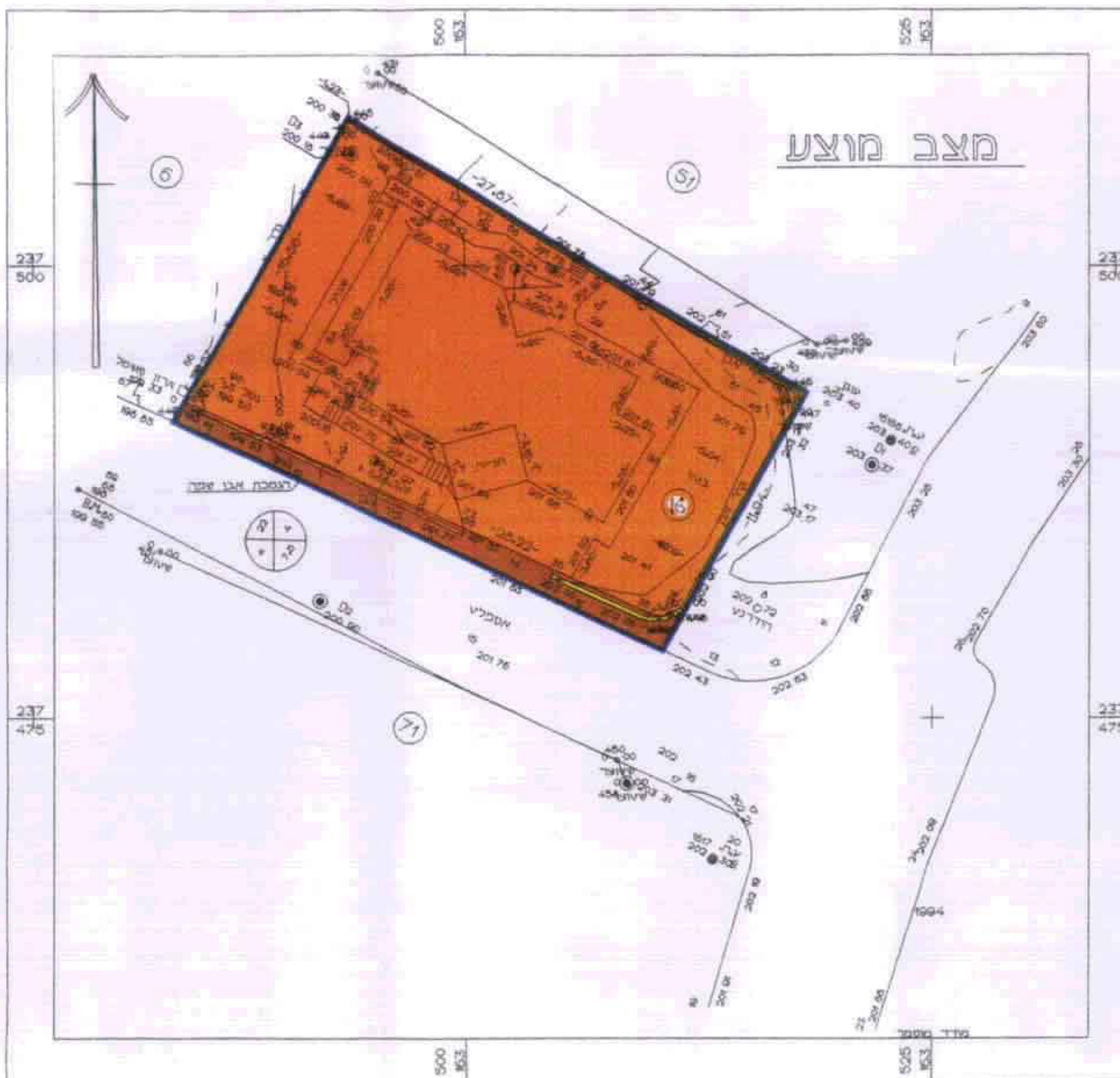

טבלת שטחים קיים/ מוצע:

יעוד	שטח מ"ר קיים	שטח מ"ר מוצע	אחוזים	אחוזים
מגורים או'	461	466	91.65	92.65
דרך	42	37	8.35	7.35
סה"כ	503	503	100	100

חודעה על חכנית מס. 156/10
 מורטטה בילקוט הרטוטום מס. 4819
 מיום 17.5

מושרד חמנים מחוז חיפה
 תוקף החלטת הוועדה החכנית-1995
 אישור חכנית מס. 156/10

חודעה על איזור חכנית מס. 156/10
 מורטטה בילקוט הרטוטום מס. 4970
 מיום 12.3

מודרי טבעון

טל' 036193 04-0305292 ת.ד. 126 קריית צבעון 36111

הקו ע"ד: בהן אלי ודורית

רמת צבעון
 גוש : 10477

מפה מצבית

מס	תכנון	מדי	ישיבה	תאריך	מס עבודה
250	1:250	10/11/04	אלה	14.04	04-00000000

משה מריין - מודד מטמ"ר מס' 640

שנישטה על ידי כיום 6.04. בשנת 1994
 רייני מסודר בה שניו והתקן נכון של תרשים המסדירה
 בזמן הליל כפי שרועה והועדו על הקרקע.
 הוא מוסר בדיוק את מצבם ונגזלותיהם של נכסי המקרקעין
 תוריד נכס ונכס חוכנית : 10477
 המסמך : קריית צבעון

משה מריין
 מודד מטמ"ר מס' 640
 תאריך: 21/2/2005

חתימות:
 יוזם התוכנית
 עורכת התוכנית
 בעל הקרקע
 ועדה מקומית
 ועדה מחוזית