

# מרחב תכנון מקומי חדרה

שינוי תכנית מפורטת חדר/מק, 765/כ"י

המחווה שינוי לתכנית מפורטת חדר/765 וחדר/1001 חדר/מק/1001

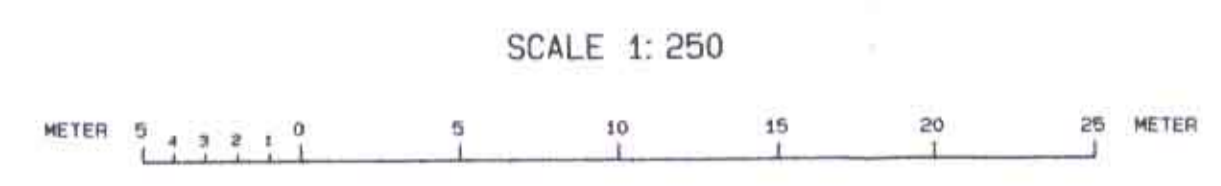

מצב מוצע

מצב קיים

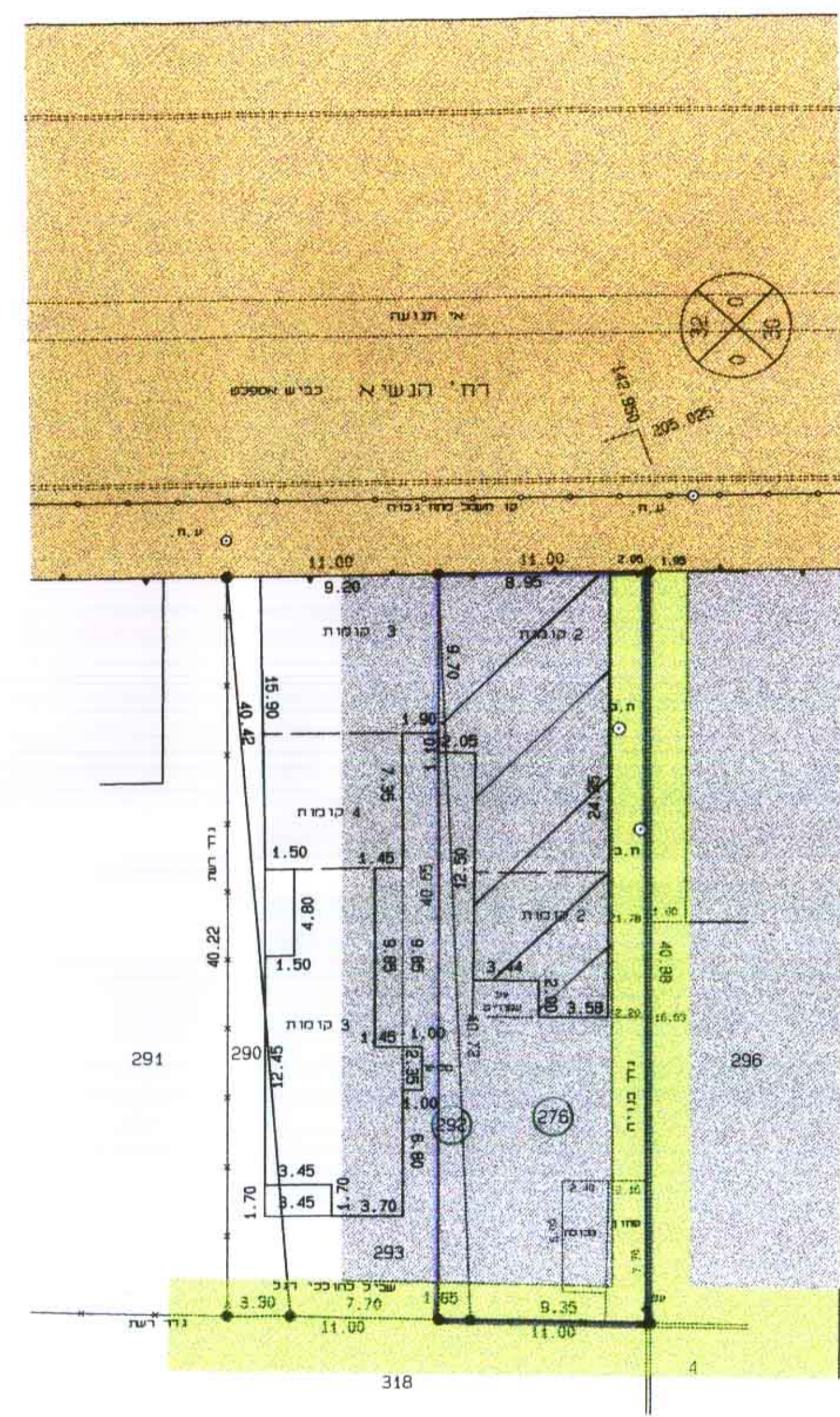
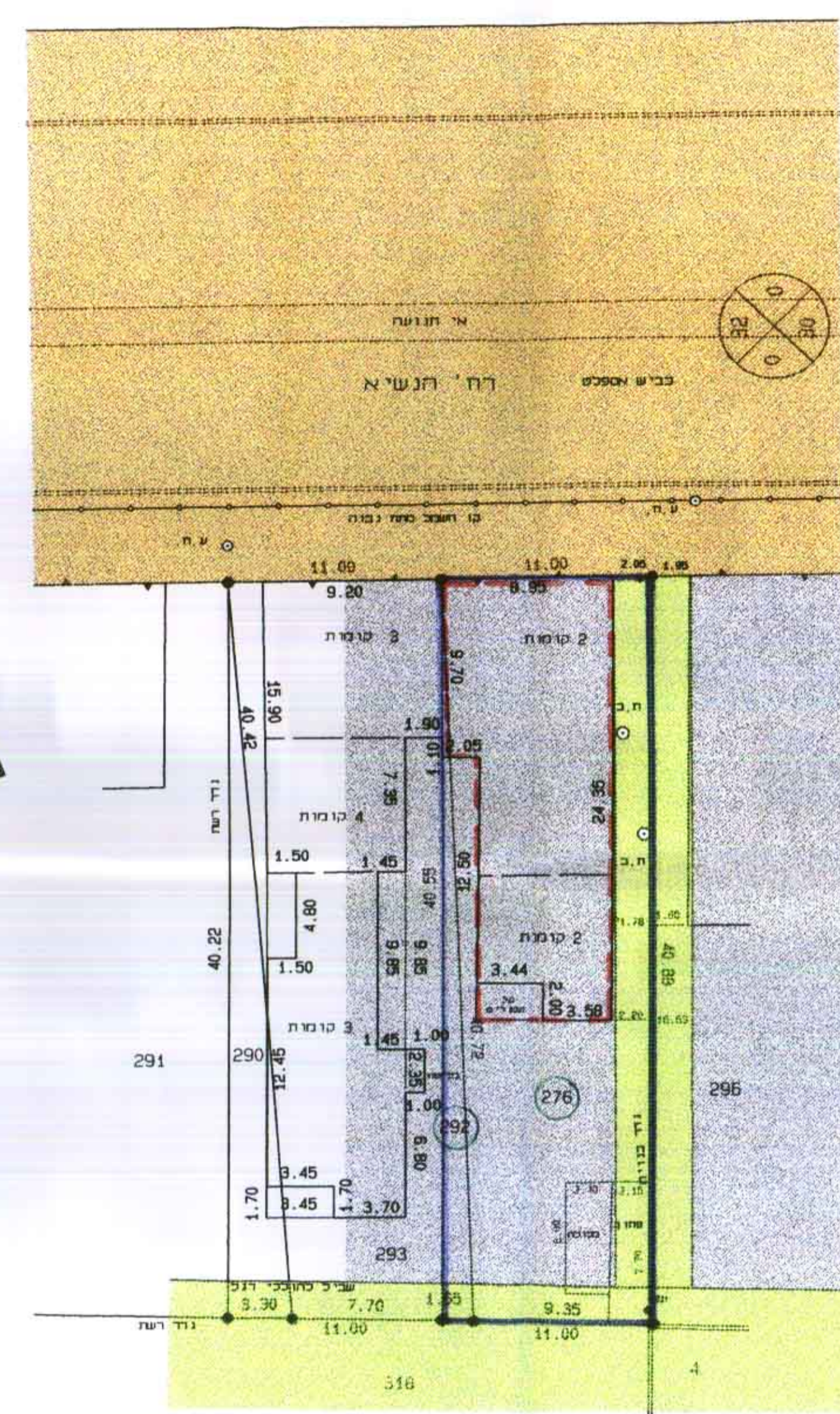

- מקרא :
- גבול תכנית מפורטת
  - שביל כרוככי רגל
  - דרך מאושרת
  - מספר הדרך
  - קו בנין
  - רוחב הדרך
  - אזור מע"ר מגורים ומסחר
  - מספר חלקה רשומה
  - בנין קיים - מצב סופי
  - קו בנין מוצע



מחוז : חיפה  
 נפה : חדרה  
 מקום : חדרה  
 גוש וחלקות : 10037 חלקות 276, 292  
 שטח התכנית : 0.447 ד'  
 בעלי הקרקע : שונים  
 היוזם : טולדנו מיכאל  
 רח' הרביש סמואל 88 חדרה  
 טל : 052-982891  
 עורך התכנית : מודרי חדרה  
 קנה מידה : 1:250

מודרי חדרה בע"מ  
 ת.ד. 3986  
 טל. 06-325484

הודעה על הפקדת תוכנית מס' 765/כ"י  
 פורסמה בעיתון הארץ ביום 28.9.00  
 וביעתון מקומי הארץ חדרה ביום 29.9.00

הודעה על רכישת תכנית מס' 765/כ"י  
 פורסמה בעיתון הארץ ביום 1.2.00  
 וביעתון מקומי הארץ חדרה ביום 1.2.00

יודעה מסוימת  
 הפקדת תכנית מס' 765/כ"י  
 הודעה מסוימת רחובות לרפ"י את התכנית  
 בשיטתה מס' 9999 ביום 28.9.00

יודעה מסוימת חדרה  
 יישור תכנית מס' 765/כ"י  
 הודעה מסוימת רחובות לרפ"י את התכנית  
 בשיטתה מס' 9999 ביום 28.9.00

יודעה על רכישת תכנית מס' 765/כ"י  
 פורסמה בעיתון הארץ ביום 1.2.00  
 וביעתון מקומי הארץ חדרה ביום 1.2.00

יודעה על רכישת תכנית מס' 765/כ"י  
 פורסמה בעיתון הארץ ביום 1.2.00  
 וביעתון מקומי הארץ חדרה ביום 1.2.00

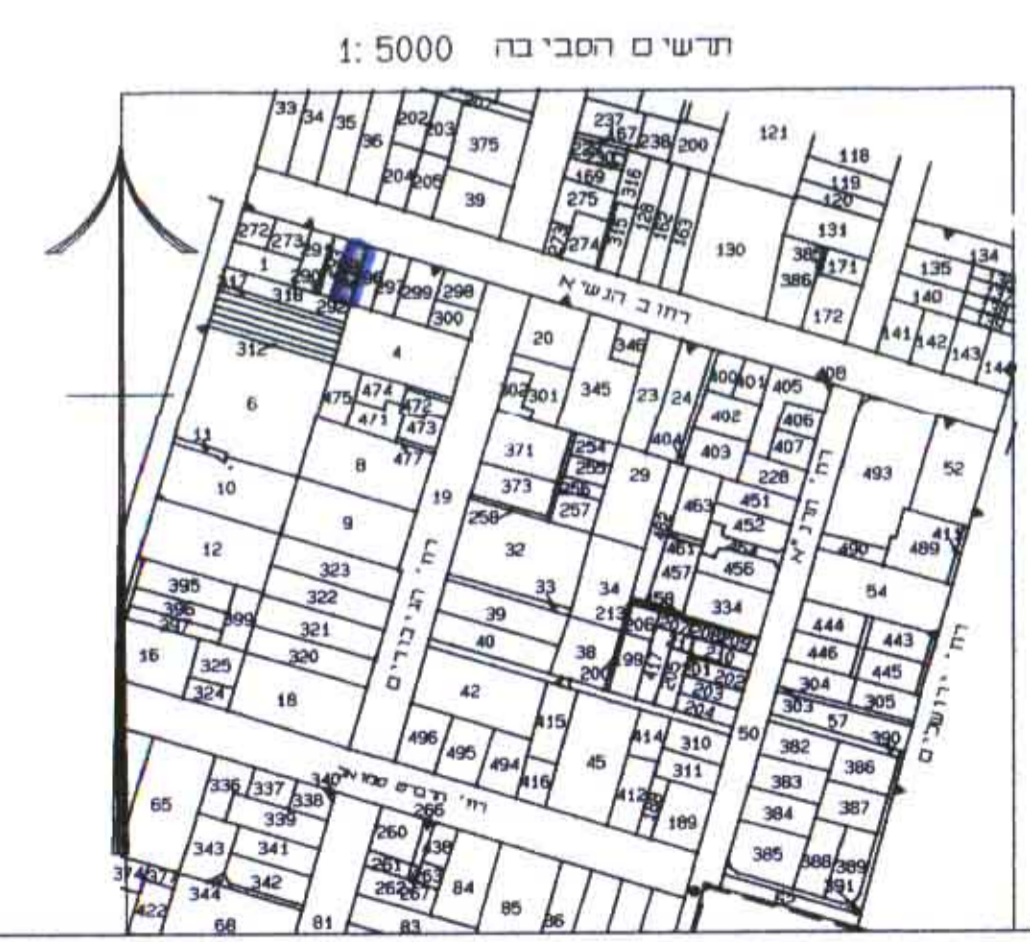

מס' חכמה רשומה	שטח רשום	ייעוד	שטח מוצע	השטח כ"י	סה"כ כ"י %
276	0.413	מגורים ומסחר	0.317	76.7%	100%
292	0.034	מגורים ומסחר	0.031	91%	100%
			0.003	9%	

5426\98  
 מודרי חדרה בע"מ  
 רח' הכל יפה 25 חדרה  
 טל : 6325454 פקס : 06-6322072  
 תאריך : 26/05/98 פ' 950, 948'  
 עדכון : 10/12/99  
 לא כרוכי רישום