

מצב מוצע קני"מ 1:500

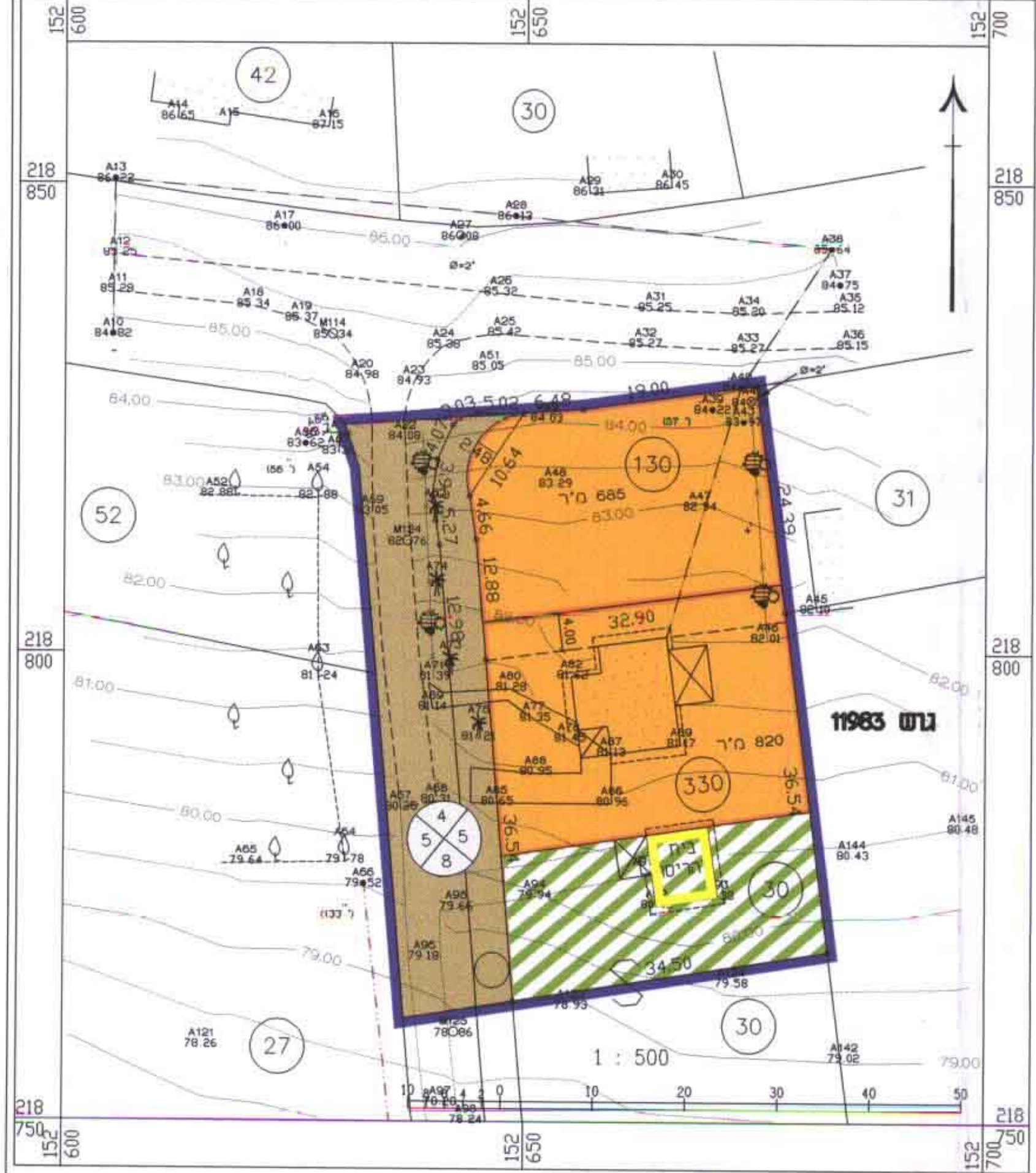

מצב קיים קני"מ 1:500

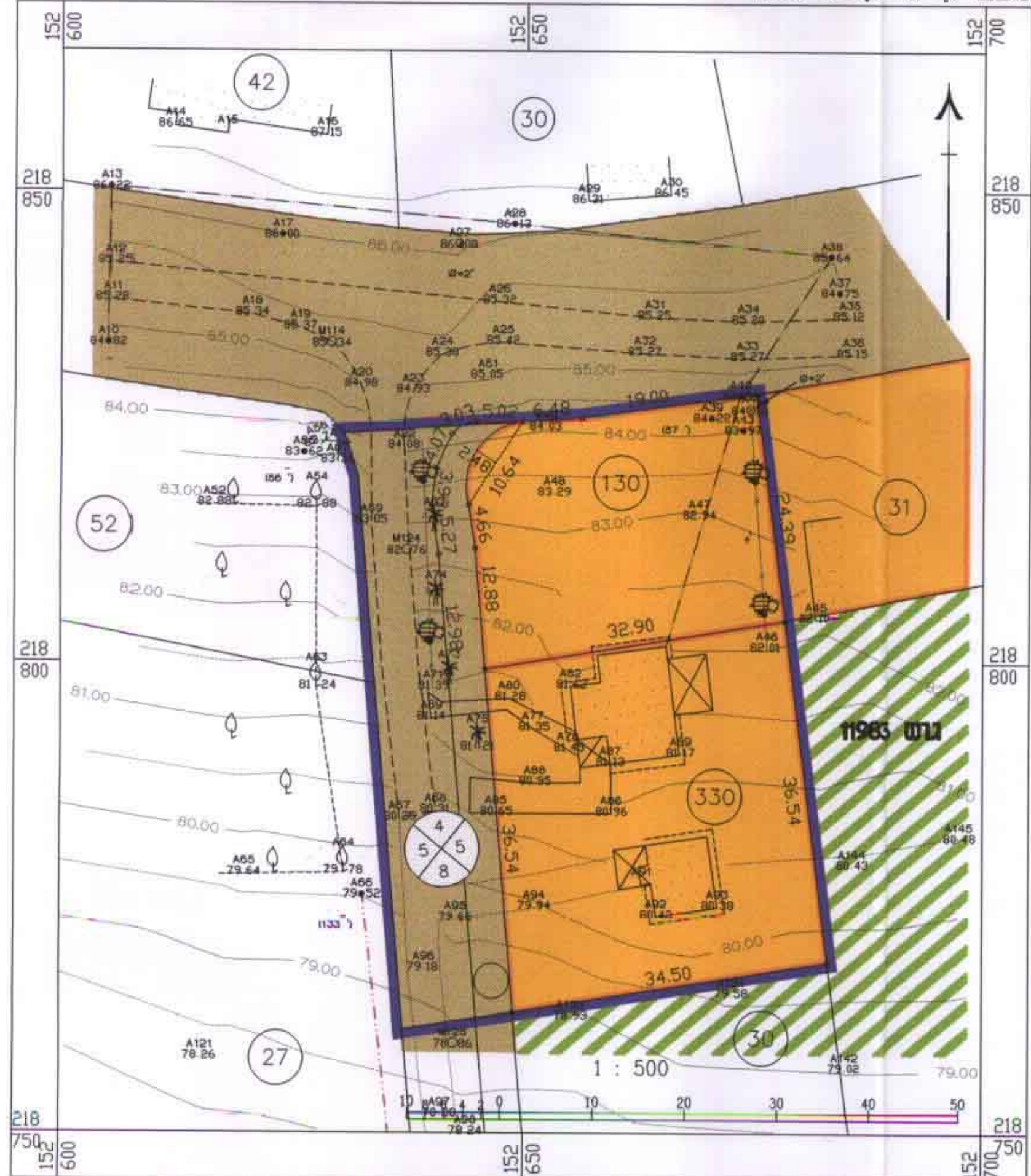

תרשים סביבה ק.מ. 1:100000

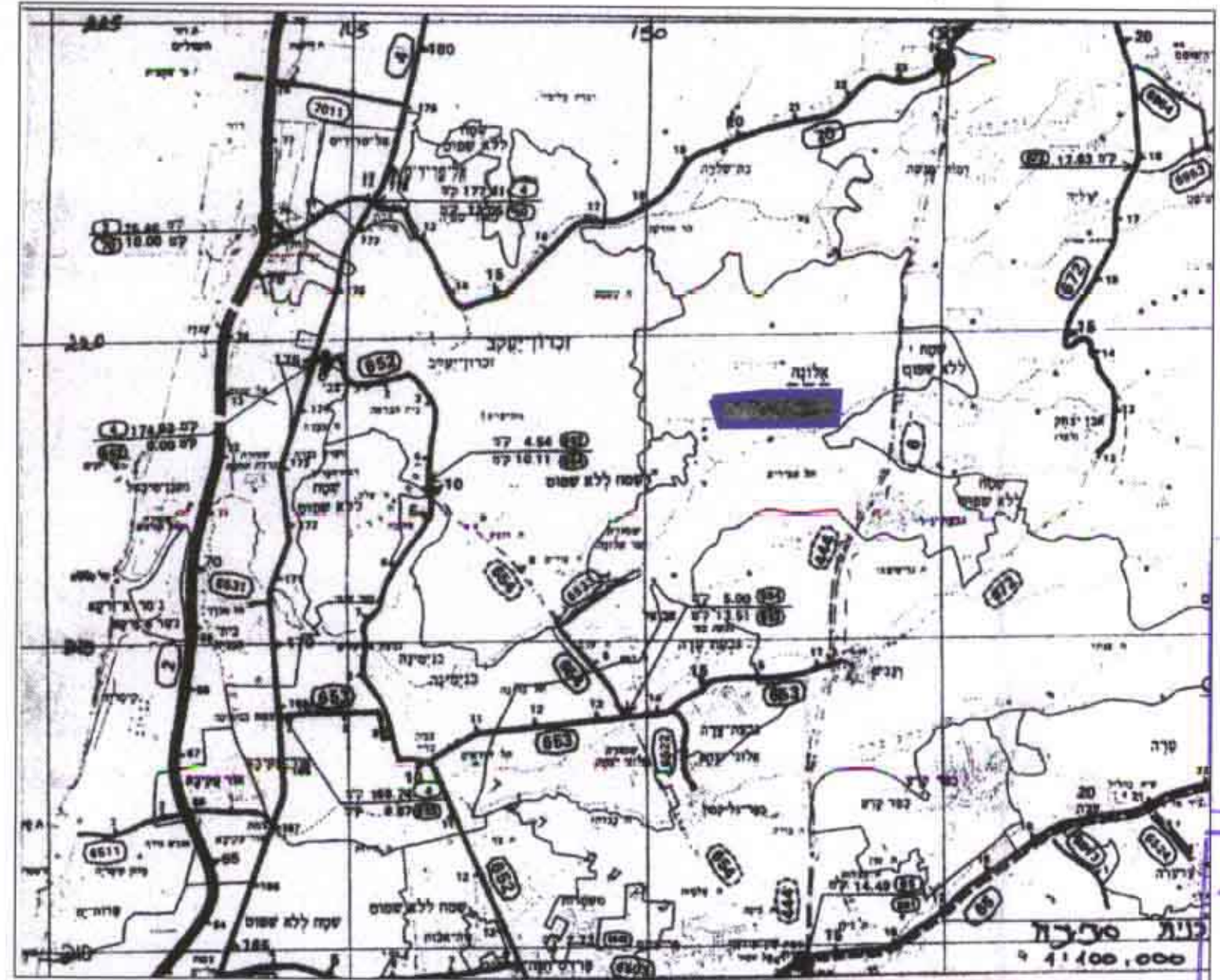

פתוח תיפה  
פרחב תכנון מקומי מנשה-אלונה

תכנית מספר מ / 298  
שינוי מגרשים חסי' 130, 330,  
מהווה שינוי לתכנית חסי' מ/216 א'  
קנה מידה 1:500

יוזם ומגיש התכנית : מושב שיחופי עמיהם

הקרקע הכוללת בתכנית : גוש 11983 חלקה 1 מגרשים 130, 298-1-17

שטח התכנית : 2.80 דונם

בעלי הקרקע : מ.מ.י. מחוז חיפה

עורכת התכנית : אדריכלית הדס בשר, יוקנעם מושבה, טל. 04-9893216

ועדה המקומית לתכנון ולבניה מנשה אלונה

תכנית ב.צ. חסי' א / 298

הוסלף להפקדה

בשיבוע ה' 74 ביום 20.11.98

א.ג.ס.י

יו"ר ראש הועדה

בג"רס הבע"ה

ועדה המקומית לתכנון ולבניה מנשה אלונה

תכנית ב.צ. חסי' א / 298



הוסלף לכהן הוקף

בשיבוע ה' 86 ביום 1.12.00

א.ג.ס.י

יו"ר ראש הועדה

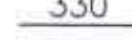
בג"רס הבע"ה

-  מגרש מגורים
-  שטח חקלאי
-  דרך קיימת או מאושרת
-  מבנה להריסה
-  גבול תכנית
-  גבול גוש
-  גבול ומספר מגרש
-  מס' הדרך
-  קו בנין
-  רוחב הדרך

מצב מוצע		מצב קיים	
שטח	בדונם	שטח	בדונם
מגרש מופצל	1.51	מגרש מופצל	2.03
שטח חקלאי	0.52	שטח חקלאי	-
דרך קיימת או מאושרת	0.77	דרך קיימת או מאושרת	0.77
סה"כ שטח התוכנית	2.80	סה"כ שטח התוכנית	2.80
אמסה"כ שטח התוכנית	53.93%	אמסה"כ שטח התוכנית	72.50%
18.57%		27.50%	
27.50%		100%	

הדס בשר אדריכלית  
מ.ר. 40194  
יוקנעם מושבה 20400  
טל. 04-9893216 פקס. 04-9894778

מחוז חיפה  
מנהל מקרקעי ישראל

תרשים סביבה ק.מ. 1:2500

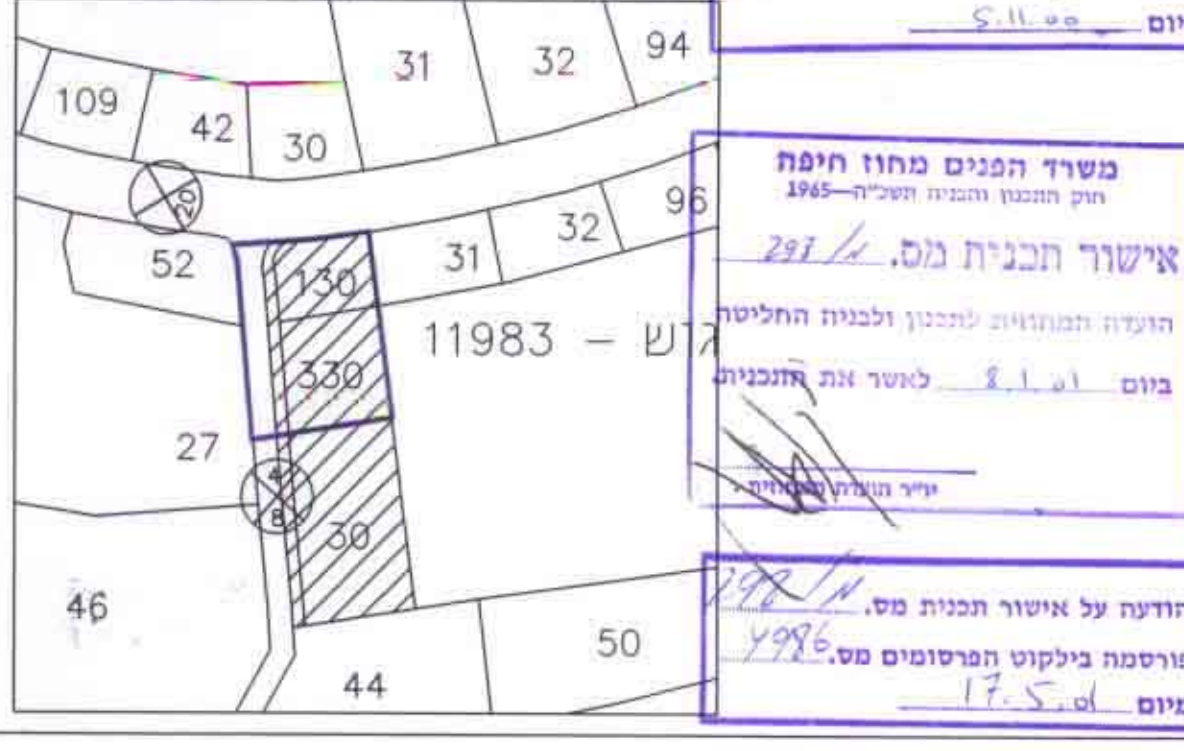

הודעה על הסקדת תכנית מס. 298/א

מורטמה בילקוט הפרסומים מס. 1992

מיום 5.11.00

משרד הפנים מחוז חיפה

חוק התכנון והבניה השלישי-1965

אישור תכנית מס. 297/א

הועדה המחוזית לתכנון ולבניה החליטה

ביום 2.11.00 לאשר את התכנית

על אבות התוכנית עם

יו"ר הועדה המחוזית

הודעה על אישור תכנית מס. 298/א

מורטמה בילקוט הפרסומים מס. 1996

מיום 17.5.01

מחוז מנשה  
מנהל מקרקעי  
ישראל  
19.3.01

איגוד ממוחשבת  
שרותי שרמט אדריכלי  
שרותי שרמט ח.ב.ע.  
סריקה + ווקטוריציה  
ח' ח' 6 ת"פ 04-8412955  
מחוז 04-4127180 04-8400276