



מצב מוצע 1:500



מצב קיים 1:500

איחב סוהיל חביב  
מודד מוסמך  
מס' ר 726  
מס' 1530  
מס' 726  
מס' 17  
מס' 8531497  
מס' 8531726

הודעה על הפקדת תכנית מס. 334/2  
פורסמה בילקוט הפרסומים מס. 4770  
ביום 22.6.99

הודעה על אישור תכנית מס. 334/2  
פורסמה בילקוט הפרסומים מס. 4770  
ביום 27.7.99

הודעה על אישור תכנית מס. 334/2  
פורסמה בילקוט הפרסומים מס. 4770  
ביום 27.7.99

התייחסו

14771-102  
תכנון 102  
מס' 042-175  
מס' 334  
מס' 50  
1019.78  
מס' 50  
מס' 50  
מס' 50

הועדה המקומית לתכנון ובניה  
קרית אתא  
תכנית נ.ע. כ"א מס' 334  
הומלצה להפקדה  
ביום 10.9.98  
יועץ ראש הועדה  
מנהלס הועדה

הרעיון סביבה ק"מ 1:1,250

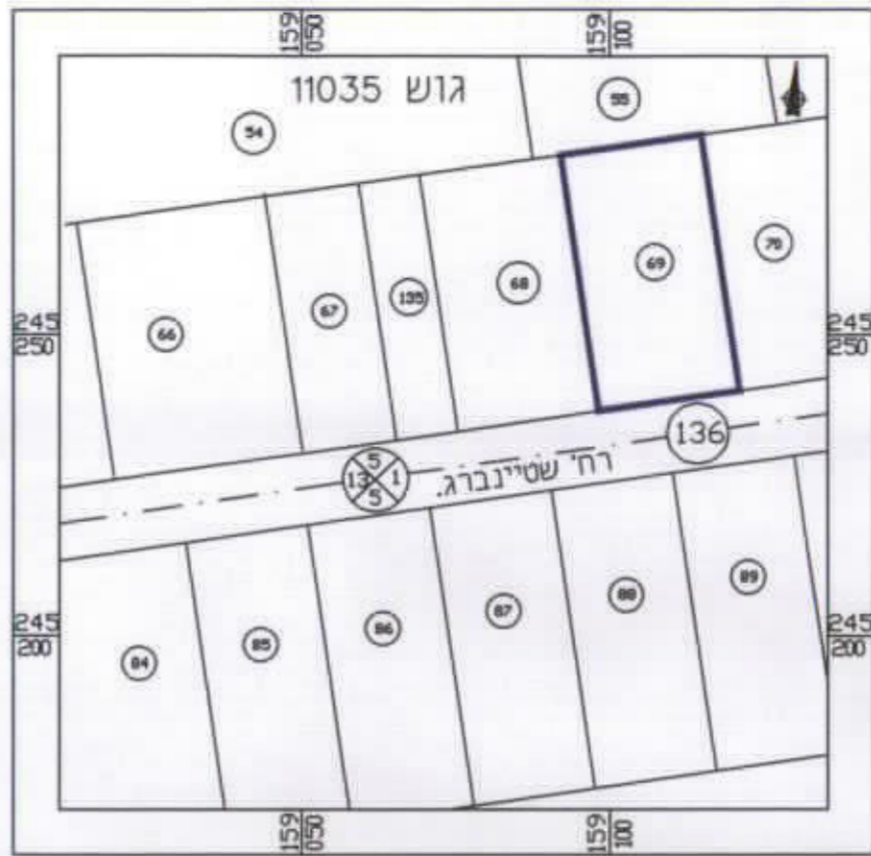

משרד הפנים  
הועדה המחוזית לתכנון ובניה  
מחוז חיפה  
12-7-2001  
נתקבל  
תיק מס' 1134.90

הרעיון סביבה ק"מ 1:7500

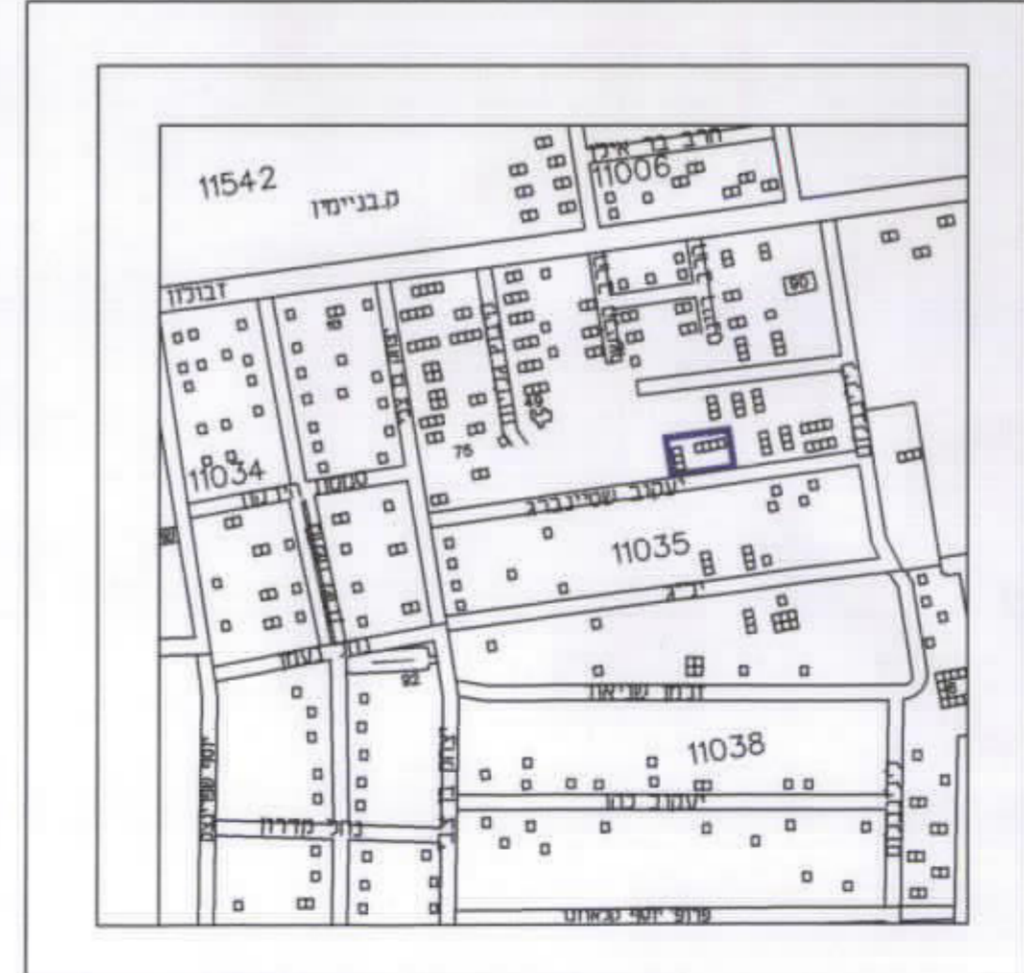

מחוז חיפה  
מרחב תכנון מקומי - קרית אתא  
תכנית מס' כ / 334-שינוי יעוד קרקע מתכנון  
מפורט למגורים א' בקרית בנימין

הקרקע הכלולה בתוכנית : גוש 11035, חלקה 68, ח"ח 136  
יזם התוכנית : בוזגלו חיים ומשה -  
רח' זבולון 27/6, ק.אתא.  
בעלי קרקע : בוזגלו חיים ומשה -  
רח' זבולון 27/6, ק.אתא.  
עורך התוכנית : יעל גפן-חמו תכנון ועיצוב אדריכלי.  
ת.ד 339 ק. מוצקין. = 04-8706752  
שטח התוכנית : 1134.90 מ"ר.

איזור	מצב קיים. מ"ר.	%	מצב מוצע. מ"ר.	%
שטח לתיכנון מפורט.	996	87.7%	-	-
שטח דרך.	138.90	12.3%	150.40	13.2%
אזור מגורים א'	-	-	984.50	86.8%
סה"כ	1134.90	100%	1134.90	100%

- מקרא:
- גבול התוכנית.
  - שטח לבנין ציבורי.
  - אזור מגורים א'.
  - שטח לתיכנון מפורט.
  - דרך קיימת מאושרת.
  - הרחבת דרך.
  - חלקה רשומה 68.
  - גבול חלקה 136.
  - מס' הדרך 54.
  - קו בנין 55.
  - רוחב הדרך 50.
- תאריך:  
תאריך עידכון: