

הערות
 1. תוכנית משורה כגשת המוארך הארצית. בגני 41.493 א'
 2. הגברים מוחלטים ומבוססים על גני 493
 3. שגובה H = 97.39
 4. תוכנית מבוססת על תכנית לצרכי רישום מספר 597/78.
 לא לצרכי רישום

משב
 מרדח, שרדח, בעצו וספח בהרסה אירוח
 04-8222234 / 8222388 סל 32622
 צבי שמיר
 מודד מוסמך
 רשיון מס' 669
 תאריך מדידה: 17.02.2000

מַצַב מוֹצֵע 1:500 קו"מ



הערות
 1. תוכנית משורה כגשת המוארך הארצית. בגני 41.493 א'
 2. הגברים מוחלטים ומבוססים על גני 493
 3. שגובה H = 97.39
 4. תוכנית מבוססת על תכנית לצרכי רישום מספר 597/78.
 לא לצרכי רישום

משב
 מרדח, שרדח, בעצו וספח בהרסה אירוח
 04-8222234 / 8222388 סל 32622
 צבי שמיר
 מודד מוסמך
 רשיון מס' 669
 תאריך מדידה: 14.05.2000

מַצַב קִיּוּם 1:500 קו"מ



טבלת שטחים
 מצב קיים ומוצע

השטח ב %	השטח במ"ר	האזור
100.0	3764	אזור מגורים ג
100.0	3764	סו"כ

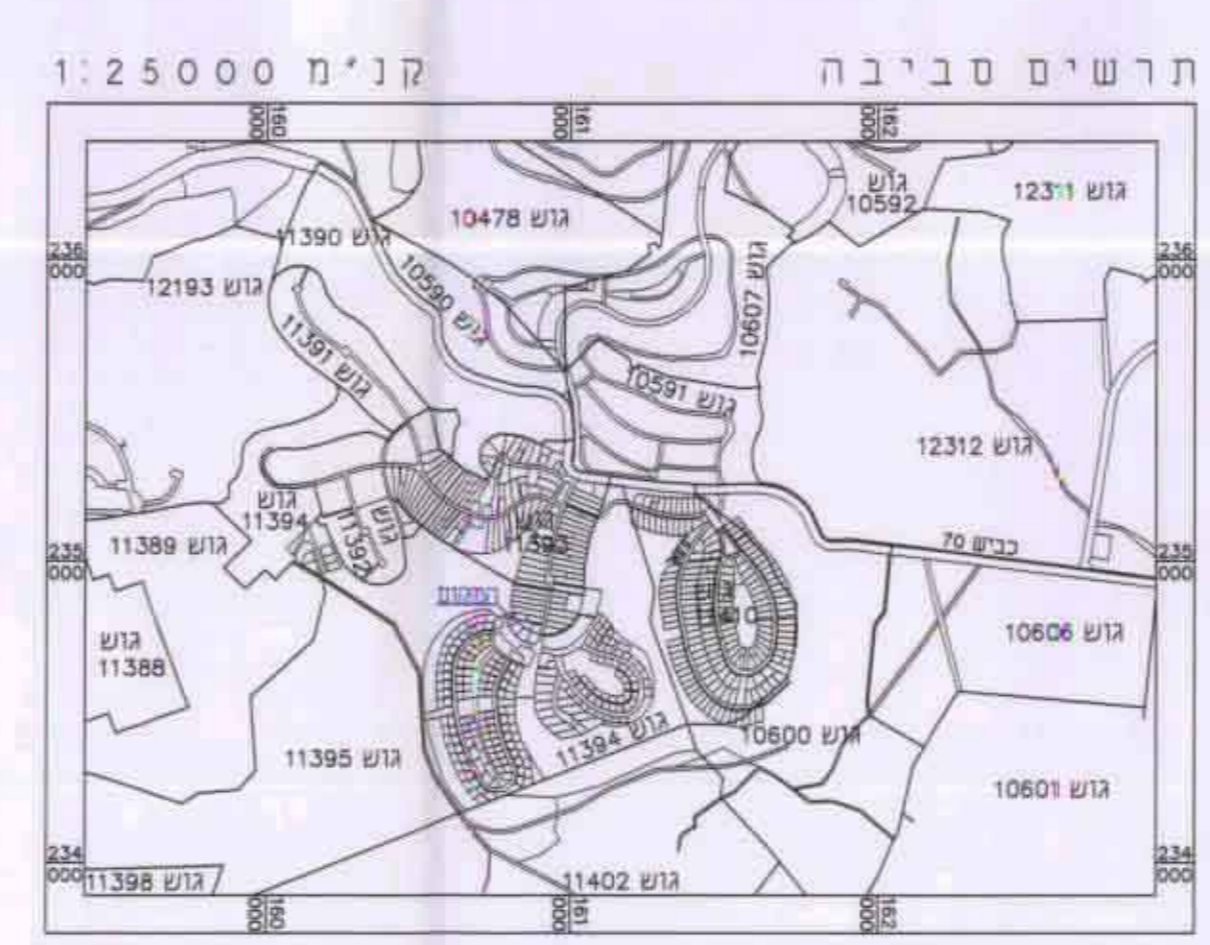
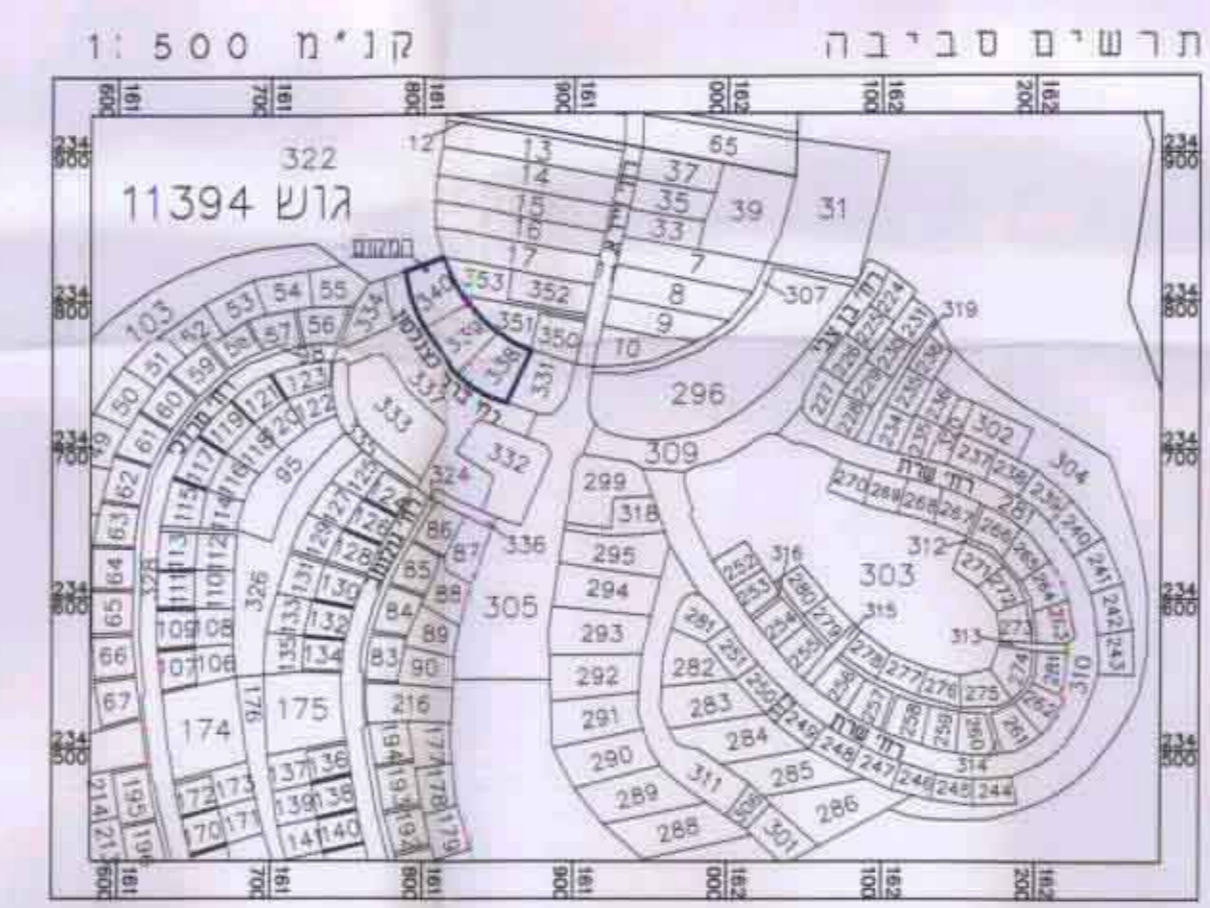

משרד התכנון והערים
 תוכנית מפורטת לתכנון גבעה
 08-7-2001
נתקבל
 מיט מס'

מחוז חיפה
 מרחב תכנון מקומי - קרית טבעון
 תוכנית מפורטת מס' טב / מק / 217
 המהווה שינוי לתוכנית מתאר מס' טב / 34
 בינוי ברדח' כצנלסון 1-5 קרית טבעון

מחוז : חיפה
 נפה : חיפה
 רשות מקומית : קרית טבעון
 גוש : 11394
 חלקות : 340, 339, 338
 שטח התוכנית : 3,764 מ"ר
 יוזם התוכנית : מועצה מקומית קרית טבעון
 בעל הקרקע : מ.מ.י.
 קנה מידה : 1 : 500
 מתכננים :

משב
 מרדח, שרדח, בעצו וספח בהרסה אירוח
 04-8222234 / 8222388 סל 32622

מקרא :

- גבול תוכנית
- גבול ומס' חלקה קיימת
- אזור מגורים א -
- אזור מגורים ג
- דרך קיימת ומאושרת
- שטח מסחרי
- שטח ציבורי פתוח
- מס' דרך
- מרווח קדמי מינימלי
- רוחב דרך
- בניין קיים
- קו חשמל
- קו בניין

חוזמות

הודעה על הפקדת תוכנית מס' 217/01/06
 מרדח, שרדח, בעצו וספח בהרסה אירוח
 ביום 28.8.06
 ובעיתון מוקדמי ביום 14.9.06

הודעה על הפקדת תכנית מס' 217/01/06
 מרדח, שרדח, בעצו וספח בהרסה אירוח
 ביום 28.8.06
 מרדח, שרדח, בעצו וספח בהרסה אירוח
 ביום 28.8.06

הודעה על אישור תוכנית מס' 217/01/06
 מרדח, שרדח, בעצו וספח בהרסה אירוח
 ביום 28.8.06
 ובעיתון מוקדמי ביום 23.9.06