

מס' 908/מק\908

מרחב תכנון מקומי השומרון תשריט מצורף לתכנית מס' 908/מק\908 המהווה שינוי לתכנית גא' 241

מחוז : חיפה
נפה : חדרה
מועצה מקומית : בנימינה
גרש : 10215
חלקה : 285
מגרש : 90
מקום : רחוב יסמין בנימינה
בעל - הקרקע : מר שיאחי
היזם ומגיש התכנית : שיאחי
עורך התכנית : מ.ת.ב.
שטח : 0.473 ד.מ.
קנה מידה : 1 : 250



הועדה המקומית-שומרון
מס' 1078
תאריך: 18-9-2002

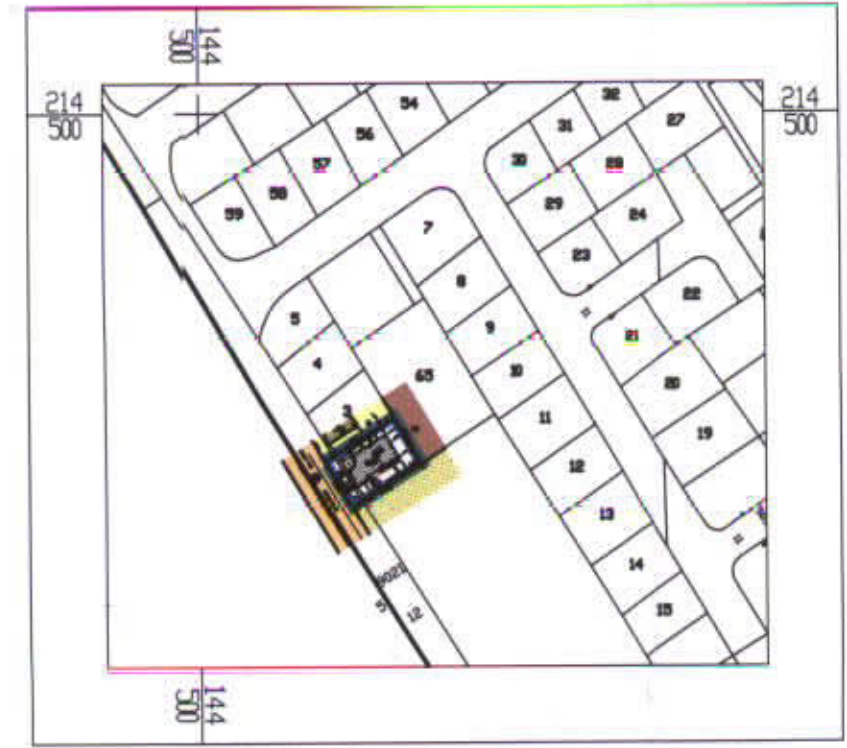

תרשים סביבה
קנ"מ 1:2,500

המגרש המסומן בכוכבית הינו ארעי.

החומר המוגש:
אישור תוכנית מס' 908/מק-908
הועדה המקומית החינוך-חיפה
בשיעור מס' 536
יום: 02-07-02

מאת: 908/מק-908
הועדה המקומית החינוך-חיפה
יום: 02-07-02

מצב מוצע



מצב מוצע		
שם היעוד	שטח במ"ר	שטח באחוזי
מגורים א'	455	96%
בית עממון	18	4%
סה"כ	473	100%

מצב קיים

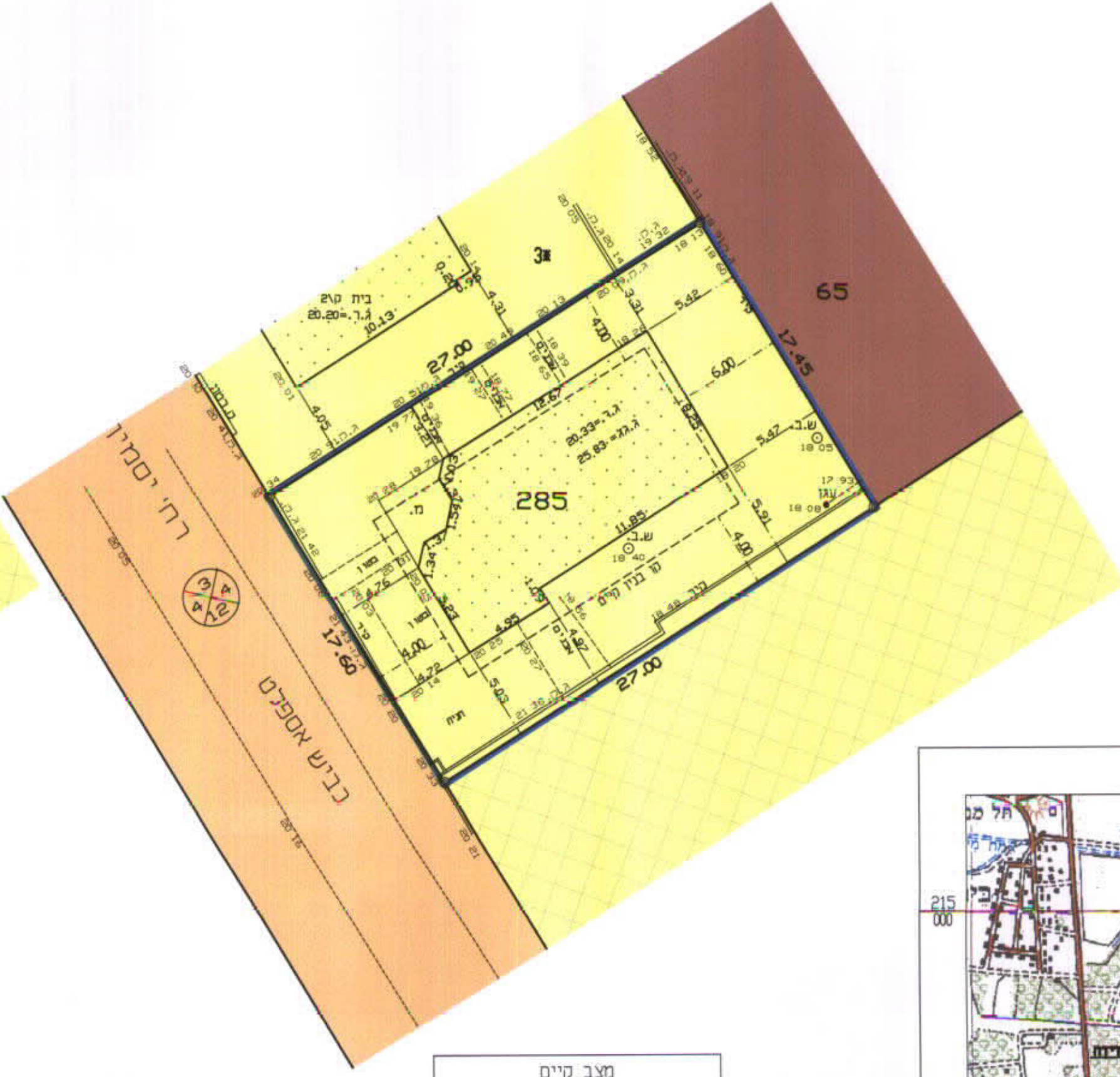

מצב קיים		
שם היעוד	שטח במ"ר	שטח באחוזי
מגורים א'	473	100%
בית עממון	—	—
סה"כ	473	100%

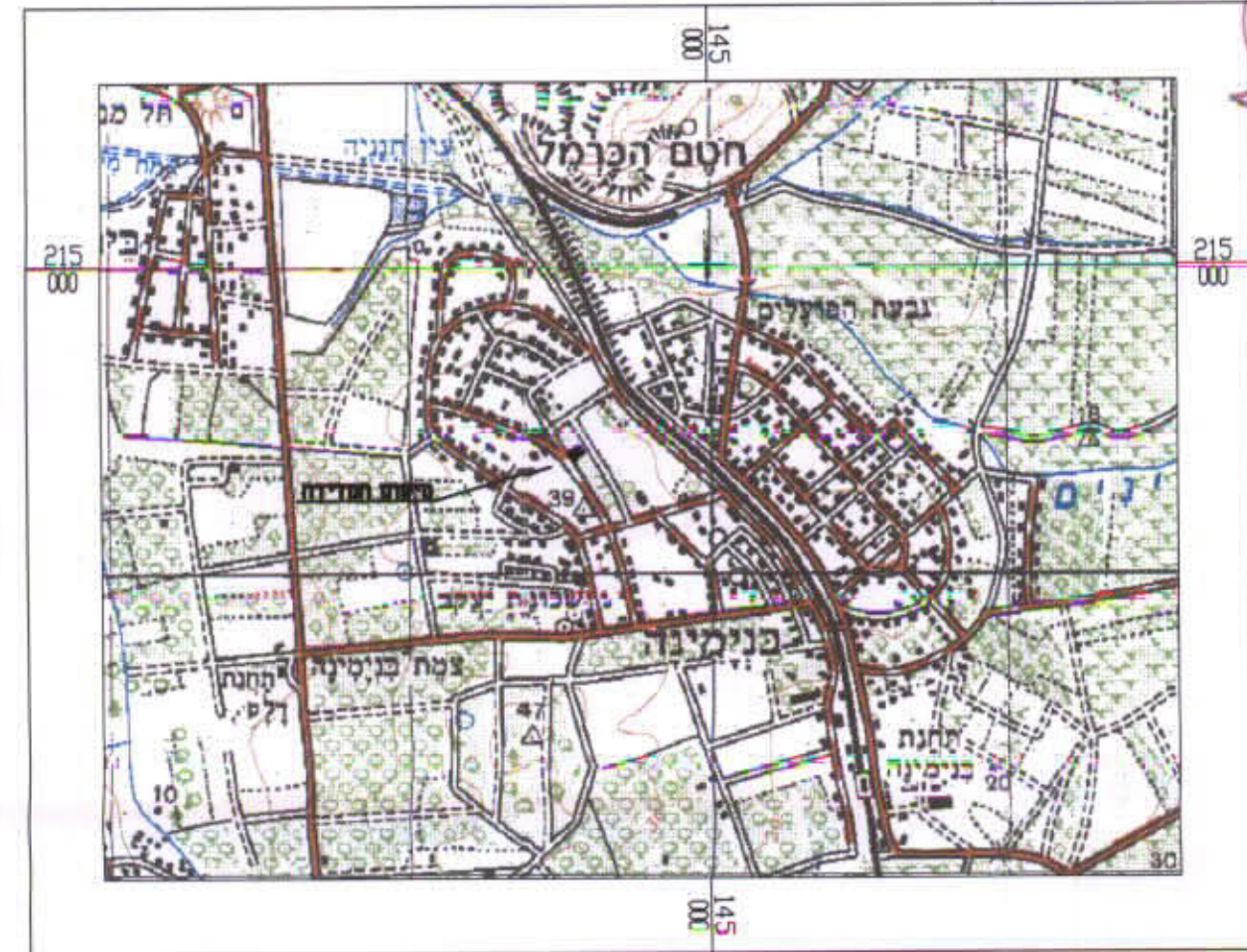

תרשים סביבה
קנ"מ 1:25,000

- מסמך**
- כביש קיים
 - שטח לבית עלמון
 - מגורים א'
 - שטח ציבורי
 - גבול התוכנית
 - גבול החלקה קיימת
 - בנין קיים
 - קו בנין מאושר
 - קו בנין מוצע
 - מספר הדרך
 - קו בנין
 - רחוב הדרך

מ.ת.ב. מדידות בנייני
רח' האורנים 1 פרדס חנה
טל: 04-6372659 04-6271549
Email: avi@matavco.com

מ.ת.ב. מדידות בנייני
מ.ת.ב. מדידות בנייני
מ.ת.ב. מדידות בנייני
מ.ת.ב. מדידות בנייני

