



מרחב תכנון מקומי חדרה  
 תכנית מס' חד/מק/808/ח'  
 שינוי במספר יחיד בחלק מחלקה 6 בגוש 10033  
 ברח' חטיבת כרמלי, חדרה  
 שינוי לתכנית חד/808

מסמך ב'

- מחוז : חיפה
- נפה : חדרה
- עיר : חדרה
- גוש : 10033
- חלקה : 6 (קמט)
- מגרש : 619
- מקום : חטיבת כרמלי - חדרה
- בעלי הקרקע : שונים

יזם ומגיש התכנית : בן תורה יצחק ואופירה  
 בן תורה משה וליאת  
 רח' שיבת ציון 6, חדרה טל. 06-6336026

עורך התכנית : יובל רגב-אדריכל ובונה ערים  
 רח' המייסדים 9, נתניה טל. 09-8626444  
 שטח התכנית : 1.105 דונם  
 קנה מידה : 1:250, 1:500, 1:1000

מקרא

- גבול התכנית
- גבול חלקה ומספרה
- גבול תכנית בתוקף
- בנין קיים
- גבול חלקה ומספרה לביטול
- מס' מגרש
- איזור מגורים א'
- דרך משולבת
- תעלת ניקוז
- גבול גוש
- מספר הדרך
- מרווח קידמי מינימלי
- רוחב הדרך

תרשים הסביבה 1:5000

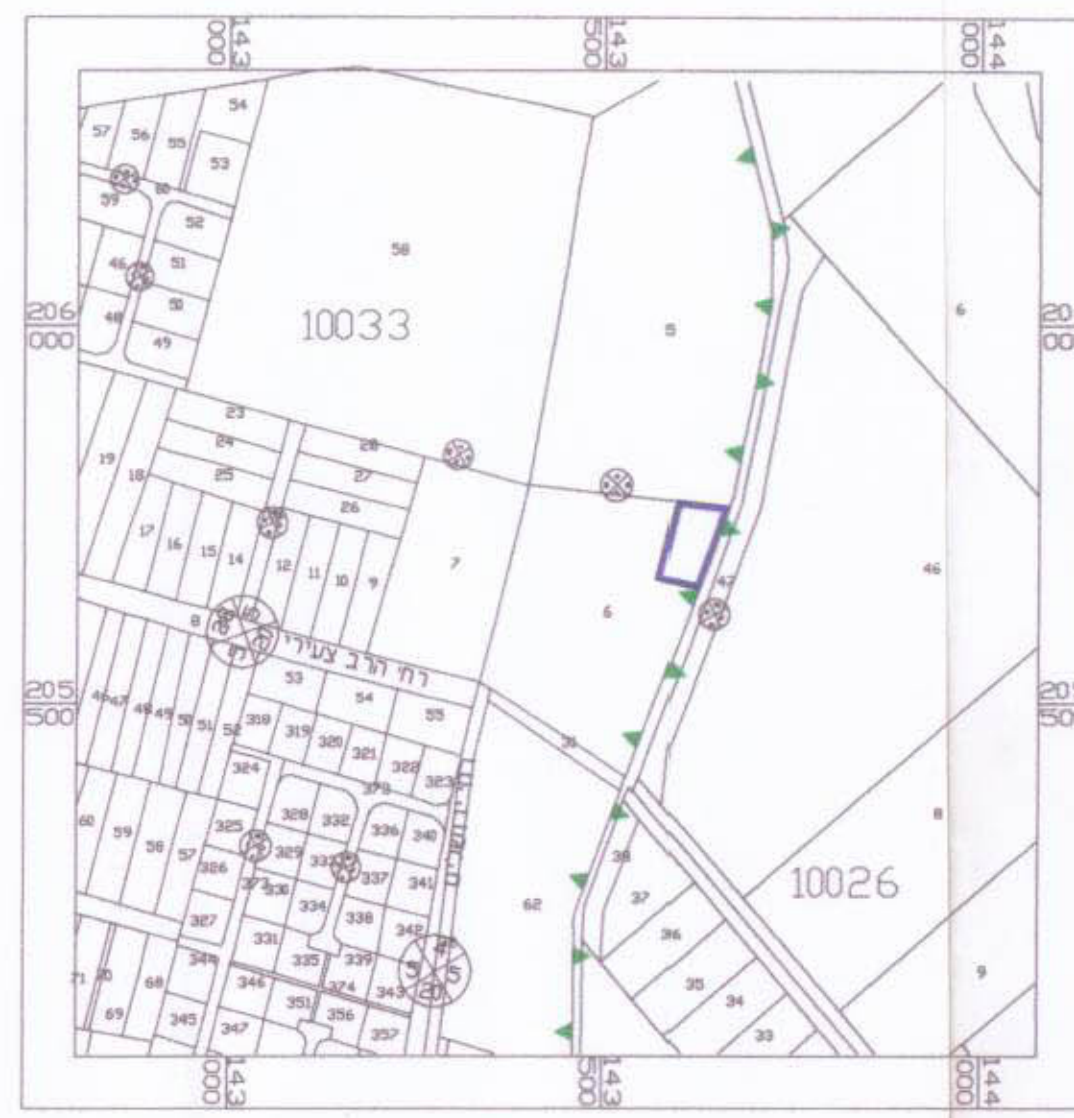

1.חלוקה

השטחים דונם מטרי	מספרי החצויה	
	ת.ב.ג.	ארעי
0.317	619א	
0.542	619ב	
0.246	619ג	
1.105	619	

תרשים הסביבה 1:2500

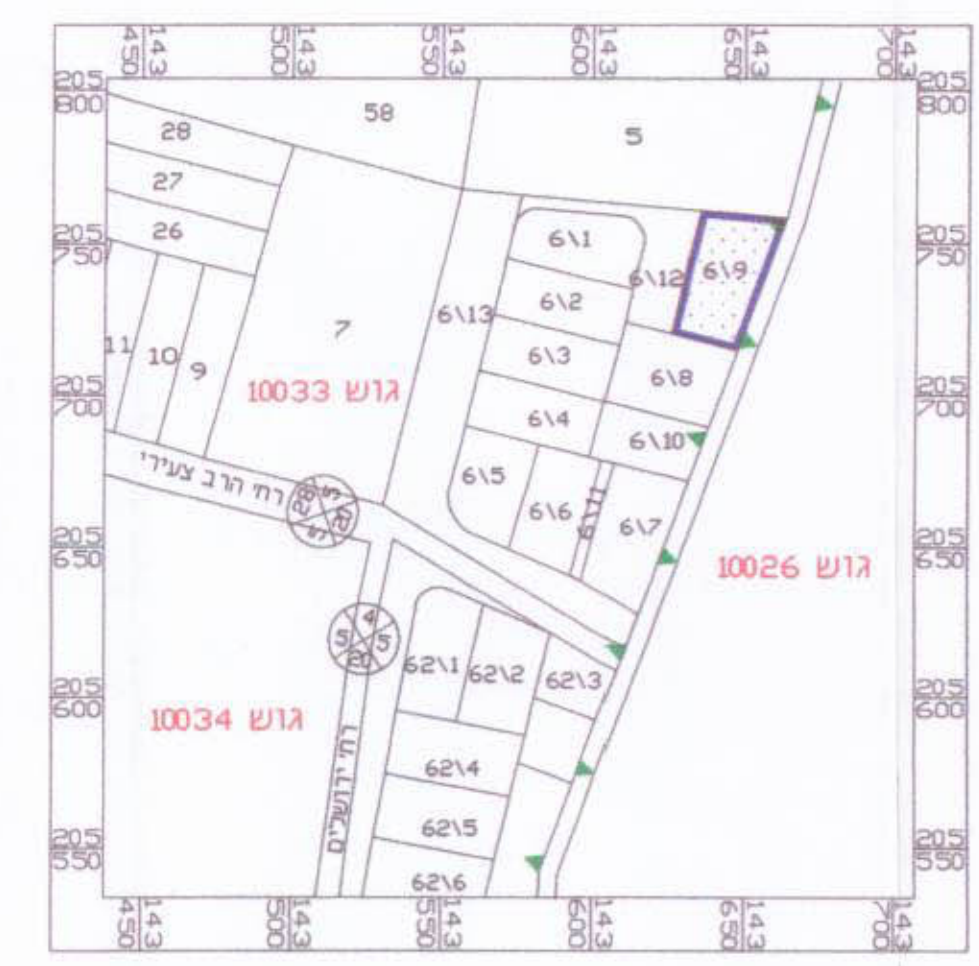

מצב קיים ומוצע

SCALE 1:250

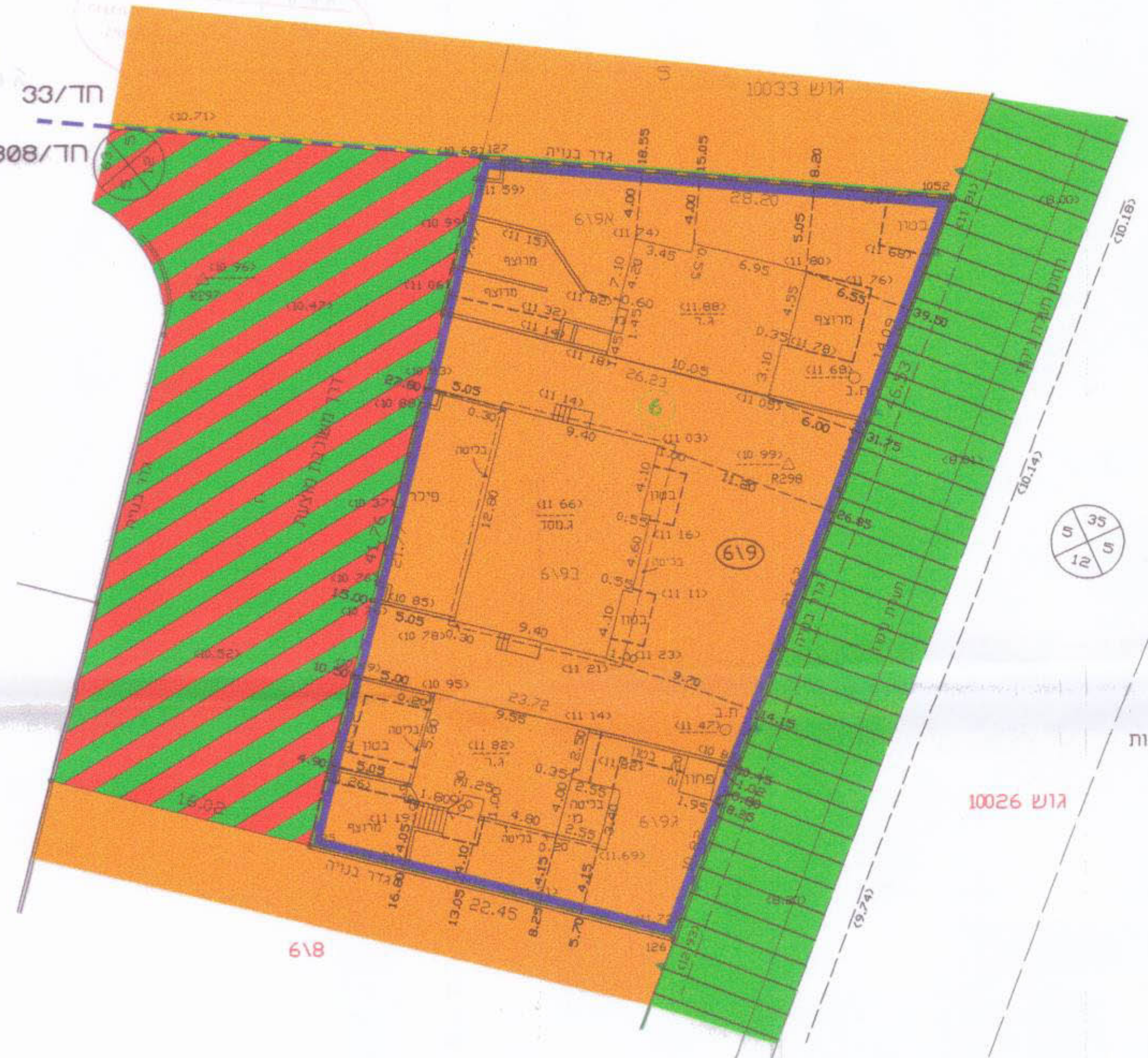
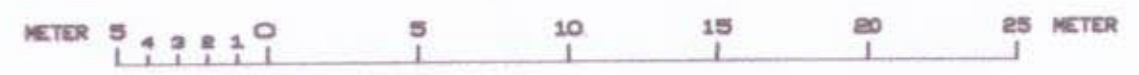

- הערות:
- 1 < על השטח חלה תכנית מפורטת חד/808
  - 2 < הגבלים מבוססים על רשת נ.ק. של מחלקת המדידות ונתונים ב <
  - 3 < המידות והשטחים הם מקורבים ועלולים להשתנות במידת מה עם הכנת המפות לצרכי רישום

8889\619\100

מודדי חדרה בע"מ

רח' הכל יפה 25 חדרה

טל: 06-6322072 פקס: 06-6325454

9' 1056 תאריך: 12.09.00

נבדק ע"י סימון שרדס ע"י מרינה

מודדי חדרה בע"מ  
 ת.ד. 3194  
 טל: 04-6322454  
 10.10.01  
 בדיקת מסד בחלקה 619  
 בתאריך 12.09.00  
 נבדק ע"י סימון שרדס ע"י מרינה  
 נבדק ע"י סימון שרדס ע"י מרינה  
 לא לצרכי רישום