

מ"מ 940/ש 940/ש 940/ש

נהחזר חיפה
 הרחב תכנון מקומי שומרון
 תשריט מצרף לתכנית 940/ש שני לתכנית ש. 11
 שני קו בנין בגוש 11316 חלקות 23
 ק.מ. 1.250
 שטח התכנית כ- 1.021 ד'
 הקרקע הכלולה בתכנית

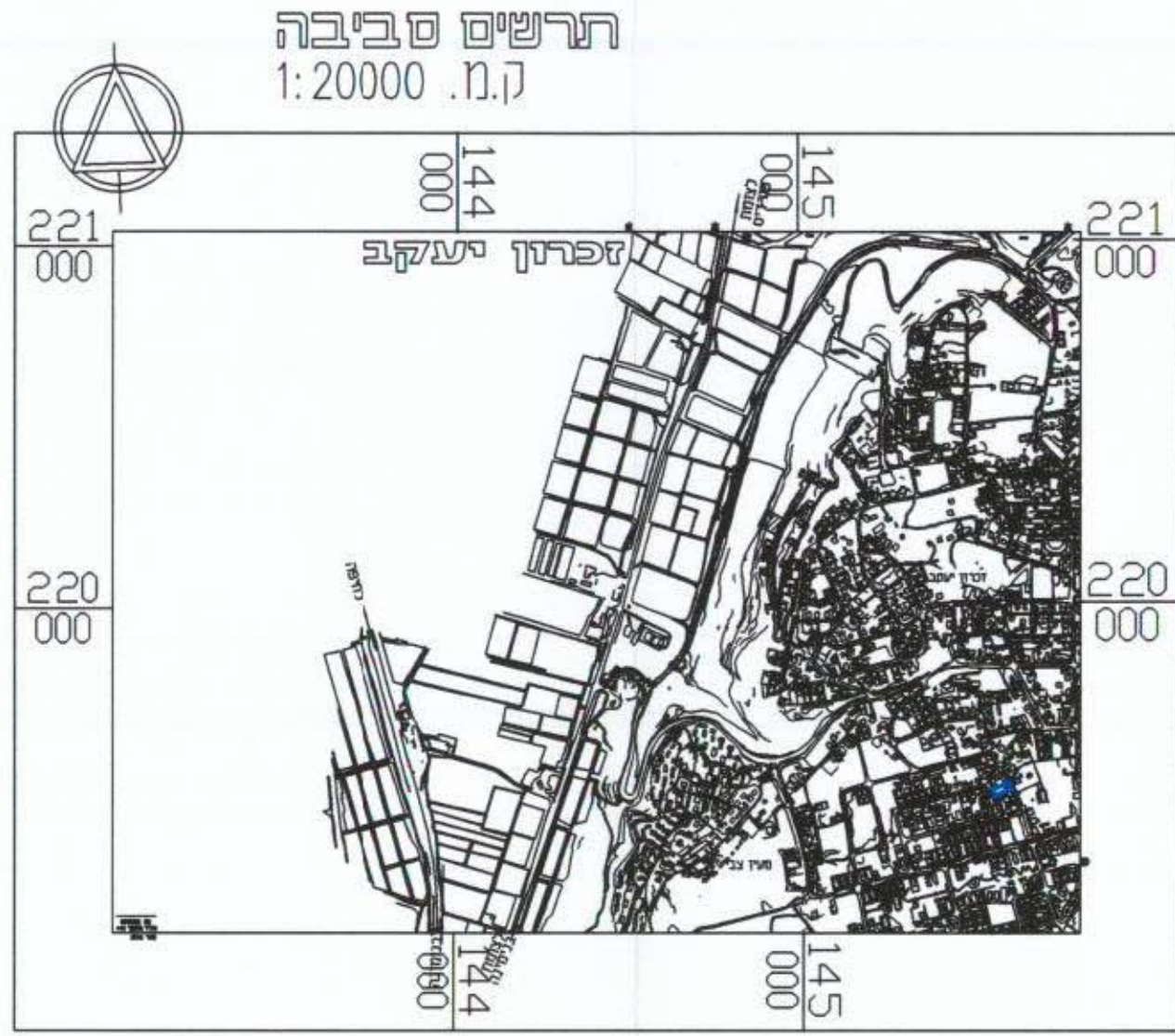
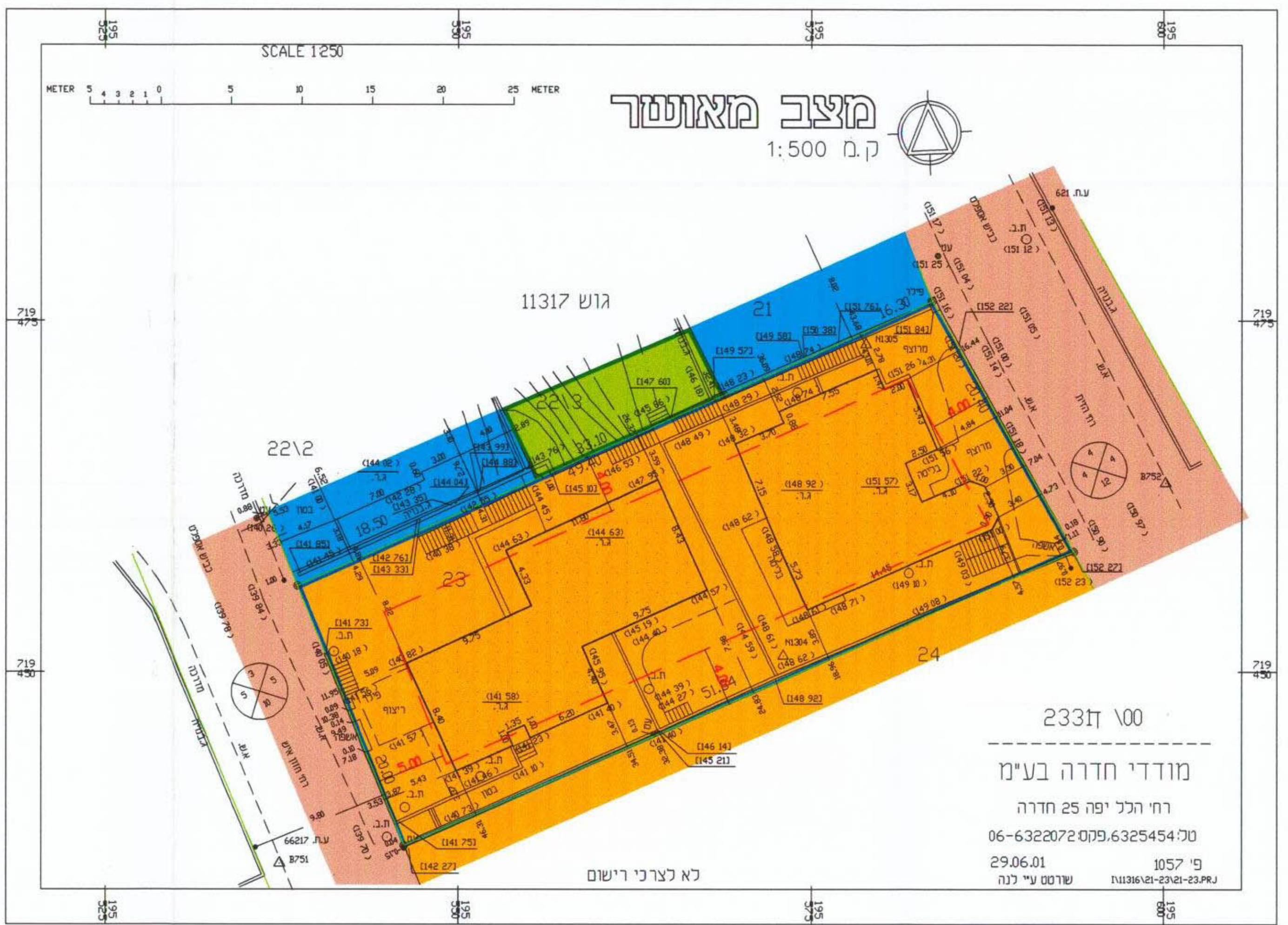
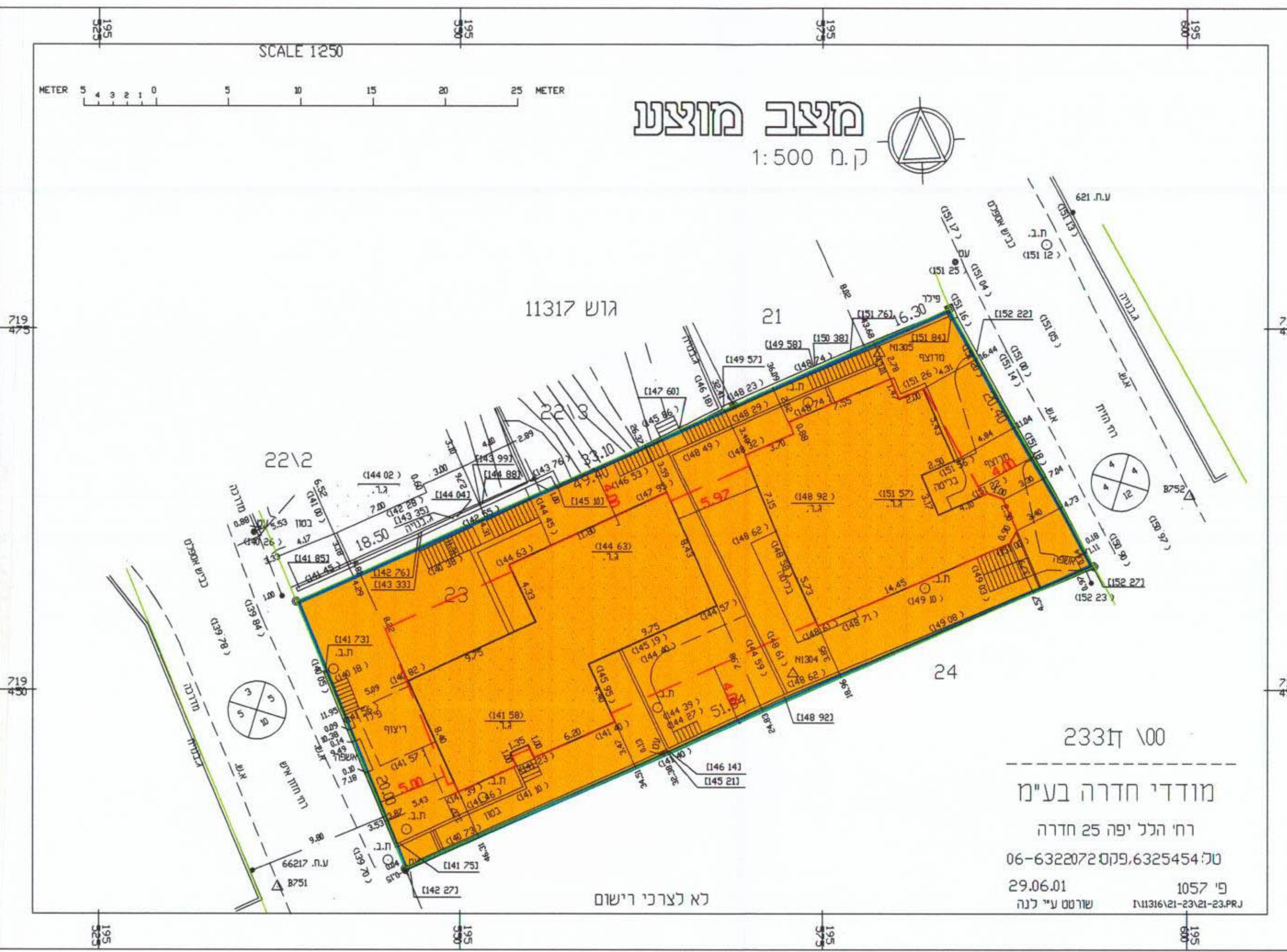

בעל הקרקע, מר טופורביץ
 יוזם התכנית מר טופורביץ
 שרן התכנית אולגה לויט - אדריכלית
 רח' הלל יפה, 46, חדרה,
 טל. 06-6331933 - 06
 חקרא

- גבול תכנית
- אזור מגורים א'
- אזור מגורים '
- דרך מאושרת
- קו בנין מאושר
- קו בנין (לגליזציה)
- גבול חלקה רשומה



- מספר הדרך
- קו בנין
- רוחב הדרך
- מספר חלקה רשומה

2331ז 100
 מודדי חדרה בע"מ
 רח' הלל יפה 25 חדרה
 טל: 06-6322072 פקס: 06-6325454
 פ' 1057 29.06.01
 שורטס ע"י לנה 111316/21-23/21-23.P.R.

2331ז 100
 מודדי חדרה בע"מ
 רח' הלל יפה 25 חדרה
 טל: 06-6322072 פקס: 06-6325454
 פ' 1057 29.06.01
 שורטס ע"י לנה 111316/21-23/21-23.P.R.

ועדה מקומית - י"השומרון
 אישור תכנית מס' 940-ג-1
 הועדה המקומית החליטה לאשר את התכנית
 בשייבה מס' 577 מיום 29-10-01
 מרסמה בילקוט הפרסומים מס' 940-ג-1
 מיום 10-01-02 עמוד 1141

ועדה מקומית - י"השומרון
 הפקדת תכנית מס' 940-ג-1
 הועדה המקומית החליטה להפקיד את התכנית
 בשייבה מס' 495 מיום 07-08-01
 מרסמה בילקוט הפרסומים מס' 940-ג-1
 מיום 10-01-02 עמוד 379

התחית
 עורך התכנית
 בעל הקרקע
 יוזם התכנית

טבלת שימושי קרקע				מצב מוצע	מצב קיים	שטח	% מהי"כ	שטח	% מהי"כ	יטוד
				שטח	שטח	בדונם	בדונם	100%	100%	אזור מגורים א *
				שטח	שטח	בדונם	בדונם	100%	100%	סה"כ שטח התכנית