

ר"ח המע"יין 10 פרדיס טל 06-6396952

הנדסה מקומית  
 949/ש.מ.ת. 949/ש.מ.ת.  
 אישור תכנית מס' 949/ש.מ.ת.  
 הועדה המקומית החליטה להפקיד את התכנית  
 בשינוי מס' 17.01.05  
 יו"ר הועדה  
 37/0

הודעה על הפקדת ונגינת מס' 949/ש.מ.ת.  
 פורסמה בילקוט הפרסומים מס' 4867  
 מיום 31.05.2010 עמוד 37/0

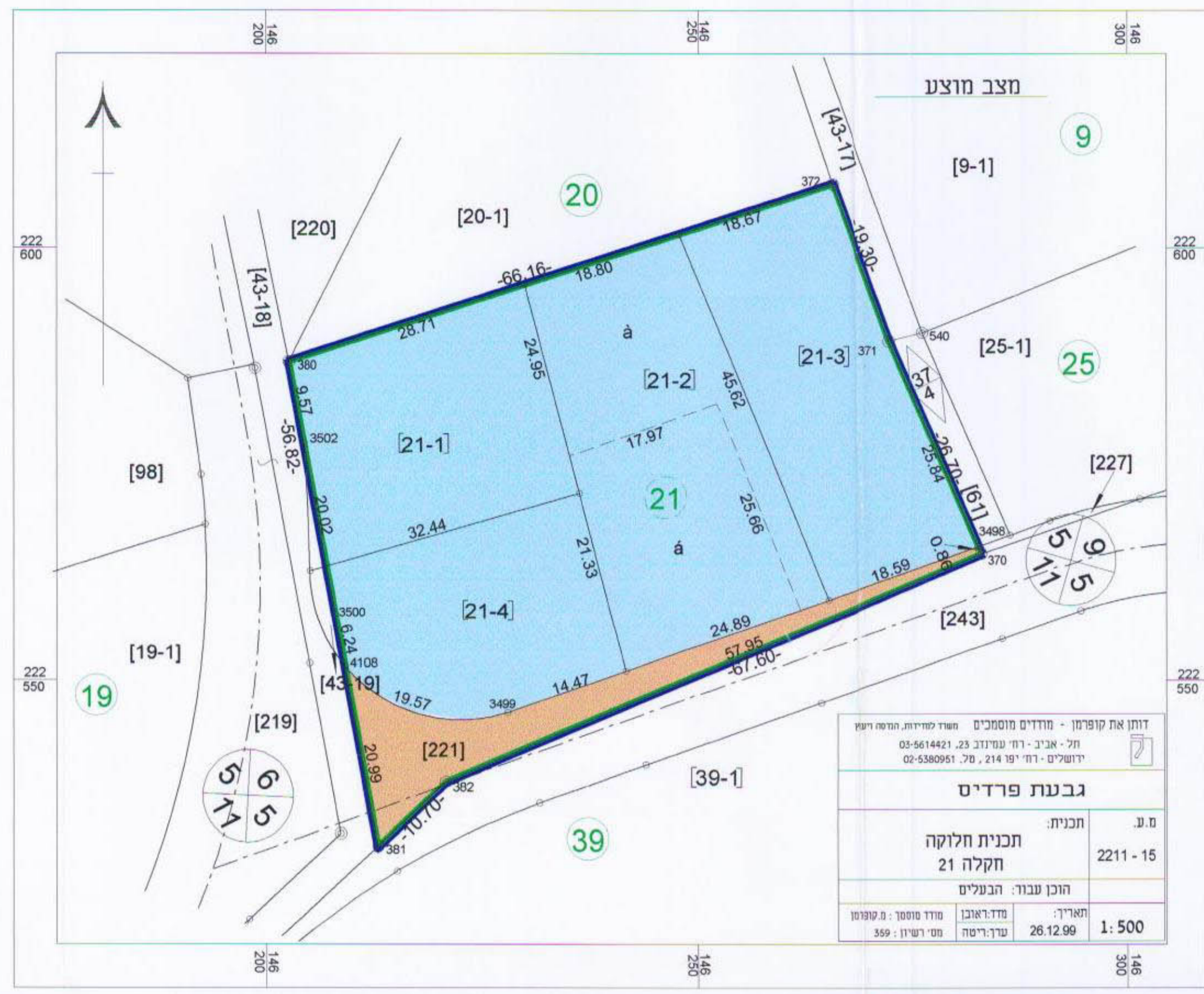

| טבלת שטחים |                  |         |
|------------|------------------|---------|
| מצב מוצע   |                  |         |
| היפוך      | השטח נכ' באחוזים | באחוזים |
| מגורים 2-2 | 3.18             | 90.68%  |
| דרך קיימת  | 0.327            | 9.32%   |
| סה"כ       | 3.507            | 100.0%  |

| מצב קיים   |                  |         |
|------------|------------------|---------|
| היפוך      | השטח נכ' באחוזים | באחוזים |
| מגורים 2-2 | 3.18             | 90.68%  |
| דרך קיימת  | 0.327            | 9.32%   |
| סה"כ       | 3.507            | 100.0%  |

דוח את קופרסון - מודדים מוסמכים  
 חל - אריב - רח' עמית 23, 25, 26, 27, 28, 29, 30, 31, 32, 33, 34, 35, 36, 37, 38, 39, 40, 41, 42, 43, 44, 45, 46, 47, 48, 49, 50, 51, 52, 53, 54, 55, 56, 57, 58, 59, 60, 61, 62, 63, 64, 65, 66, 67, 68, 69, 70, 71, 72, 73, 74, 75, 76, 77, 78, 79, 80, 81, 82, 83, 84, 85, 86, 87, 88, 89, 90, 91, 92, 93, 94, 95, 96, 97, 98, 99, 100, 101, 102, 103, 104, 105, 106, 107, 108, 109, 110, 111, 112, 113, 114, 115, 116, 117, 118, 119, 120, 121, 122, 123, 124, 125, 126, 127, 128, 129, 130, 131, 132, 133, 134, 135, 136, 137, 138, 139, 140, 141, 142, 143, 144, 145, 146, 147, 148, 149, 150, 151, 152, 153, 154, 155, 156, 157, 158, 159, 160, 161, 162, 163, 164, 165, 166, 167, 168, 169, 170, 171, 172, 173, 174, 175, 176, 177, 178, 179, 180, 181, 182, 183, 184, 185, 186, 187, 188, 189, 190, 191, 192, 193, 194, 195, 196, 197, 198, 199, 200, 201, 202, 203, 204, 205, 206, 207, 208, 209, 210, 211, 212, 213, 214, 215, 216, 217, 218, 219, 220, 221, 222, 223, 224, 225, 226, 227, 228, 229, 230, 231, 232, 233, 234, 235, 236, 237, 238, 239, 240, 241, 242, 243, 244, 245, 246, 247, 248, 249, 250, 251, 252, 253, 254, 255, 256, 257, 258, 259, 260, 261, 262, 263, 264, 265, 266, 267, 268, 269, 270, 271, 272, 273, 274, 275, 276, 277, 278, 279, 280, 281, 282, 283, 284, 285, 286, 287, 288, 289, 290, 291, 292, 293, 294, 295, 296, 297, 298, 299, 300.  
 תאריך: 26.12.99  
 חתום: עמית רח' 214, טל. 02-5380951

חוק התכנון והבניה תשכ"ה 1965

מחוז חיפה  
 מרחב תכנון מקומי השומרון  
 שני תכנית מתאר מקומית מס' 949/ש.מ.ת.  
 חלוקה חדשה לחלקה 21 בגוש 11288 בפרדיס  
 שנוי לתכנית ש/במ/ 558  
 קנה מידה --- 1:500

הודעה על אישור תכנית מס' 949/ש.מ.ת.  
 פורסמה בילקוט הפרסומים מס' 4867  
 מיום 31.05.2010 עמוד 37/0

המקום : פרדיס  
 גוש : 11288  
 חלקה : 21  
 יוזם התכנית : ועדה מקומית שומרון  
 בעלי הקרקע : מ.מ. פרדיס  
 פרטיים  
 שטח התכנית : 3.507 דונם

עורך התכנית : הנדס שריף - מהנדס אזרחי וגאודט  
 רח' המע"יין 10 פרדיס טל 06-6396952

חתימות : יוזם התכנית בעלי הקרקע עורך התכנית

*(Signature)*

מקרא

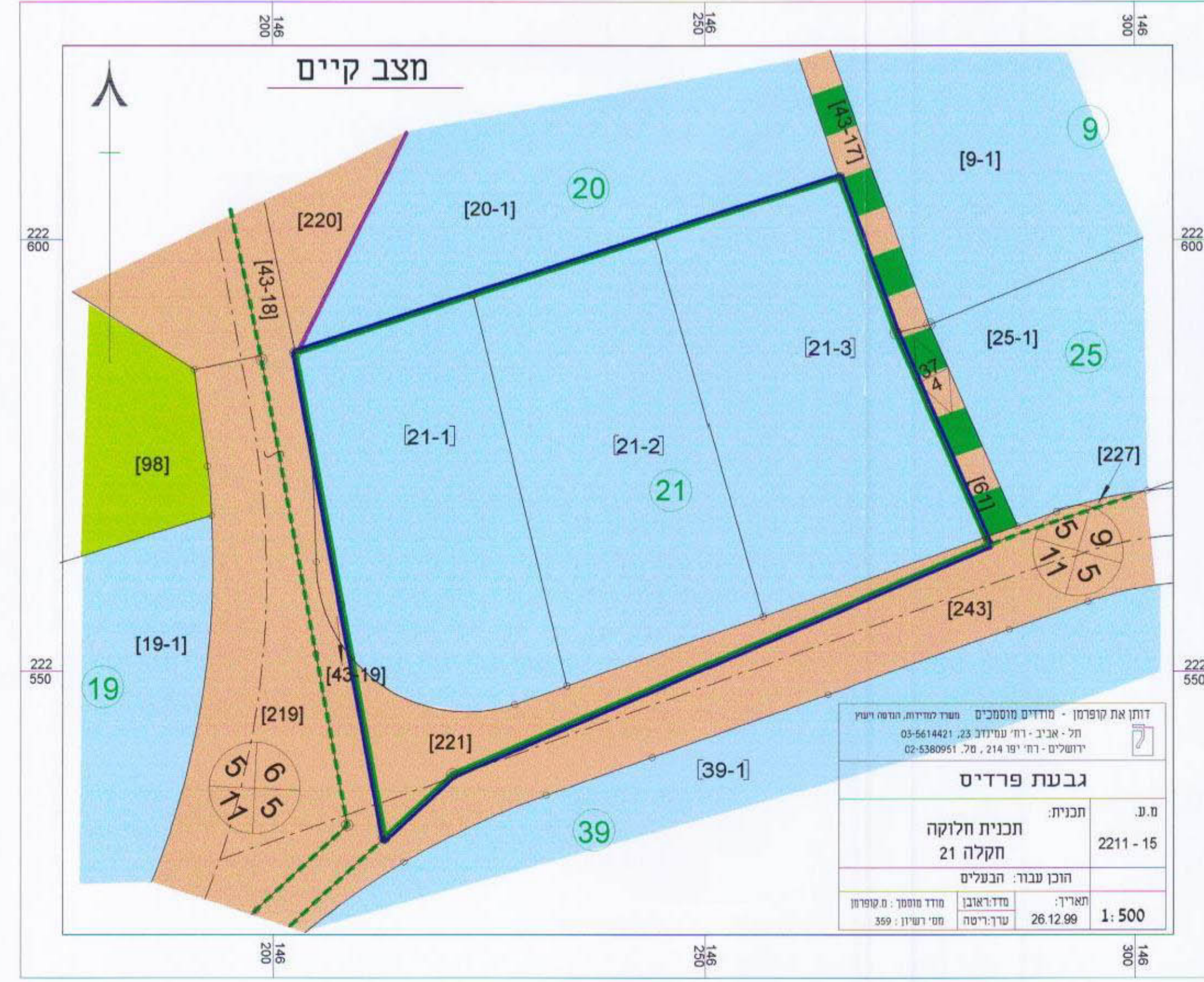

דוח את קופרסון - מודדים מוסמכים  
 חל - אריב - רח' עמית 23, 25, 26, 27, 28, 29, 30, 31, 32, 33, 34, 35, 36, 37, 38, 39, 40, 41, 42, 43, 44, 45, 46, 47, 48, 49, 50, 51, 52, 53, 54, 55, 56, 57, 58, 59, 60, 61, 62, 63, 64, 65, 66, 67, 68, 69, 70, 71, 72, 73, 74, 75, 76, 77, 78, 79, 80, 81, 82, 83, 84, 85, 86, 87, 88, 89, 90, 91, 92, 93, 94, 95, 96, 97, 98, 99, 100, 101, 102, 103, 104, 105, 106, 107, 108, 109, 110, 111, 112, 113, 114, 115, 116, 117, 118, 119, 120, 121, 122, 123, 124, 125, 126, 127, 128, 129, 130, 131, 132, 133, 134, 135, 136, 137, 138, 139, 140, 141, 142, 143, 144, 145, 146, 147, 148, 149, 150, 151, 152, 153, 154, 155, 156, 157, 158, 159, 160, 161, 162, 163, 164, 165, 166, 167, 168, 169, 170, 171, 172, 173, 174, 175, 176, 177, 178, 179, 180, 181, 182, 183, 184, 185, 186, 187, 188, 189, 190, 191, 192, 193, 194, 195, 196, 197, 198, 199, 200, 201, 202, 203, 204, 205, 206, 207, 208, 209, 210, 211, 212, 213, 214, 215, 216, 217, 218, 219, 220, 221, 222, 223, 224, 225, 226, 227, 228, 229, 230, 231, 232, 233, 234, 235, 236, 237, 238, 239, 240, 241, 242, 243, 244, 245, 246, 247, 248, 249, 250, 251, 252, 253, 254, 255, 256, 257, 258, 259, 260, 261, 262, 263, 264, 265, 266, 267, 268, 269, 270, 271, 272, 273, 274, 275, 276, 277, 278, 279, 280, 281, 282, 283, 284, 285, 286, 287, 288, 289, 290, 291, 292, 293, 294, 295, 296, 297, 298, 299, 300.  
 תאריך: 26.12.99  
 חתום: עמית רח' 214, טל. 02-5380951

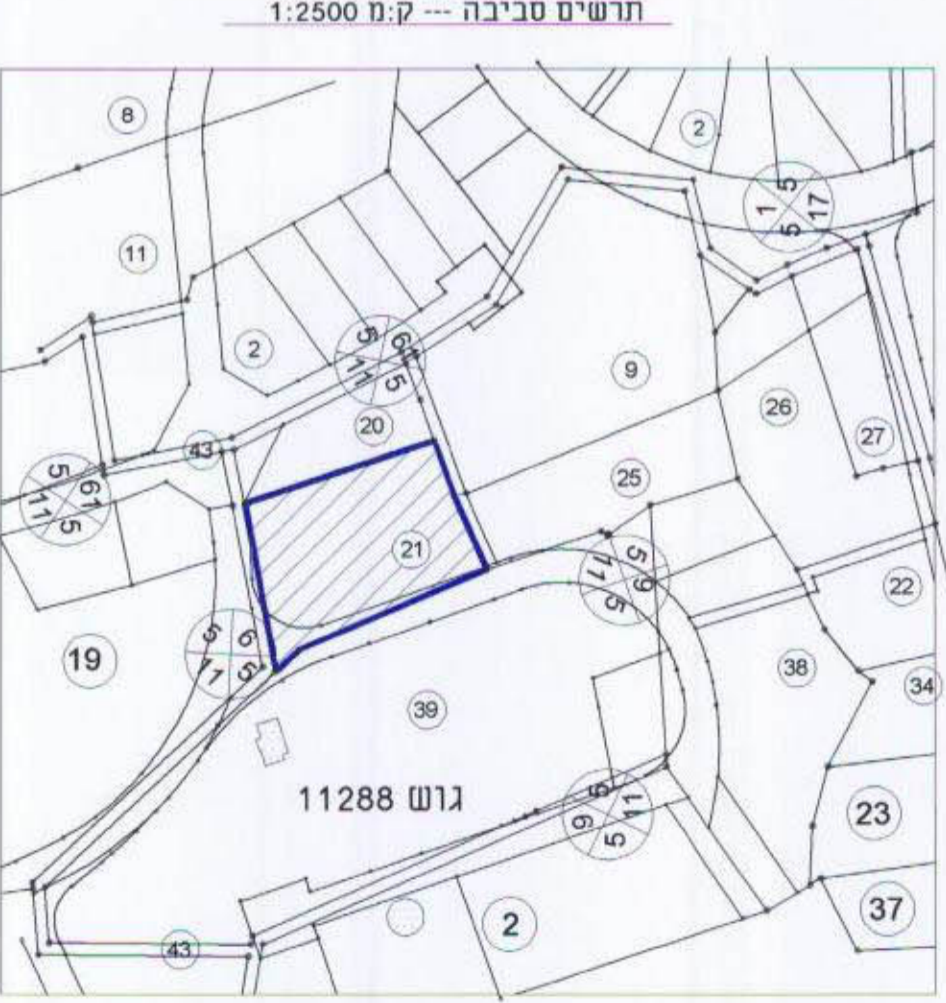

- גבול התכנית
- גבול חלקה רשומה
- גבול חלקה לביטול
- חזית מסחרית
- אזור מגורים 2-2
- שביל להולכי רגל קיים
- דרך קיימת או מאושרת
- שטח ציבורי פתוח
- מס' חלקה רשומה
- מס דרך
- קו בנין
- רוחב דרך
- מס' שביל
- רוחב שביל