

ועדה מקומית חדרה  
תק"מ 480  
תאריך: 15/07/02  
מס' תכנית: 2002006

ועדה מקומית חדרה  
תק"מ 900/1  
תאריך: 11/08/02  
מס' תכנית: 157102  
מחזור: חירפה

מרחב תכנון מקומי: חדרה  
תשריט מצורף לתכנית מס' חד/מק/900 י"ב  
שינוי בקווי בנין  
בחלקה 261 בגוש 10016  
שינוי לתכנית חד/900 ז'

מסמך ב' מחזור: חירפה  
נפה: חדרה  
עיר: חדרה  
גוש: 10016  
חלקה: 261  
מקום התכנית: רח' הרמב"ם 16, חדרה 712651-054

יזום התכנית: יעקב משה  
ח'מב"ן 16 חדרה 712651-054  
בעלי הקרקע: מ.מ.י  
עורך התכנית: דודוב מיכאל  
רח' היזל יפה 28/א חדרה 25625-04  
רשיון מספר: 25625

שטח התכנית: 1.080 ד'  
ק.מ.: 1:250 1:20,000 1:10,000  
מקרא:  
גבול התכנית  
גבול חלקה קיימת ומס'  
מספר דרך  
קו בנין קידמי  
רוחב דרך במטרים  
דרך קיימת או מאושרת  
אזור מגורים א'  
אזור מגורים ב'  
אזור מגורים מיוחד  
קו בנין מאושר  
קו בנין מוצע  
להריסה

חתימות:  
ועדה מקומית:  
בעלים: יעקב משה  
חתימה: יעקב משה  
תאריך: 11/08/02  
מס' תכנית: 157102  
מס' חלקה: 261  
מס' גוש: 10016  
מס' חד/מק/900 ז'

חתימות:  
ועדה מקומית:  
חתימה: יעקב משה  
תאריך: 10/2/02  
מס' תכנית: 157102  
מס' חלקה: 261  
מס' גוש: 10016  
מס' חד/מק/900 ז'

### תרשים סביבה

קנה מידה: 1:10,000

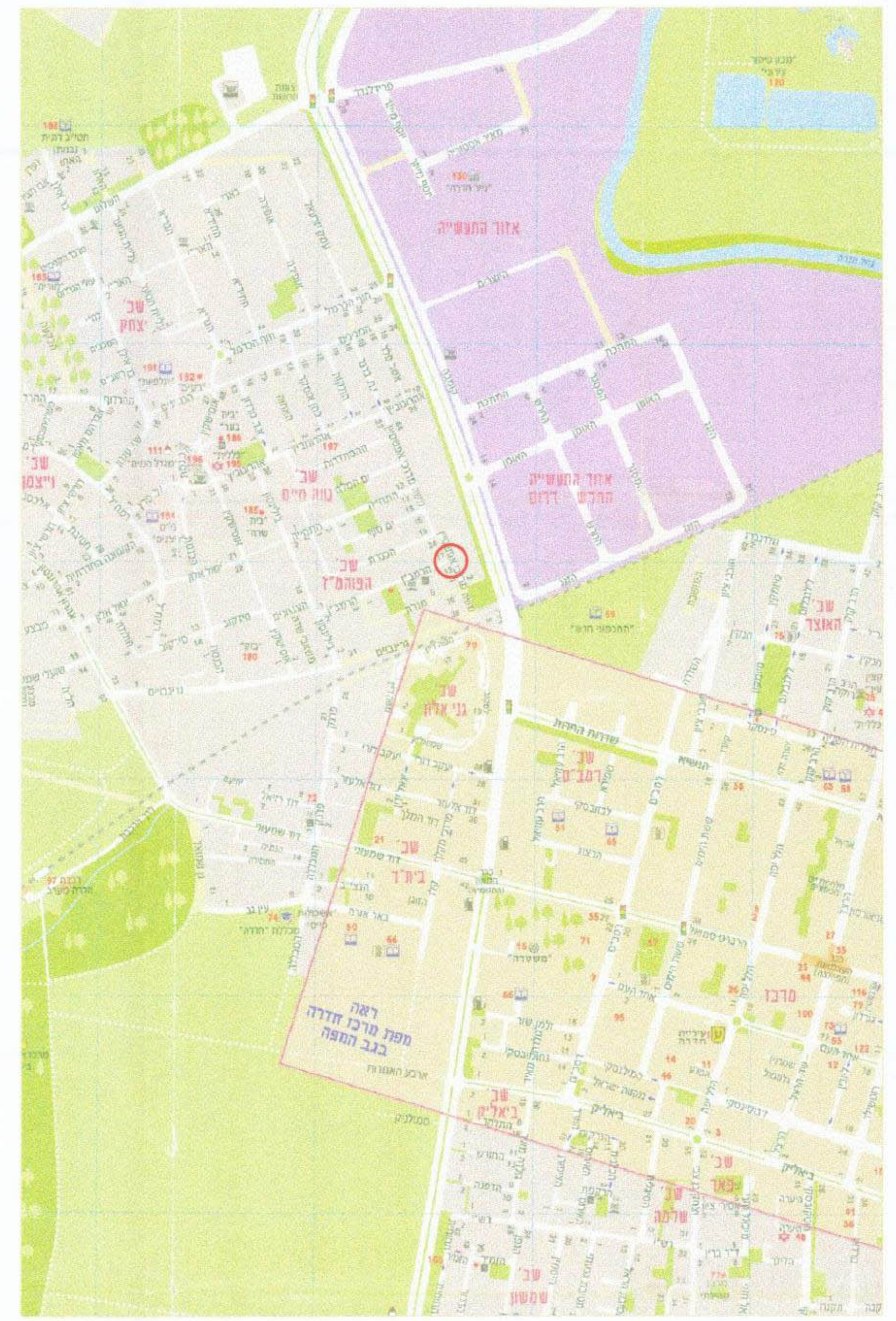

### מצב קיים

קנה מידה: 1:250

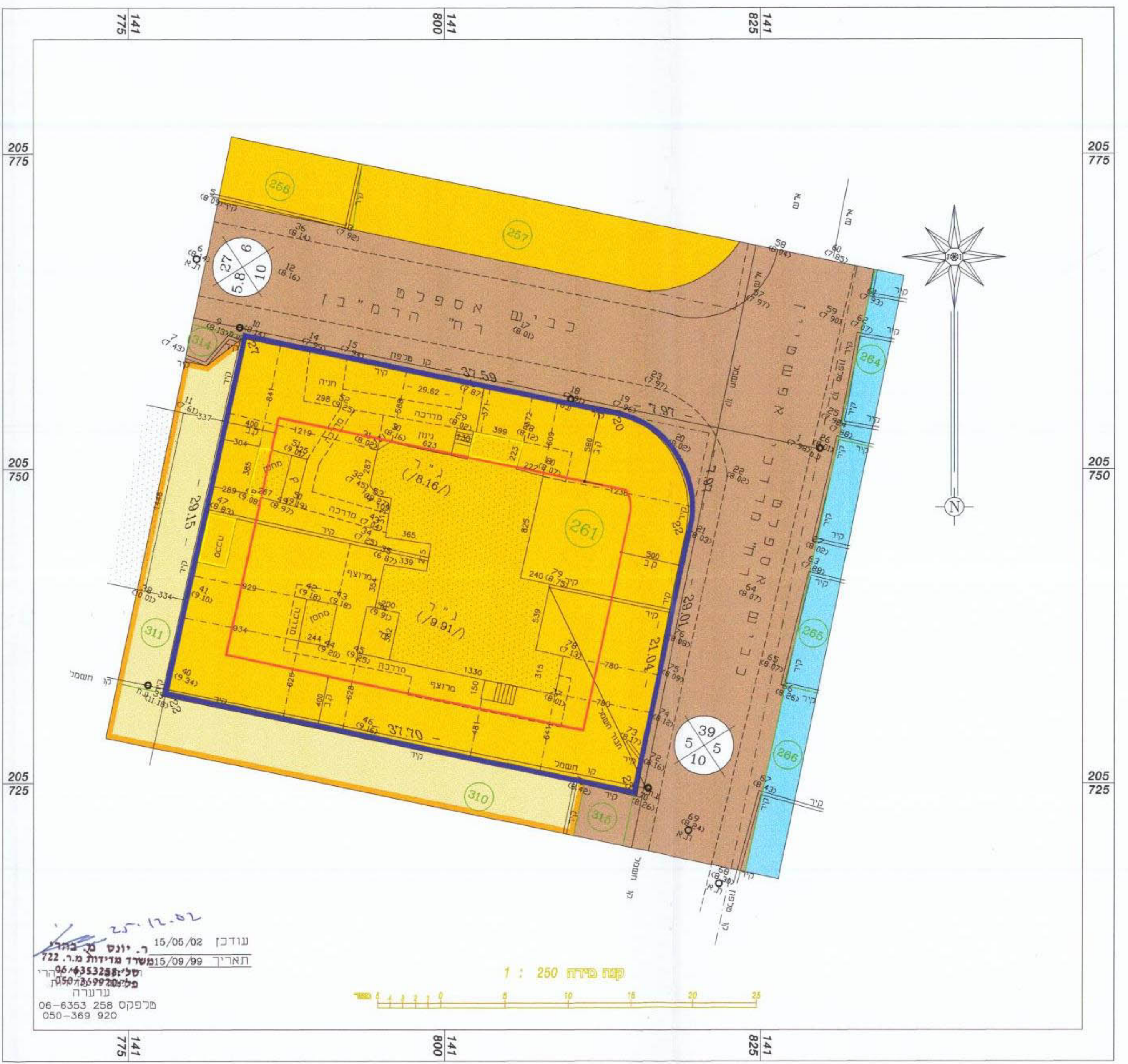

### מצב מוצע

קנה מידה: 1:250

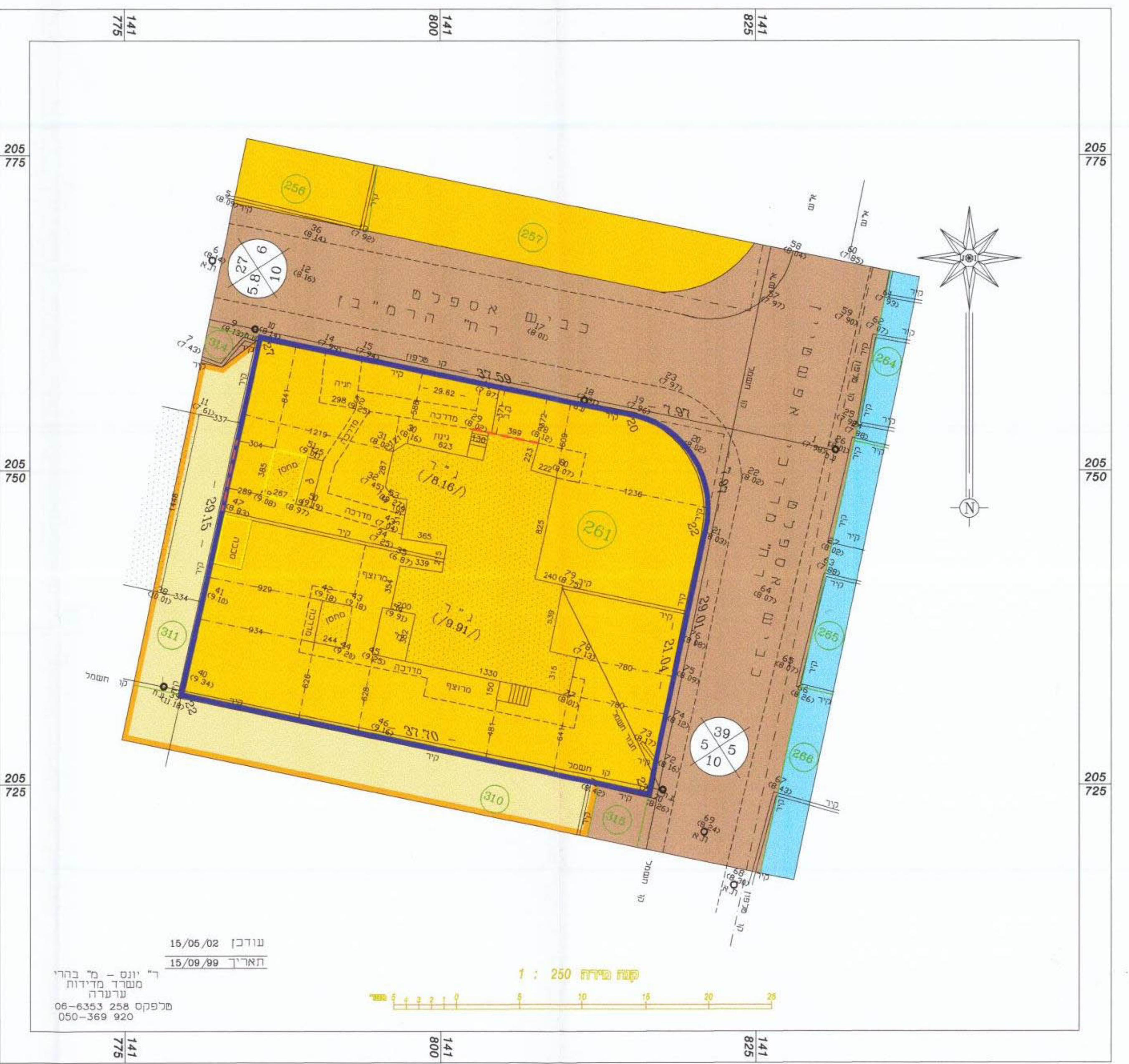

ועדה מקומית חדרה  
תק"מ 900/1  
תאריך: 10/2/02  
מס' תכנית: 157102  
מס' חלקה: 261  
מס' גוש: 10016  
מס' חד/מק/900 ז'