

ועדה מקומית חדרה
 ישיבה מס' 900
 תאריך: 24/11/02
 מס' תכנית: 157/02
 מס' חלקה: 10012

מסמך ב'

הרעה על הפקדת תוכנית מס' 900/ת.ק.מ. 24/11/02
 מורסמה בעיתון פז 24/11/02
 מורסמה בעיתון פז 24/11/02
 מורסמה בעיתון פז 24/11/02

מורסמה בעיתון פז 11/6/02
 מורסמה בעיתון פז 11/6/02
 מורסמה בעיתון פז 11/6/02

מחוז חיפה : מחוז חיפה
 נפה : נפה
 מקום : מקום
 גוש : 10012
 חלקות : 3 חלקות : 17
 מגרש : 2029 *
 שטח : 0.706 ד'
 הוכן עבור : קראוני דני

נוש : 10012
 חלק מחלקות : 17, 3 (מגרש 2029)
 השטח : 706 מ"ר
 המקום : חדרה, שכ' יצחק רח' עולי הנרדום 7
 היחוס : דני קראוני שכ' יצחק רח' עולי הנרדום 7 מל. 6336625

הבעלים : מינהל מקרקעי ישראל - החוכרים - דני קראוני שכ' יצחק רח' עולי הנרדום 7 מל. 6336625

שורח התכנית : משרד מכני לבנין עמילני - נרשוני חדרה רח' הנשיא 73 מל. 6332157

קנ"מ : 1:250

- מקרא**
- גבול התכנית
 - גבול חלקה ומספרה
 - גבול מגרש ומספרו
 - גבול חלקה מבוסל
 - דרך מאושרת
 - דרך משולבת
 - אזור מגורים א'
 - קו בנין לפי תכנית קיימת
 - קו בנין למבנה קיים
 - להריסה

25.10.01
 14.11.01
 7.3.02
 7.4.02
 13.8.02
 3/1/03

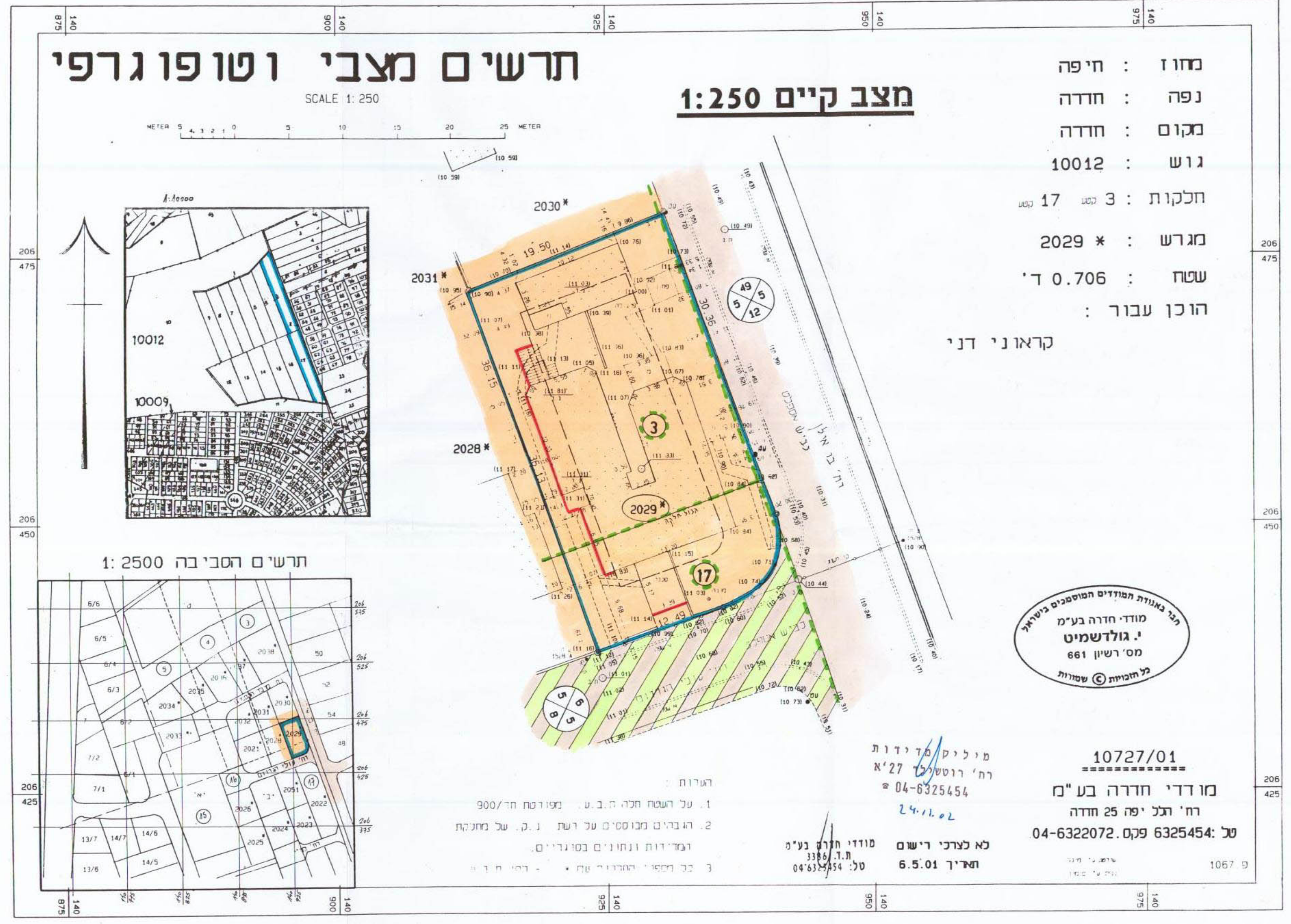

ת.רשים מצבי וטופו גרפי

מצב קיים 1:250

מחוז : מחוז חיפה
 נפה : נפה
 מקום : מקום
 גוש : 10012
 חלקות : 3 חלקות : 17
 מגרש : 2029 *
 שטח : 0.706 ד'
 הוכן עבור : קראוני דני



ת.רשים הסביבה 1:2500

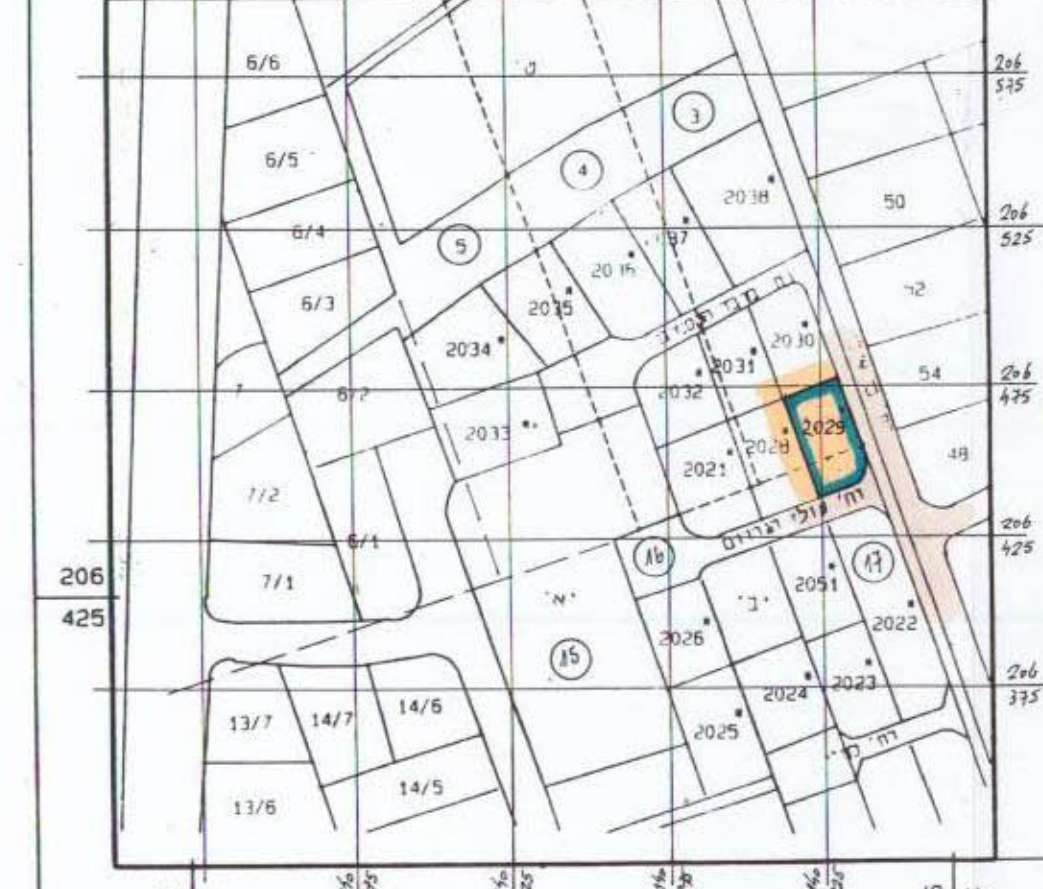

מיליק מדינות רח' רוטשילד 27 א' 04-6325454
 24.11.02
 מודדי ת.רשים בע"מ 3386 ת.ד. 04-6325454
 לא מצרכי רישום תאריך 6.5.01

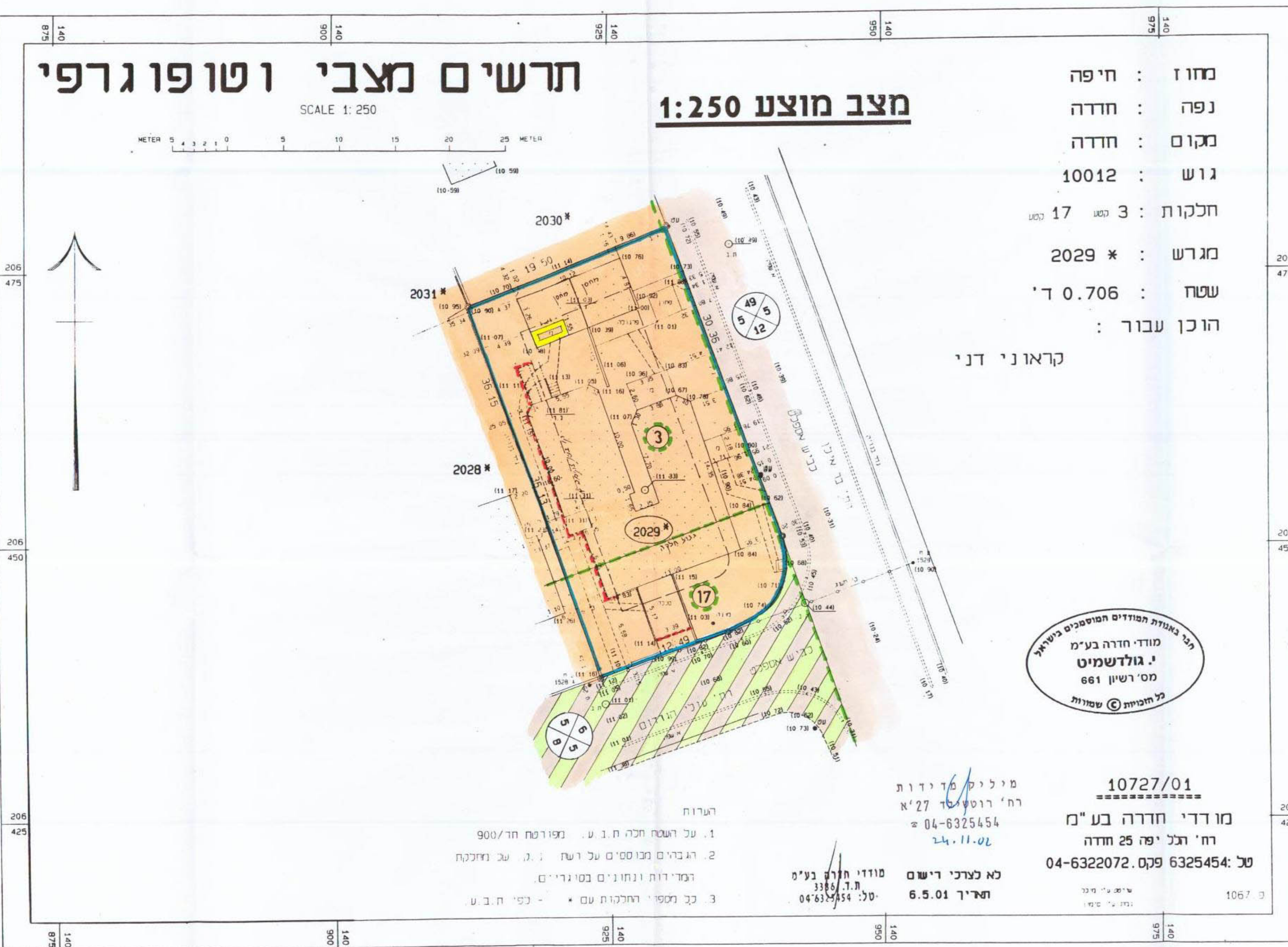

ת.רשים מצבי וטופו גרפי

מצב מוצע 1:250

מחוז : מחוז חיפה
 נפה : נפה
 מקום : מקום
 גוש : 10012
 חלקות : 3 חלקות : 17
 מגרש : 2029 *
 שטח : 0.706 ד'
 הוכן עבור : קראוני דני

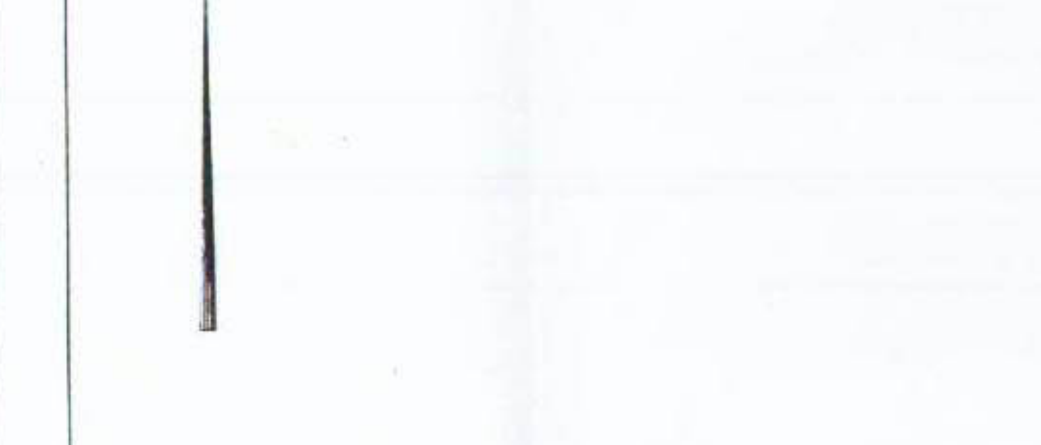

ת.רשים הסביבה 1:2500

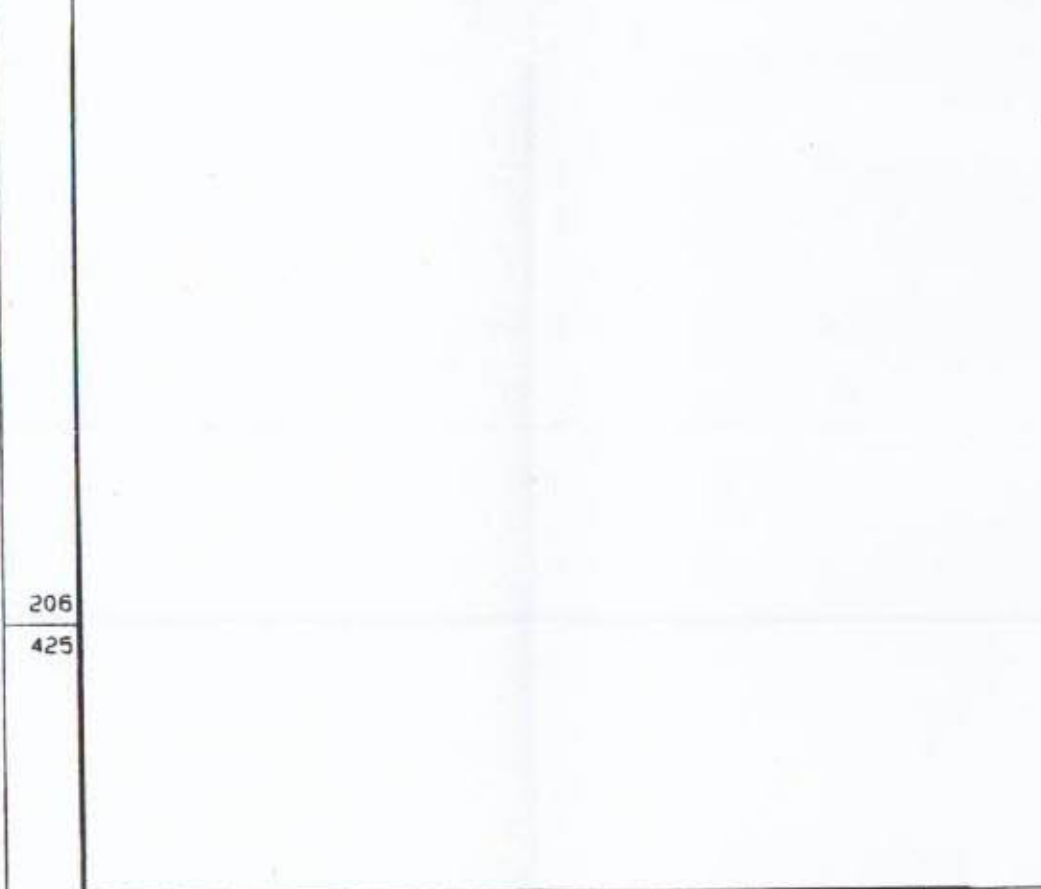

מיליק מדינות רח' רוטשילד 27 א' 04-6325454
 24.11.02
 מודדי ת.רשים בע"מ 3386 ת.ד. 04-6325454
 לא מצרכי רישום תאריך 6.5.01

10727/01 מורדי חדרה בע"מ רח' רחל יפה 25 חדרה טל: 04-6322072 פקס: 6325454