1.11.04-2207/מק/חפ/מק

(12)

משרד הפנים
הועדה המחוזית לתכנון ובניה
מחוז חיפה
19 -12- 2004
נ ת ק ב ל
מס'

שינוי תוכנית מתאר מקומית חפ/מק/2207
הקטנת קו בניין אחורי במבנה מסחרי
בגוש 11567 חלקה 573
ברחוב דגניה בקרית חיים

הקרקע הכלולה בתכנית: גוש 11567 חלקה 573 , רחוב דגניה 65 ק. חיים מערבית

בעל הקרקע מדינת ישראל בחכירה לגוסרוב אירנה – מסעדת המקום

יוזם התכנית ג.ס. מסעדת המקום בע"מ ע"י גוסרוב אירנה
דגניה 65 קרית חיים 388867 – 053 פקס 8411810 – 04

עורך התכנית יעקב מאור, מתכנן ערים, אינטרנציונל 18 חיפה
טל. 8327076 – 04 פקס 8231191 – 04

תאריך 08.09.04

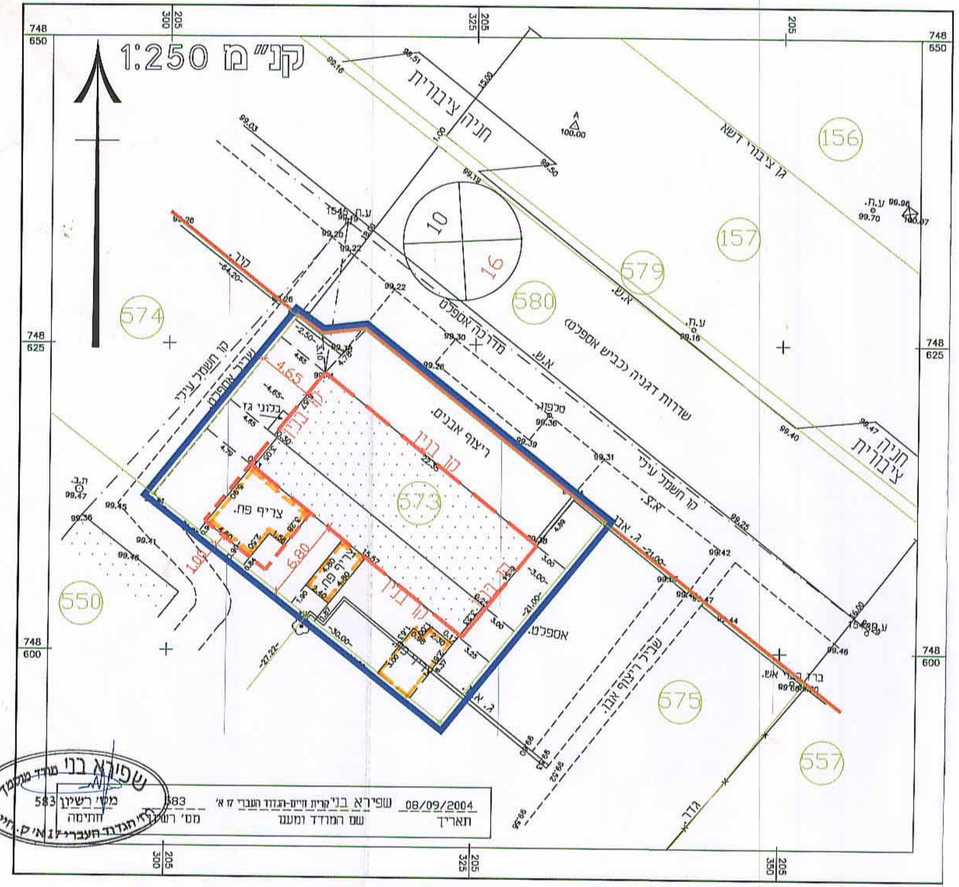

08/09/2004	שפירא בני קרית חיים-הגדוד העברי 17 א'	583
תאריך	שם המודד ומענו	מס' רשיון
		583
		מס' רשיון
		חתימה

שפירא בני מודד מוסמך
מס' רשיון 583
חתימה
מחוזות חיפה

תרשים סביבה

קנ"מ 1:2500

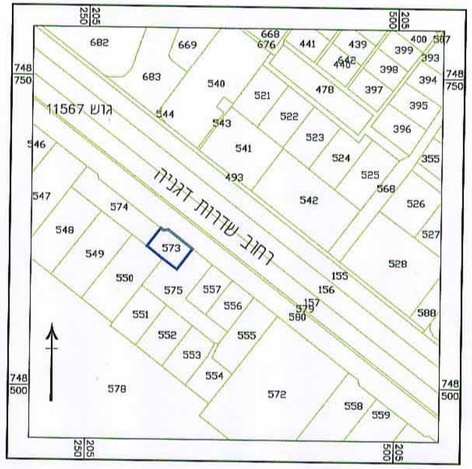

מקרא:

- גבול תכנית
- קו בניין מוצע לתוספת
- בנין קיים
- מס' חלקה רשומה
- גבול חלקה רשומה
- קו רחוב
- קו בנין מאושר לפי חפ/1053
- מבנה להריסה

ועדה מקומית חיפה אישור תוכנית מס' חפ/מק/2207 הועדה המקומית החליטה לאשר את התכנית בישיבה מס' 30 ביום 8.11.04 יושיר הועדה ג.ב.	ועדה מקומית חיפה הפקדת תכנית מס' חפ/מק/2207 הועדה המקומית החליטה להפקיד את התכנית בישיבה מס' 5 ביום 22.9.03 (-) ד. יהב יו"ר הועדה ג.ב.