

נספח אמילוג לתיאור חלק/מק/2206-12.04.2005

משרד הפנים
הועדה המחוזית לתכנון ובנייה
מחוז חיפה
11-1-2005
נתקבל
תיק מס'

מחוז חיפה
מרחב תכנון מקומי חיפה

שינוי תכנית מתאר מקומית
נספח גבול תכנית מצורף לתכנית מס' חפ/מק/2206
שני הראות בניה בתדקה 167 גוש 10861

נספח מס' 1 - נספח גבולות וקווי בנין

הקרע הכנוכה בתכנית: גוש 10861
תדקה 167, ח'ח 352

שטח התכנית: 380 מ"ר
יחיד גרפה

יום התכנית ובעד הזכות בקרקע: פסח מורגנשטרן
רח' ר' עקובא 7 חיפה
טל' 050-301349

חתימת יוזם התכנית ובעד הזכות בקרקע: *יוזם/מק/מ*

שורר התכנית: יצחק איכנס, אדריכל (80130).
רח' קרית ספר 5A חיפה,
טל' 04-8345587

חתימת שורר התכנית: *יצחק איכנס*

חתימת מודד מוסמך: *ד"ר חיים מילר*

ועדה מקומית ליישוב
הפקדת תכנית מס' 2206/מק/מ
הועדה המקומית לתכנון ובנייה
חיפה מס' 15 - יום 04-01-01
(-1) יום 04-01-01

חידה מקומית ח'ח
2206/מק/מ
הועדה המקומית לתכנון ובנייה
חיפה מס' 15 - יום 04-01-01
יום 04-01-01

- מקרא:
- גבול תכנית
 - גבול חל' רשומה
 - קו בנין
 - קו רחוב
 - קו חשמל
 - גבול גוש
 - מספר גוש
 - מס' חל' רשומה
 - מבנה קיים

תדרשים הטביעה 1:1250

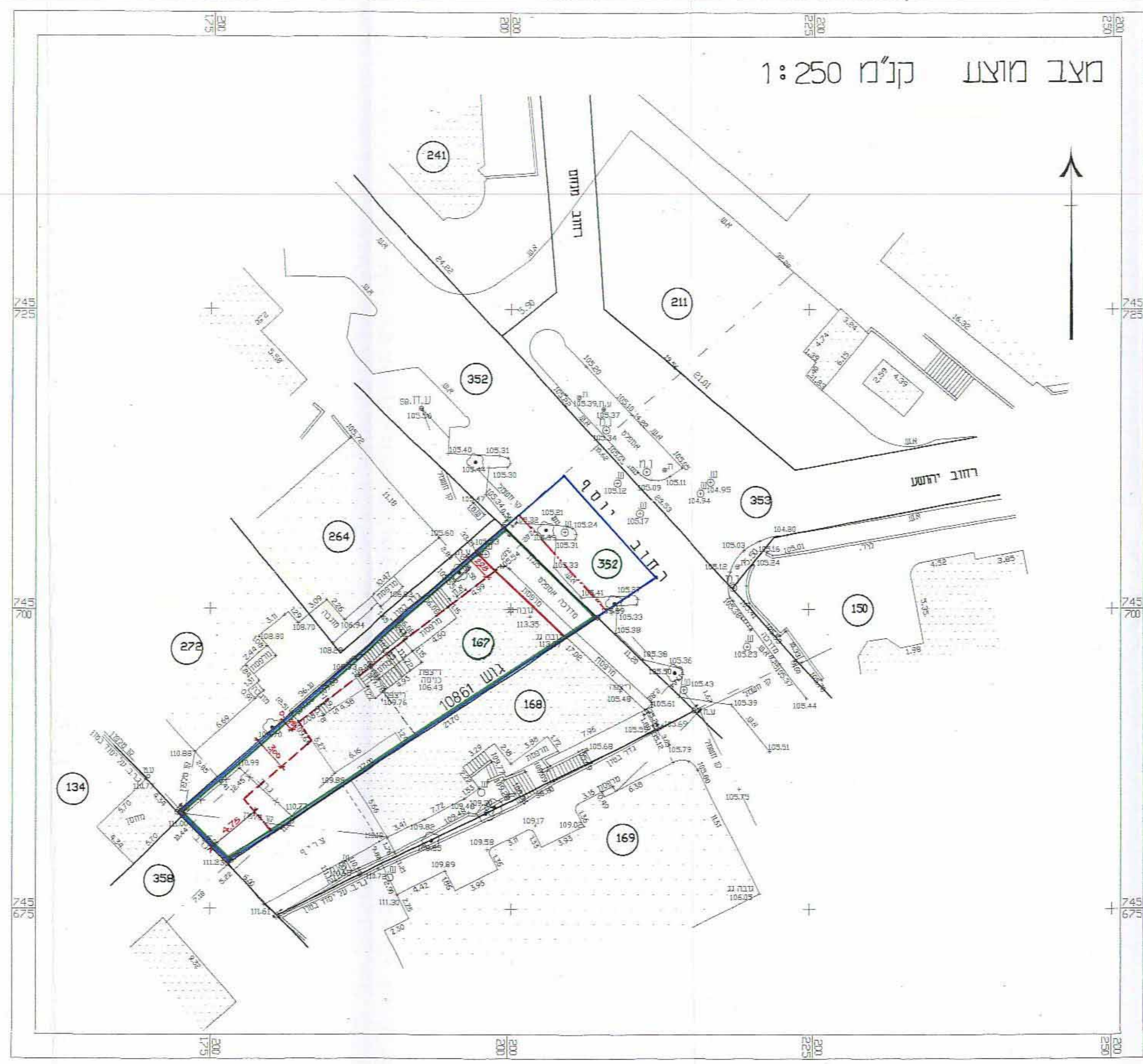
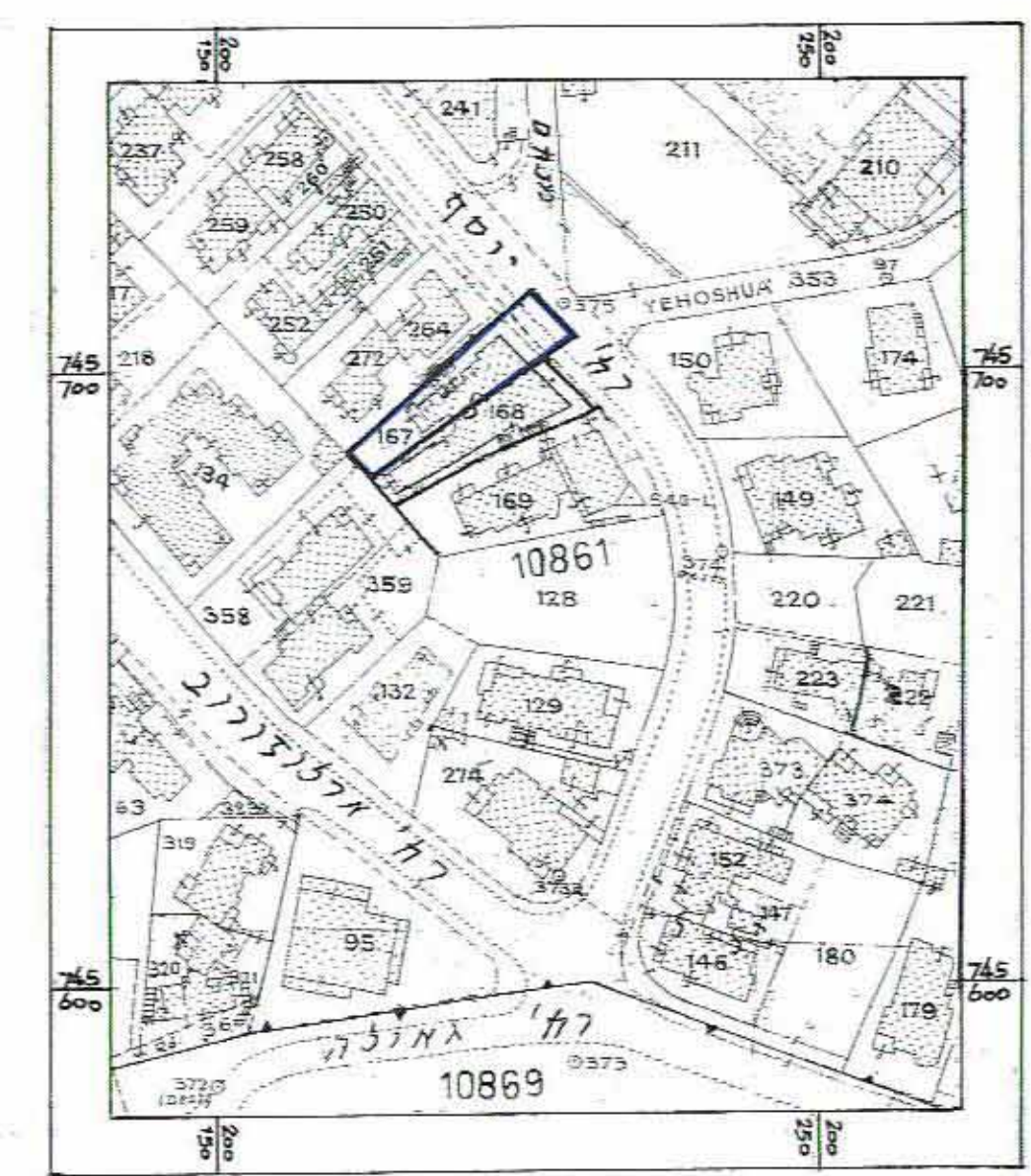

מצב מוצע קנ"מ 1:250



מצב מאושר קנ"מ 1:250