

מצב מוצע  
קנ"מ 1:250

ש.זייד ובניו בע"מ הנדסה ומדידות-שמאות מקרמל  
 נו"ב זייד  
 מאדס מודד מוסמך רשמי  
 תאריך מדידה: 29/11/99  
 רישום מס' 596  
 דרישה: 24-8224344, 24-8224344, 24-8224344  
 דרישה: 27-24-040  
 דרישה: 03-697485, 03-6966667, 03-697485  
 דרישה: 147/750, 147/750, 147/750, 147/750

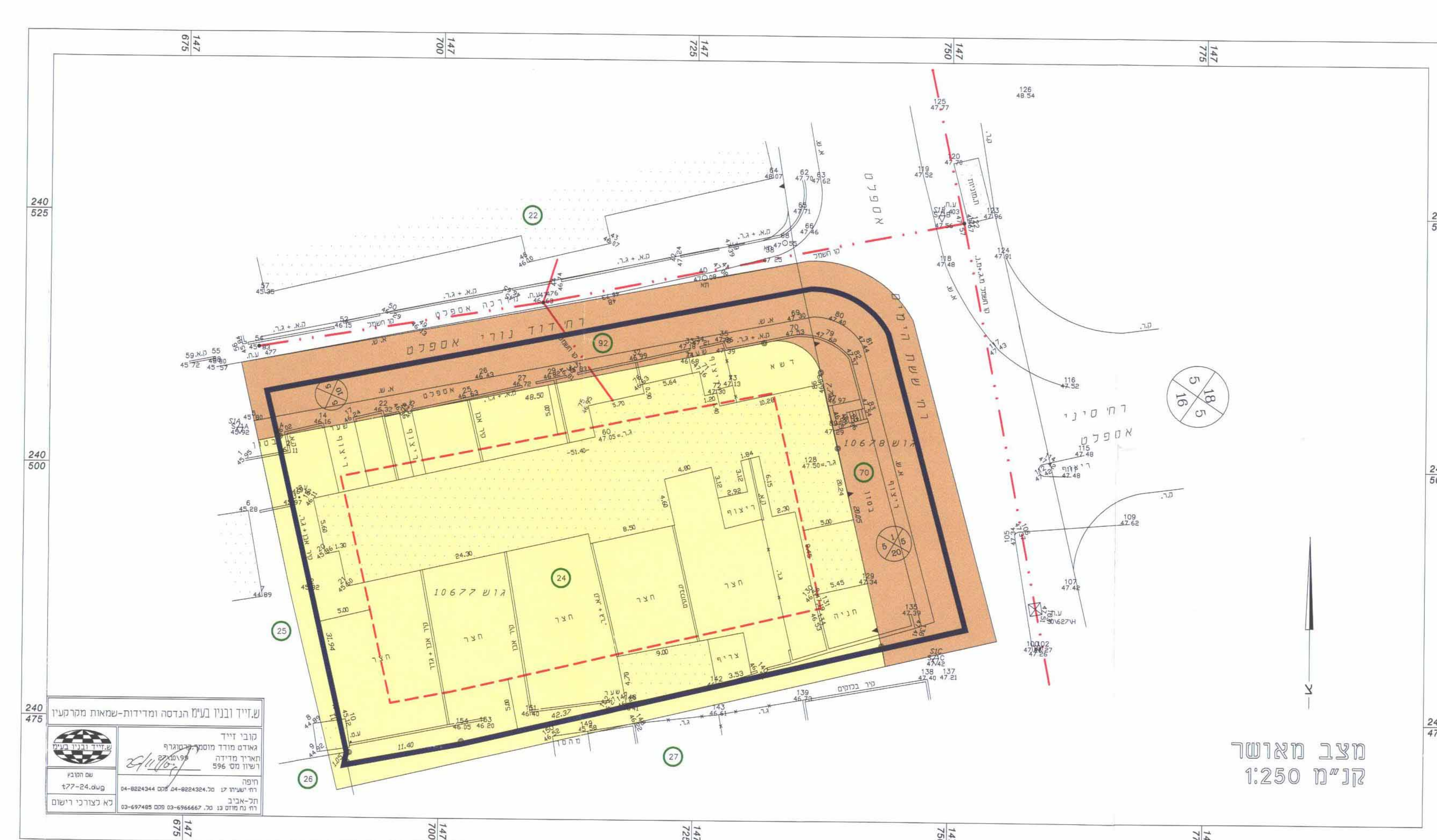

מצב מאושר  
קנ"מ 1:250

ש.זייד ובניו בע"מ הנדסה ומדידות-שמאות מקרמל  
 נו"ב זייד  
 מאדס מודד מוסמך רשמי  
 תאריך מדידה: 29/11/99  
 רישום מס' 596  
 דרישה: 24-8224344, 24-8224344, 24-8224344  
 דרישה: 27-24-040  
 דרישה: 03-697485, 03-6966667, 03-697485  
 דרישה: 147/750, 147/750, 147/750, 147/750



טבלת שטחים - מצב מאושר ומצב קיים

ייעוד	שטח ברוטו	שטח התוכנית	אחוזת
דרך קיימת ו/או מאושרת	1.70	0.50	29.41%
מרחב שטח התוכנית	2.20	2.20	100%

הועדה המקומית לתכנון ולבניה  
**מורדות הכרמל**  
 חוק התכנון והבניה תשי"ח-1958  
 יו"ר תכנית מס: 22.50/מק/מכ/מס  
 הועדה המקומית לתכנון ולבניה החליטה ביום 22.50/מק/מכ/מס לאשר את התכנית.

הועדה המקומית לתכנון ולבניה  
**מורדות הכרמל**  
 חוק התכנון והבניה תשי"ח-1958  
 יו"ר תכנית מס: 22.50/מק/מכ/מס  
 הועדה המקומית לתכנון ולבניה החליטה ביום 22.50/מק/מכ/מס לאשר את התכנית.

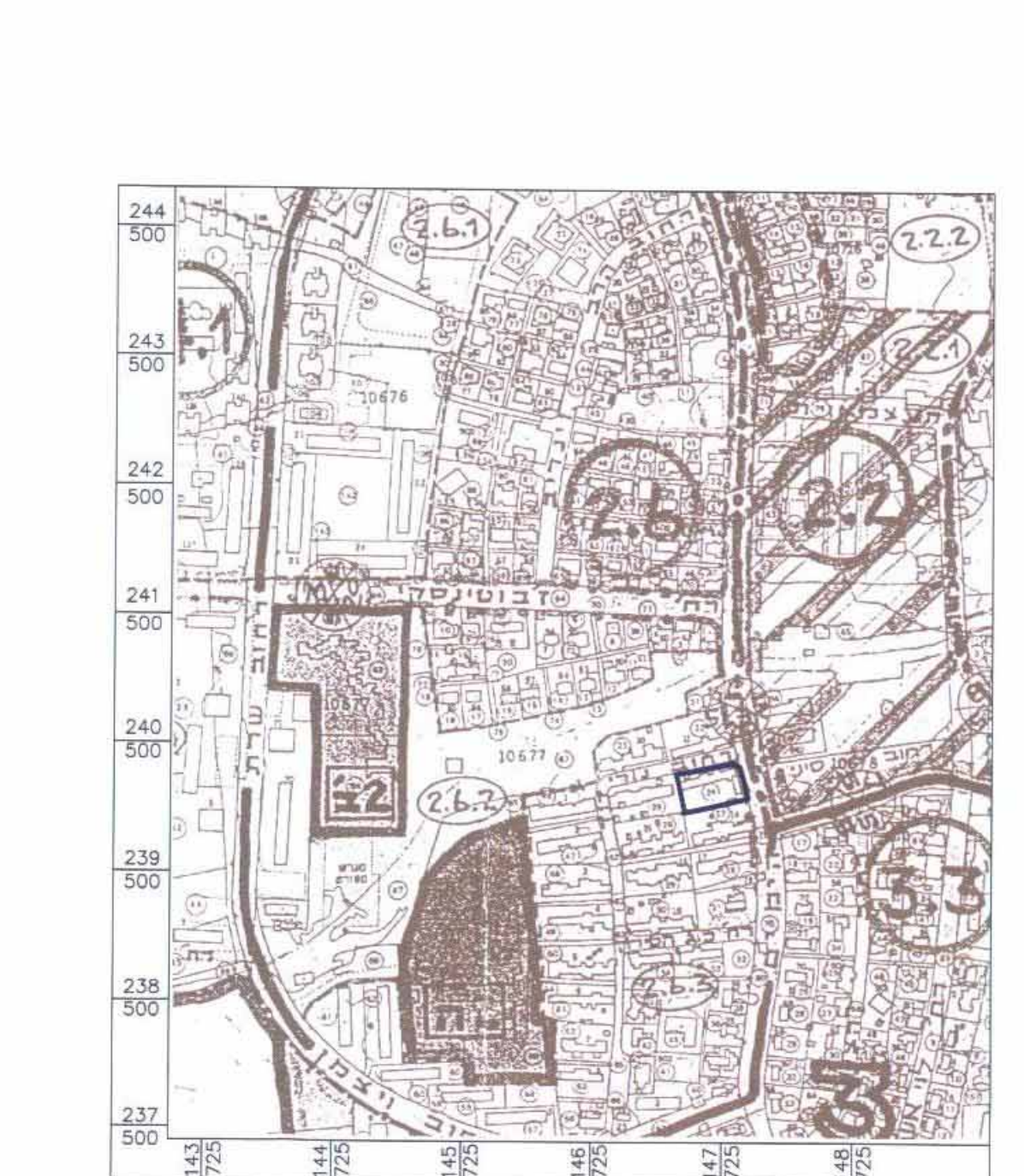

תרשים סביבה  
קנ"מ 1:2500



תרשים סביבה  
קנ"מ 1:50000

חתימות:  
 יו"ר תכנית  
 מנהל תכנית

משרד תכנון ומבנה  
 מנהל תכנית  
 תאריך: 29/11/99

מחוז חיפה  
 מרחב תכנון מקומי "מורדות הכרמל"  
 שינוי תכנית מתאר מקומית מס' 600/מכ/מס הנקראת  
 "הסדרת בינוי ברחוב דוד נורי 23 במידת הכרמל"  
 והמהווה שינוי לתכנית מפורסמת ג/936, תרע"ז 2/20/6  
 אשר אושרה ב 24/5/72  
 עיר - מ.כרמל  
 רחוב דוד נורי פינת שנת הימים בשכונת כהן  
 גוש 10677 ח' 24 ח"ח 92, גוש 10678 ח"ח 70  
 בעל הקרקע - מ.מ.י. עיריית מידת הכרמל  
 יוזם ומגיש התכנית - כהן פנחס  
 מס': 04-8572573, רח' דוד נורי 23א' (שכונת כהן) מ.כרמל  
 עורך התכנית - אלה מרכסנברג  
 ת"ד 1186, ק.מבעון מס' 04-8202605  
 שטח התכנית - כ- 2.20 דונם מדוד גרפית  
 קנ"מ 1:250

הוראה על אישור תוכנית מס' 22.50/מק/מכ/מס  
 מוסמך בעיתון  
 ובעיתון מקומי ביום 29/11/99

הוראה על הפקדת תכנית מס' 22.50/מק/מכ/מס  
 מוסמך בעיתון  
 ובעיתון מקומי ביום 29/11/99