מחוז חיפה
מרחב תכנון מקומי "מורדות הכרמל"
תכנית מס' מק/ 641
שינוי לתכנית ג/936:
שינוי קו בניין ומס' יח"ד בחלקה 65
גוש 10676, פירת הכרמל

הקרקע הכלולה בתכנית גוש 10676, חלקה 65
שטח התכנית 560 מ"ר

בעלי הקרקע מנהל מקרקעי ישראל
תכניס מל אחרון, אלונרמלי (מס' אדיס, כהן אברהם
שכונת נעמיר 98, פ הכרמל
(כתובת רחוב רח' ז'בוטינסקי 14, פ הכרמל)
יזם ומגיש התכנית מל נתן, מל אחרון
שכונת נעמיר 98, פ הכרמל
מל' 04-8570710
(כתובת רחוב רח' ז'בוטינסקי 14, פ הכרמל)
עורך התכנית אדר' פרינס קרוגמאן
רח' המסילה 19, נשר, ת"ד: 053-708137
מל./פקס 04-8202896

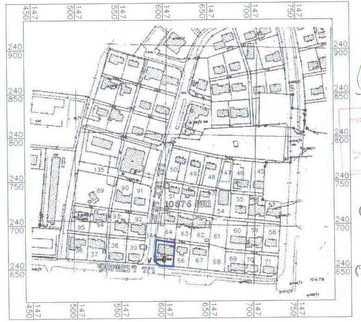

תרשים סביבה
קנ"מ 1:1000

תרשים סביבה
קנ"מ 1:2500

מקרא

- גבול התכנית
- אזור מגורים
- דרך קיימת
- דרך מוצעת
- מבנה קיים
- גבול גוש
- 65 מס' גבול חלקה
- קו בנין
- 15 5 12 מס' דרך / קו בנין / רוחב הדרך

חתימות		תאריך	חתימה
יוזם התכנית	מל נתן	19.04.03	
	מל ארון	24.12.01	
עורך התכנית	אדר' פרינס קרוגמאן	19.04.03	
בעלי מרשם	מל ארון	24.12.01	
(חוקרים)	אלונרמלי (מס' אדיס	19.04.03	
	כהן אברהם	24.12.01	
		14.04.03	
מישור מחוזי		מישור עירוני	

מצב מוצע
קנ"מ 1:250

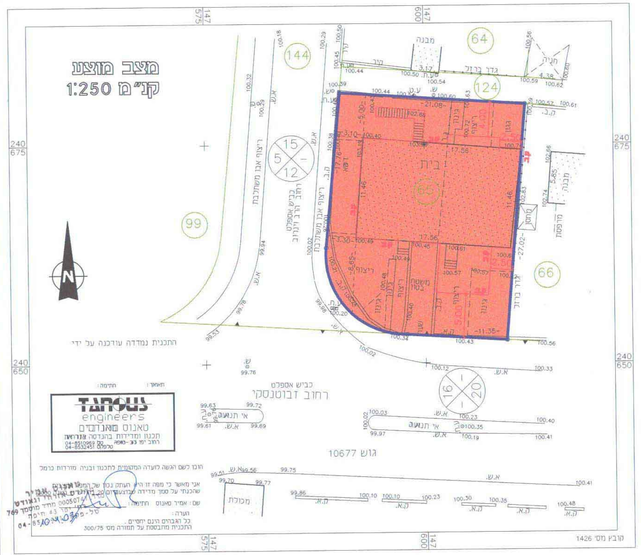
144
64
124
99
66
65
15
5
12
16
20
1
2
מבנה
בית
רח' ז'בוטינסקי
LAE LE LAVE
CEDAR ROAD
כביש אספלט
רחוב זבוטנסקי
גוש 10677
ממ"מ
מבנה
N
TANGUS engineers
טאנגוס מהנדסים
תכנון ומדידות בהנדסה אזרחית
רחוב יד גן-מאיר 20 טל' 04-8532081 פקס 04-8532082
מס' מאבני חלקה
קו בנין
מס' דרך
קו בנין
רוחב הדרך
מבנה קיים
מבנה מוצע
מבנה מבוטל
מבנה מוצע
מבנה מבוטל
מבנה מוצע
מבנה מבוטל