

משרד הפנים מחוז חיפה
חוק התכנון והבניה תשכ"ה-1965
אישור תכנית מס' 253/11
הועדה המחוזית לתכנון ולבניה החליטה
ביום 28.1.11 לאשר את התכנית
ויזר הועדה המחוזית

הוראה על הפקדת תוכנית מס' 253/11
מדידתה בולטות הפיזיות מס' 5167
מיום 18.3.11

הוראה על אישור תכנית מס' 253/11
מדידתה בולטות הפיזיות מס' 5167
מיום 29.6.11

| טבלת שטחים | | | | |
|----------------|-------------|---------------|-------------|---------------|
| יעוד | תכנית קיימת | | תכנית מוצעת | |
| | שטח בדונם | % משטח התכנית | שטח בדונם | % משטח התכנית |
| דרך | 0.76 | 7.79 | 2.62 | 26.84 |
| שטח חקלאי | 9.00 | 92.21 | - | - |
| שטח למוסד פרטי | - | - | 7.14 | 73.16 |
| סה"כ | 9.76 | 100.00 | 9.76 | 100.00 |

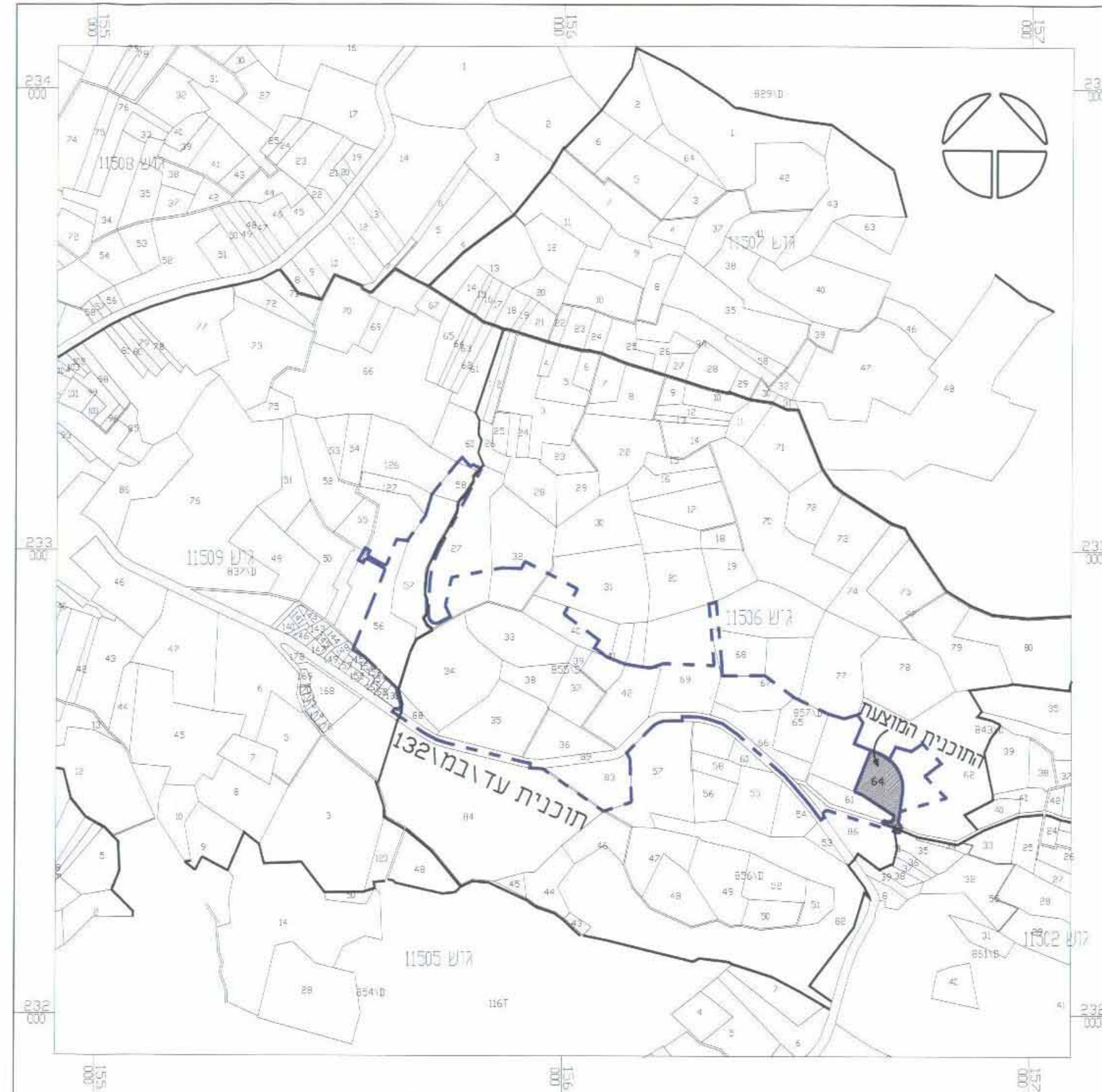

מחוז חיפה
מחוז תכנון מקומי - רכס הכרמל
תוכנית מס' עד / 253 * אוניברסיטת המברסייד *
שינוי לתכנית מתאר מקומית ולתכנית עד/מ/132

מחוז: חיפה
רשות מקומית: עיר הכרמל
גושים וחלקות: גוש 11506 ח"ח 34.61.62.64
שטח התכנית: 9.76 דונם (מדידה גרפית במחשב)
יזום התכנית: העמותה הדרוזית לקידום קשרי החוץ רחוב ראש דלית אל כרמל ת.ד. 70 סל - 04-8396383 פקס - 04-8395753

בעל הקרקע: העמותה הדרוזית לקידום קשרי החוץ רחוב ראש דלית אל כרמל ת.ד. 70 סל - 04-8396383 פקס - 04-8395753 ובעלים אחרים

עורכי התכנית: דינה אמר (10441) קוריאק אברהם (38571) אדריכלים ומתכנני ערים חיפה, סל-8311006-04
אנפא תכנון עוטפיה, סל-8391190-04

מקרא:
גבול תכנית: דרך מוצעת או הרחבת דרך
גבול גוש: דרך קיימת או מאושרת
גבול תכנית מאושרת / מופקדת: אחזר למוסד פרטי
גבול חלקה: אחזר לבנין ציבורי
מספר חלקה: שטח חקלאי
גבול חלקה לביטול: דרך גישה פנימית
מספר חלקה לביטול: שטח ציבורי פתוח
מספר מגרש מוצע: שטח מגורים מיוחד
קו מגרש מוצע: דרך לביטול
קו חשמל: מספר דרך מרווח קדמי מדרג רחוב דרך
קו בנין: קו בנין - מרחף

חתימות:
יזום התכנית: תאריך 15.3.11
רשות מקומית עיר הכרמל: תאריך
בעלי הקרקע: תאריך 25.3.11
עורכי התכנית: תאריך 20.2.11

חתימות:
יזום התכנית: תאריך 15.3.11
רשות מקומית עיר הכרמל: תאריך
בעלי הקרקע: תאריך 25.3.11
עורכי התכנית: תאריך 20.2.11

| מחוז | פרטים מחוז | גמר הפקדה | לרפורדה | החלטה הפקדה | תאריך |
|------|------------|------------------------|----------|-------------------------------|-----------|
| חיפה | 06.02.05 | הכנסה לתו תוקף 28.1.04 | 07.03.07 | 11.12.02 (שינוי מס' 20020018) | 14.01.02 |
| חיפה | 5 | | 4 | | מחזורית 3 |