

מחוז חיפה מרחב תכנון מקומי קרית טבעון

נספח לתכנית מפורטת טב\מק\210 תכנית בינוי למגורים ברחבי הקריה.

קרית טבעון:
גושים בשלמות: 11393, 11392, 11391, 11388, 11387, 10607, 10594, 10591, 10590, 10479, 11923, 11410, 11400, 11399, 11398, 11397, 11396, 11394

גוש 10367 ח"ח, 3, 2
גוש 10368 ח"ח 24, 215, 22, 20, 19
גוש 10474 ח"ח, 9, 4
גוש 10477 ח"ח, 2, 1, 6
גוש 10478 פרט ל ח"ח 169
גוש 10592 פרט ל ח"ח, 218, 329, 330, 441
גוש 10593 פרט ל ח"ח, 60, 5, 147, 61
גוש 10600 פרט ל ח"ח 11, 15, 16, 18, 83
גוש 11385 ח"ח, 16-47, 65, 63, 61, 58
גוש 11389 ח"ח, 7
גוש 11390 פרט ל ח"ח, 23
גוש 11395 ח"ח, 1
גוש 11402 פרט ל ח"ח, 3-7
גוש 12193 ח"ח, 3, 5, 10
גוש 12194 ח"ח, 4-6, 14
גוש 12293 ח"ח, 6, 15
גוש 12312 ח"ח, 12, 16, 47
כ 8000 דונם.

שטח התכנית וזום התכנית בעל הקרקע : ככר בן גוריון 1 ק. טבעון. טל 04-9539292
מועצה מקומית קרית טבעון. טל 04-9539292
מנהל מקרקעי ישראל, שד' פלים 15 קרית הממשלה חיפה. טל 04-8630970 פקס 04-8630855
בעלות פרטית, ככר בן גוריון 1 ק. טבעון.
מועצה מקומית קרית טבעון. טל 04-9539292
תמרת 23840 : אדר' אליס ארקו. טל 04-6540668

עורך התכנית קנ"מ : 1:10000

חתימות : הודעה המקומית לתכנון ובניה קרית טבעון

יוזם התכנית : בעלי הקרקע:

עורך התכנית : גדי אלס ארקו ועדה מקומית:

תרשים סביבה 1:50000

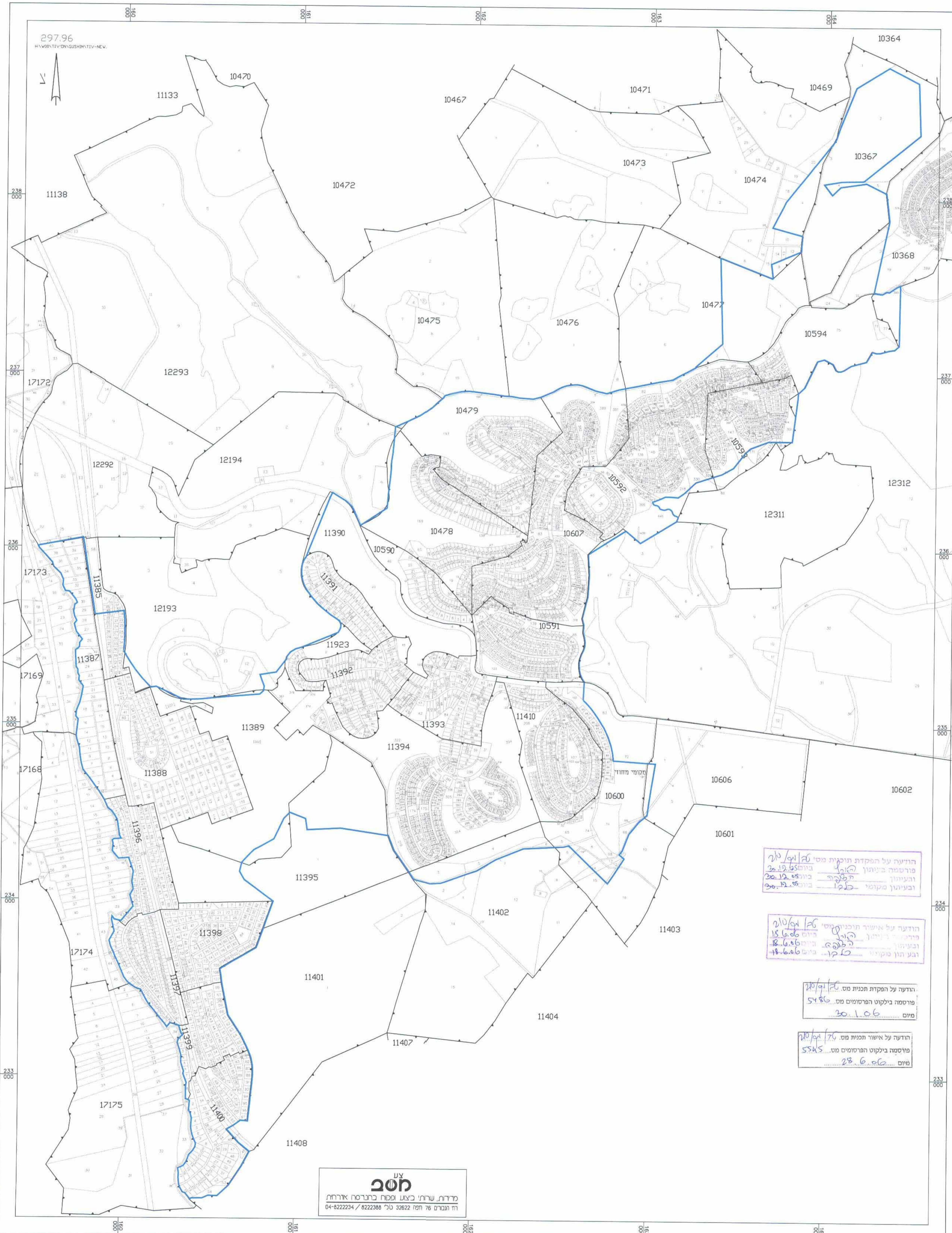
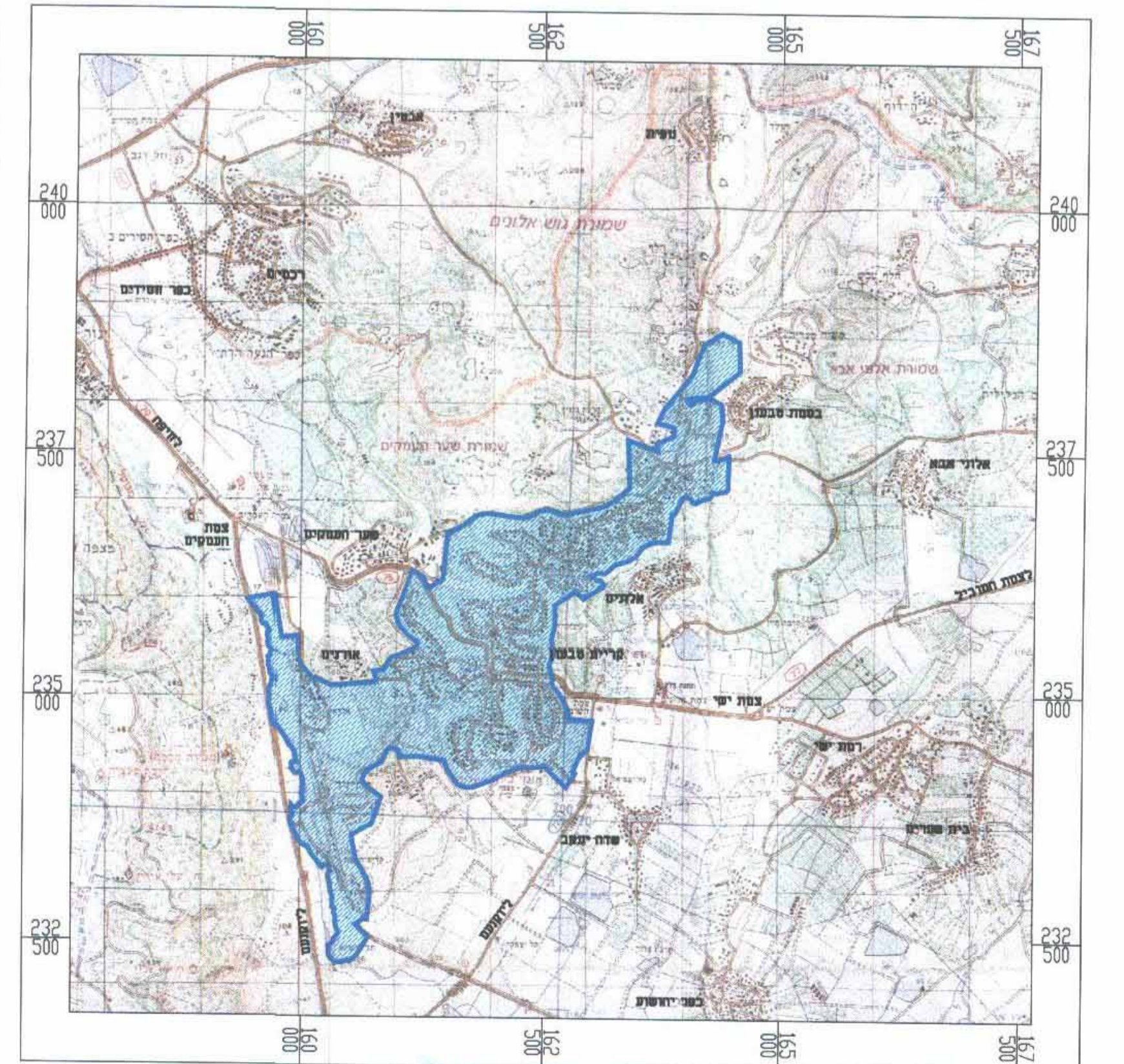

הודעה על הפקדת תוכנית מס' 210/א/10/18 פורטמה בילקוט הפרסומים מס' 20.12.05 ביום 18.12.05 ובעיתון מקומי מס' 20.12.05

הודעה על אישור תוכנית מס' 210/א/10/18 פורטמה בילקוט הפרסומים מס' 20.12.05 ביום 18.12.05 ובעיתון מקומי מס' 20.12.05

הודעה על הפקדת תכנית מס' 210/א/10/18 פורטמה בילקוט הפרסומים מס' 20.12.05 ביום 18.12.05

הודעה על אישור תכנית מס' 210/א/10/18 פורטמה בילקוט הפרסומים מס' 20.12.05 ביום 18.12.05

מטב
משרד שרת' ביצוע ופיקוח בתכנון אורחות
רחוב הנגרים 76 חיפה 32822 / טל 8222388 / 04-8222234