

מצב מוצע
קנ"מ 1 : 1250

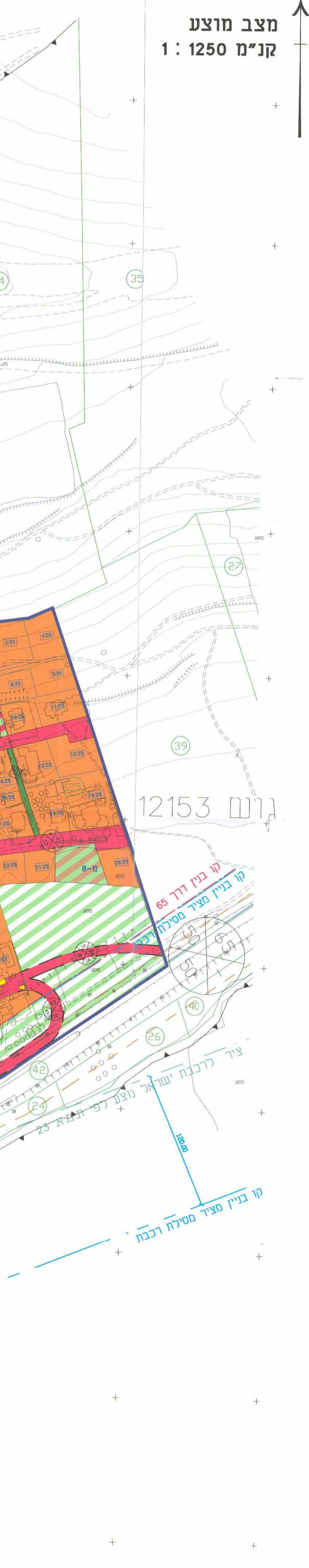

תרשים סביבה
קנ"מ 1 : 50000

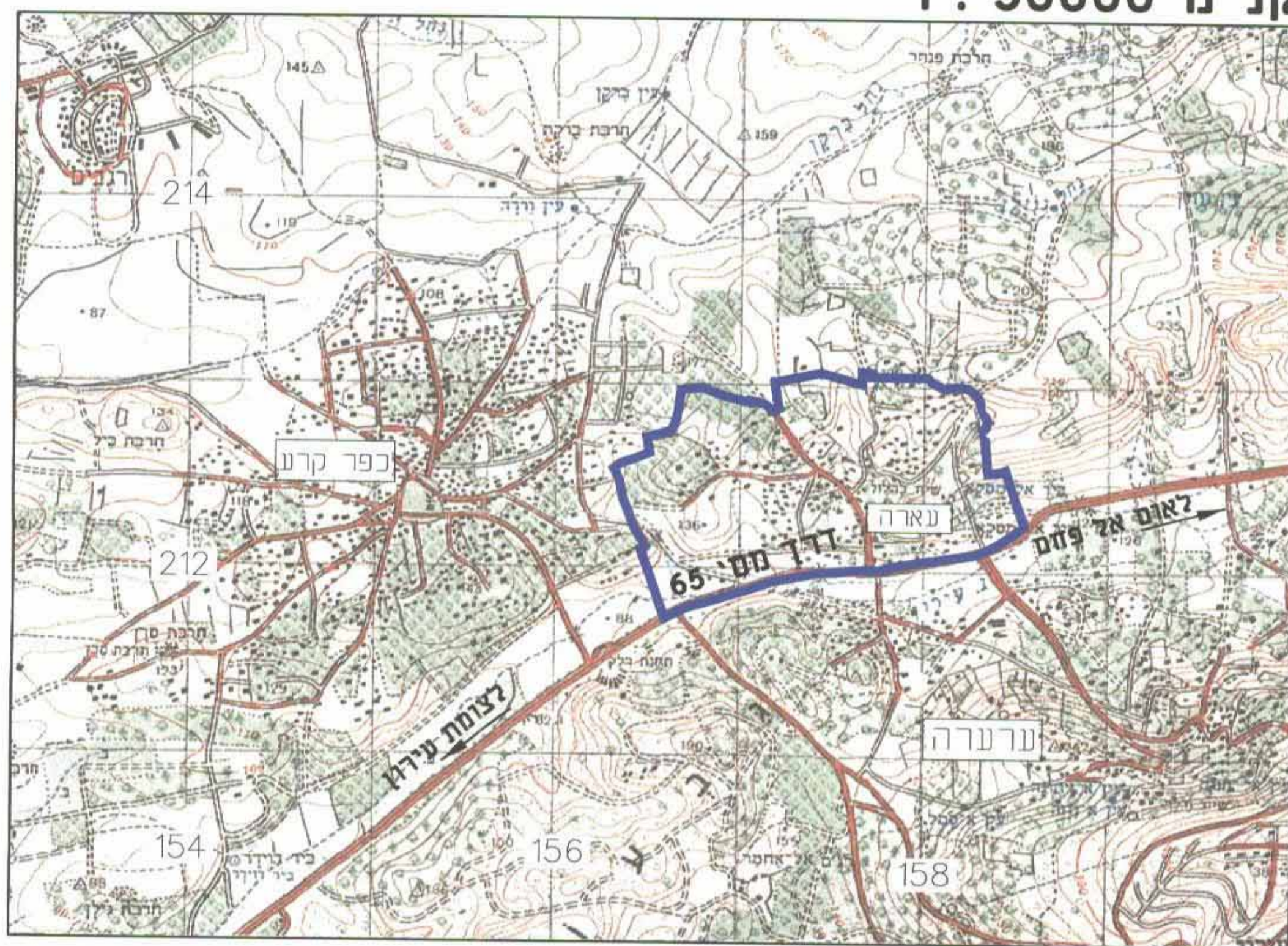

תכנית מתאר מקומית ענף 119

ע א ר ה

המהווה שינוי לתכניות מאושרות : ענף 173, ג/463, ג/509

תשריט

| | | |
|--------------|-------------|---------------------------------|
| איחוד וחלוקה | סמכות ראשית | אופי התכנית |
| | ועדה מחוזית | תכנית שיתוף מכוחה להוציא היתרים |

מחוז : חיפה
מרחב תכנון מקומי : ועדה מקומית עירון
רשות מקומית : מועצה מקומית ערערה

שטח התכנית : כ 1983 דונם
קנה מידה : 1 : 1250

גושים וחלקות בתכנית:

| גוש | סוג הגוש | חלקות בשלמותן | חלקי חלקות |
|-------|----------|---|------------|
| 12148 | מוסדר | - | 25.24 |
| 12149 | מוסדר | 3-12,10.7 | 11.8.1 |
| 12151 | מוסדר | - | 5.4 |
| 12153 | מוסדר | 15-44,25.23 | 14 |
| 12156 | מוסדר | 4-8,15.8-32,31.17-35.34,49.48,45.44,42-40,38.37 | 53.52 |
| 12157 | מוסדר | 1-44-42,31 | - |
| 12164 | מוסדר | 1-31,29-41,39-48,41-44,נסח בנוי | - |

חזיתות מוסדות התכנון :

שלב : אישור מהדורה : 1 תאריך : 18/06/06

שמות חזיתות :

| | |
|------------------|--|
| יוזם התכנית | העדה המקומית לתכנון ובנייה-עירון סניף נהל עירון, 30025, ת.ד. 241 טל: 04-6351647 |
| מגיש התכנית | העדה המקומית לתכנון ובנייה-עירון סניף נהל עירון, 30025, ת.ד. 241 טל: 04-6351647 |
| בעל תוכנית בקרקע | מינהל מקרקעי ישראל, פרטים סניף: רח' פל"ם 15 טל: 04-8616257 |
| עורכי תכנית | ד"ר תמאר ברודניץ, ארכיטקט ותכנון ערים רח' אילות 25/א חיפה טל: 04-8380558 מינהל מקרקעי ישראל, פרטים סניף: רח' פל"ם 15 טל: 04-8616257 מינהל מקרקעי ישראל, פרטים סניף: רח' פל"ם 15 טל: 04-8616257 |
| מודד | ד"ר רובינסקי 3, את. המפות, ירושלים טל: 02-6783162 |

טבלת שטחים :

| מצב מוצע | | מצב מאושר | |
|----------|-------|-----------|-------|
| יער | בזונם | יער | בזונם |
| 24.9 | 494 | 8.5 | 168 |
| 18.3 | 362 | 1.8 | 36 |
| 1.1 | 22 | 2.6 | 51.5 |
| 0.5 | 10 | 0.03 | 0.5 |
| 1.8 | 36 | 0.05 | 1.0 |
| 0.2 | 5 | 0.15 | 3 |
| 0.6 | 11 | 0.4 | 8.0 |
| 1.2 | 24 | 1.92 | 38 |
| 3.4 | 67 | 0.05 | 1.0 |
| 1.0 | 21 | 84.2 | 167.0 |
| 10.5 | 208 | | |
| 1.2 | 23 | | |
| 0.9 | 17 | | |
| 34.1 | 676 | | |
| 0.3 | 7 | | |
| 100 | 1983 | 100 | 1983 |

מקרא מצב מוצע

- גבול התכנית
- גבול תכנית מאושרת
- גבול תחום עתיקות ומספרו
- דרך קיימת/מאושרת
- דרך מוצעת/הרחבה
- דרך משולבת
- שביל להולכי רגל
- דרך קיימת לביטול
- אזור מגורים "א"
- אזור מגורים "ב"
- אזור מגורים "ג" (גרעין הכפר)
- אזור מגורים מעורב (גרעין הכפר)
- אזור מגורים מיוחד (מגורים ומסחר)
- אזור למבני ציבור
- שטח ציבורי פתוח
- אזור ספורט
- אזור לשימושים ציבוריים
- אזור חקלאי
- אזור מיועד לבית קברות
- מבנה להריסה
- קו חזית מסחרית
- גבול תחום שיפוס מוניציפלי
- גבול מרחב תכנון עירון
- גבול גוש ומספרו
- גבול חלקה ומספרה
- גבול מגרש ומספרו- (מנחה)
- קו בנין מדרך 65
- ציר רכבת מוצע לפי ת.מ.א 23
- קו בנין מציד מסילת רכבת
- גבול רצועת דרך מס' 65
- זכות מעבר 6 מ'
- תחום דרך לו נדרש אישור תכנית מפורשת
- קו חיבור מעל/תחת דרך 65

- מספר דרך קו בנין קדמי רוחב דרך
- מספר שביל רוחב שביל

- מספר דרך משולבת קו בנין קדמי רוחב דרך משולבת

תרשים מצב מוצע

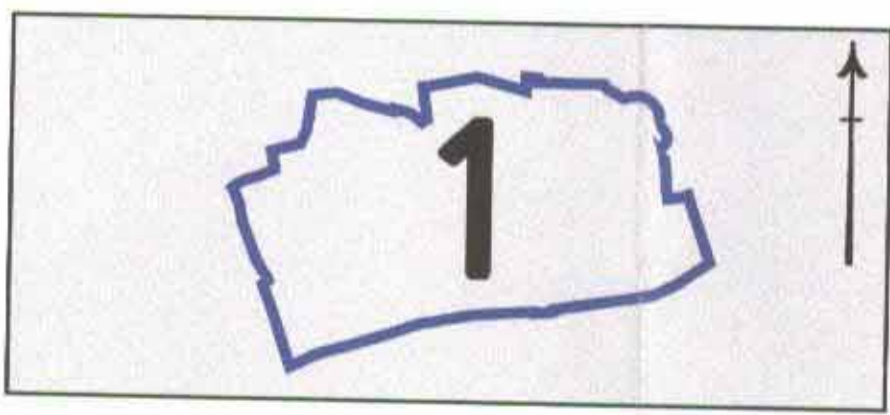

תרשים מצב קיים

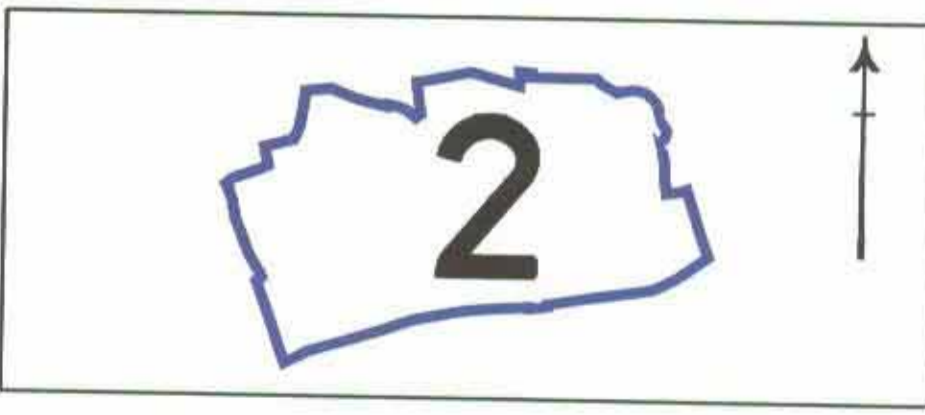

| | |
|---|---|
| שם העבודה: | כפר ענארה |
| גיוון מס': | 1 |
| מס' העבודה: | 2422 |
| תאריך צילום: | 03/06 |
| שם המזמין: | כפר ענארה |
| תאריך עדכון: | 03/06 |
| הערות: | גושים וחלקות הוכנסו גרפי-לא לצרכי רישום |
| מיפוי ממוחשב - לא לצרכי רישום | |
| דוד רובינסקי 3, את. המפות * ירושלים | |
| טל: 02-783623 * 02-786384 * 02-786563 * 02-783162 | |