

מצב מוצע

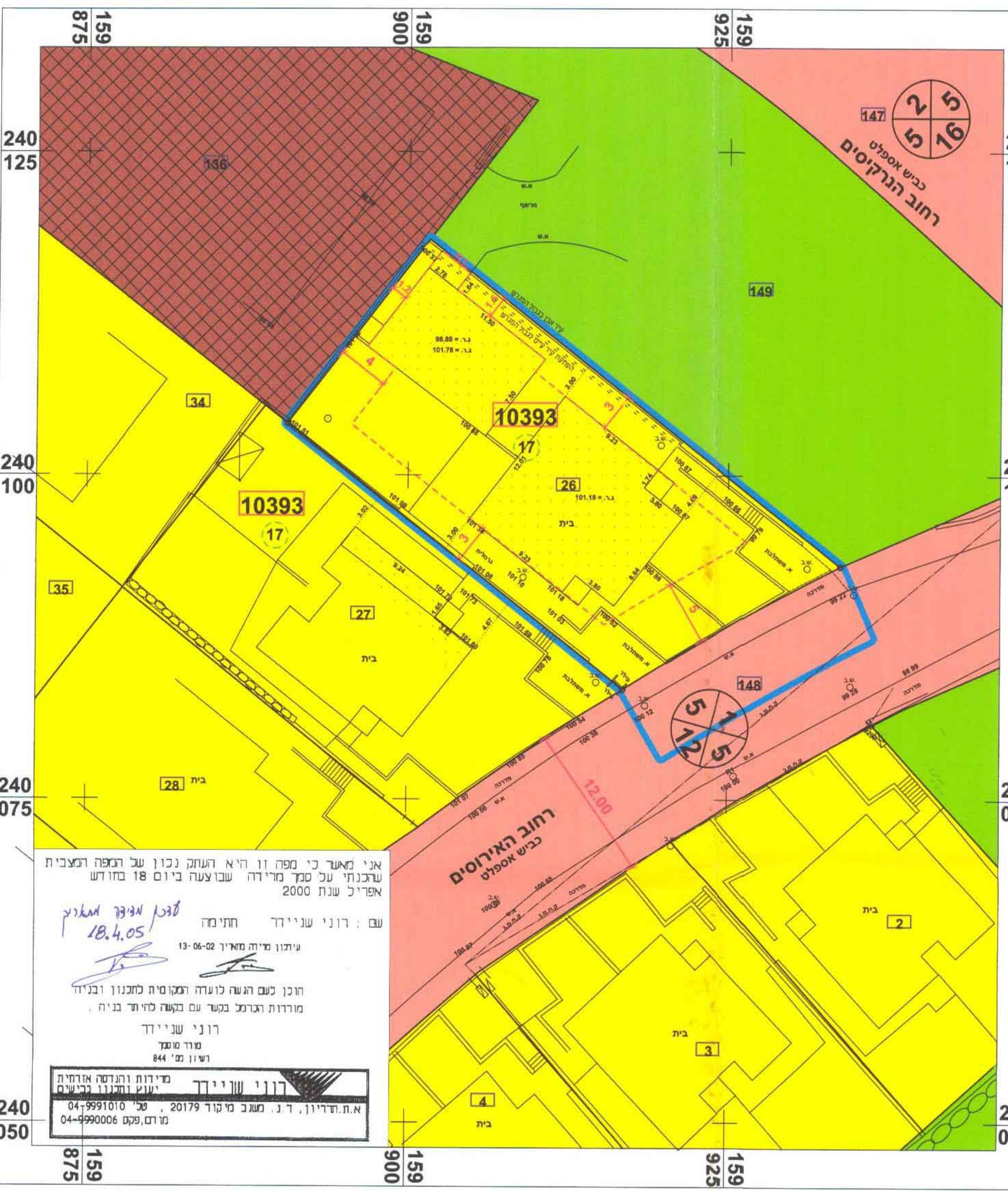

אני מאשר כי מפה זו היא העתק נכון של הצעה התכנית
 שרכנתי על סמך מדידה שבוצעה ביום 18 חודש
 אפריל שנת 2000

שם: רוני שניידר חתימה: 18.4.05
 עיתון מ"ת מאיר 13-06-02

הוכן כשם הגשה לוועדה התכנית לחנוך ובנייה
 מורדות הרצל בקשר עם בקשה לחיתוך בניה

רוני שניידר
 מורד מסד
 רשון מ' 844

מדידת והנדסה ארמית
 ינונה ותנונו רבבושה
 א.ת.תדירון, ד.נ. טעגב מיקוד 20179, טל' 04-9991010 פקס: 04-9990006
 מ.ר.מ. 844

| | |
|---------------------|--------|
| מקרא מצב מוצע | קוד |
| גבולות התכנית | 9951 |
| מגורים מיוחד | 120000 |
| מוסדות ציבור וקהילה | 210000 |
| שטח ציבורי פתוח | 581000 |
| דרך קיימת / מאושרת | 611100 |
| מספר דרך | 37 |
| קו בנין | 91 |
| רוחב דרך | 91 |
| גבול מגרש מוצע | 9952 |
| קו בנין | 91 |
| מספר חלקה לביטול | 17 |
| מספר מגרש | 6057 |
| מספר מגרש | 149 |
| מספר גוש | 6084 |
| מספר גוש | 10393 |
| מספר גוש | 6051 |

תאריך הכנת התשריט: 13.01.2005
 מהדורה 001 : 13.01.2005
 מהדורה 002 : 18.04.2005
 מהדורה 003 : 06.02.2006

טבלת שטחים

| מצב מוצע | מצב מאושר | שטח באחוז | שטח באחוז |
|----------|-----------|-----------|-----------|
| 85.3 | 85.3 | 0.662 | 0.662 |
| 14.7 | 14.7 | 0.114 | 0.114 |
| 100 | 100 | 0.776 | 0.776 |

מגורים מיוחד
 דרך קיימת / מאושרת
 סה"כ

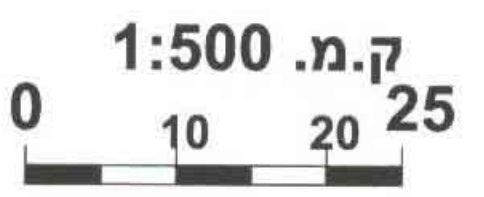

מצב מאושר

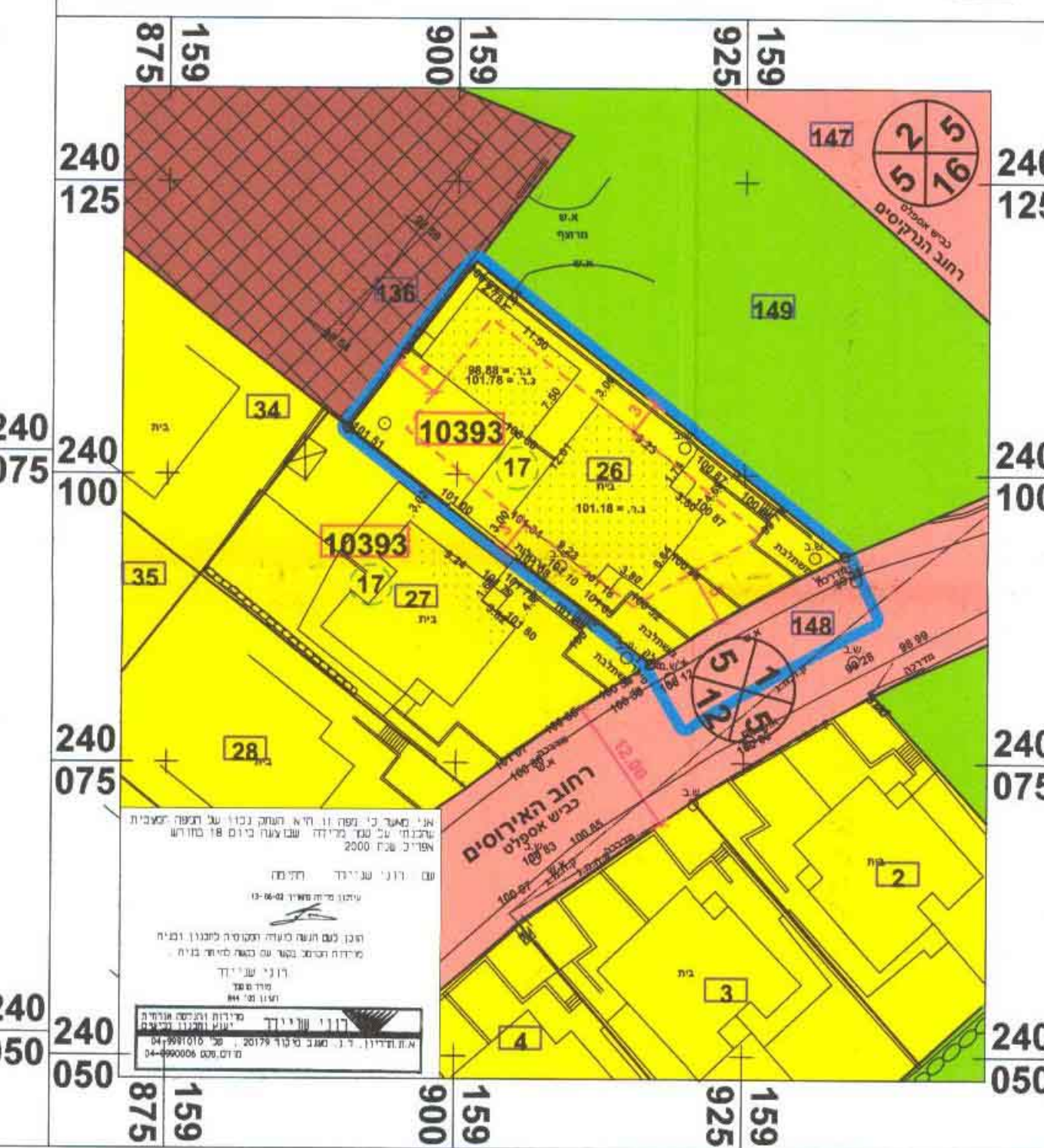

אני מאשר כי מפה זו היא העתק נכון של הצעה התכנית
 שרכנתי על סמך מדידה שבוצעה ביום 18 חודש
 אפריל שנת 2000

שם: רוני שניידר חתימה: 18.4.05
 עיתון מ"ת מאיר 13-06-02

הוכן כשם הגשה לוועדה התכנית לחנוך ובנייה
 מורדות הרצל בקשר עם בקשה לחיתוך בניה

רוני שניידר
 מורד מסד
 רשון מ' 844

מדידת והנדסה ארמית
 ינונה ותנונו רבבושה
 א.ת.תדירון, ד.נ. טעגב מיקוד 20179, טל' 04-9991010 פקס: 04-9990006
 מ.ר.מ. 844

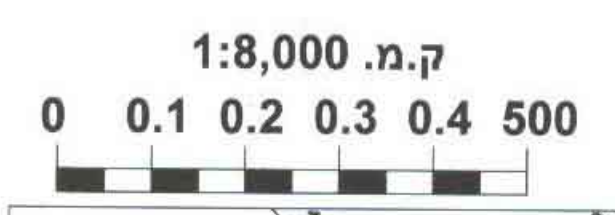

תצ"א הסביבה הקרובה



| | |
|---------------------|--------|
| מקרא מצב מאושר | קוד |
| גבולות התכנית | 9951 |
| מגורים מיוחד | 120000 |
| מוסדות ציבור וקהילה | 210000 |
| שטח ציבורי פתוח | 581000 |
| דרך קיימת / מאושרת | 611100 |
| מספר דרך | 37 |
| קו בנין | 91 |
| רוחב דרך | 91 |
| גבול מגרש מוצע | 9952 |
| קו בנין | 91 |
| מספר חלקה לביטול | 17 |
| מספר מגרש | 6057 |
| מספר מגרש | 149 |
| מספר גוש | 6084 |
| מספר גוש | 10393 |
| מספר גוש | 6051 |

תרשים הסביבה הקרובה

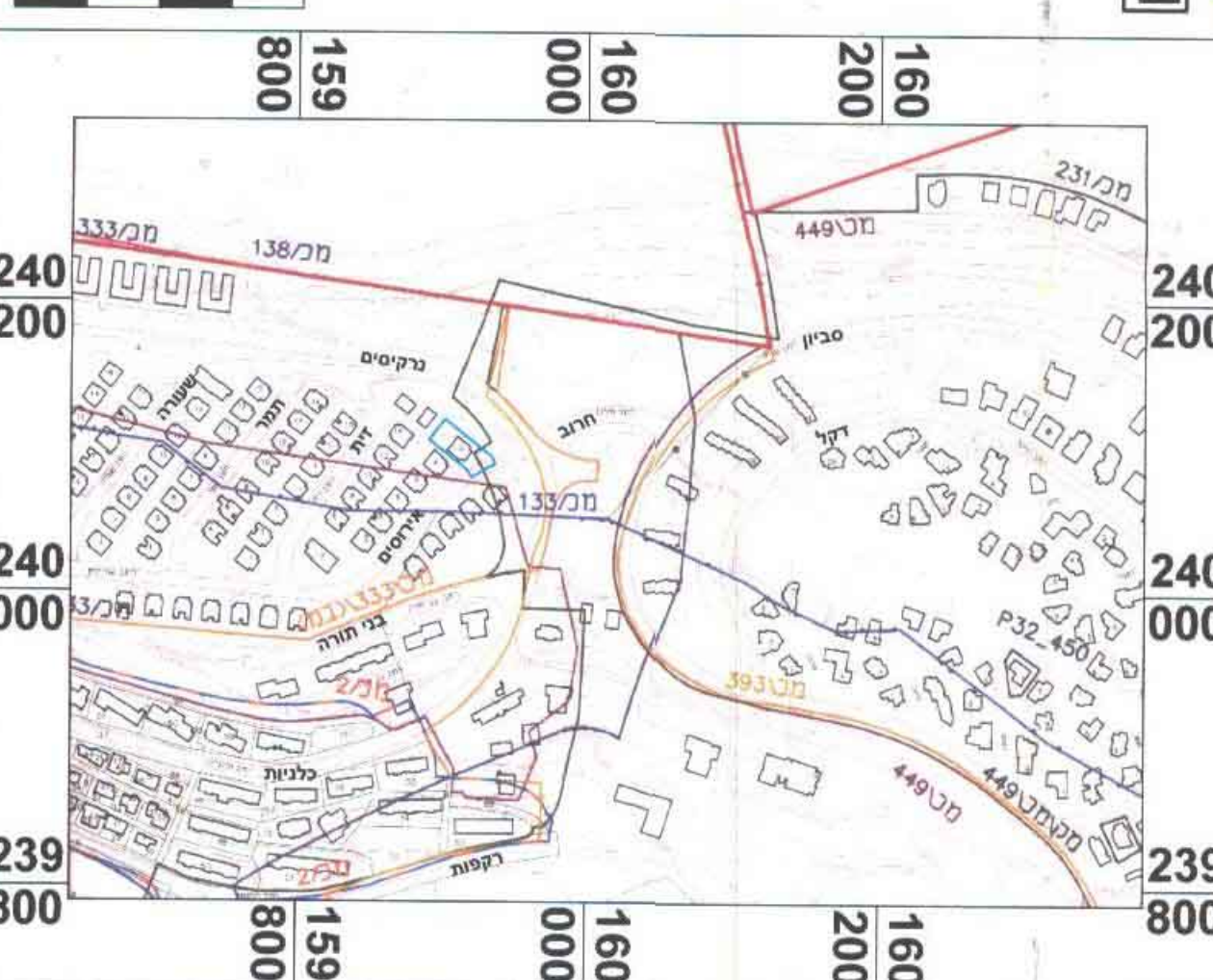

מחוז חיפה

מרחב תכנון מקומי - מורדות הכרמל

תחום שיפוט מוניציפאלי - רכסים

רכסים

משרד הפנים
 הוועדה המחוזית לתכנון ולבניה
 חיפה
 28-8-2006
 נתקבל
 חוק מס' 5

תשריט מצורף לתכנית מס'
 מכ/333 ו'
 משפחת בטיטו
 המהווה שינוי לתכנית מתאר מקומית (מכ/333במ)

| | | |
|---|----------------------------|--------------|
| האירוסים 2 רכסים 20496 טל: 04-9847524 | אלישע ורויטל בטיטו | יוזמי התכנית |
| שר' פל-ים 15 חיפה טל: 04-8630855 | מינהל מקרקעי ישראל | בעלי הקרקע |
| ת.ד. 6370 רכסים 20496 טל: 04-9040359 פקס: 04-9846066 | גיל - עד, תכנון בניין ערים | עורכי התכנית |
| א.ת. תדירון ד.נ. טעגב 20179 טל: 04-9990006 פקס: 04-9991010 | רוני שניידר (מ.ר. 844) | מודד מוסמך |

שטח התכנית: כ-0.776 דונם

הקרקע הכלולה בתכנית:

| גוש | חלק מחלקה | מגרש | חלק ממגרש |
|-------|-----------|------|-----------|
| 10393 | 17 | 26 | 148 (דיר) |

חתימות:
 מגישי התכנית
 חתימה: 24.8.06

חתימות:
 חתימה: 14.8.06

משרד הפנים מחוז חיפה
 חשק התכנון והבניה תשס"ו-1965
 אישור תכנית מס. 1/333
 הוועדה המחוזית לתכנון ולבניה החליטה
 ביום 22.8.06 כאשר את התכנית.
 יו"ר הוועדה המחוזית

הודעה על הפיקוח והבטחת כספי
 פורסמה בילקוט הפרסומים מס. 5523
 מיום 30.8.06

הודעה על אישור תכנית מס.
 פורסמה בילקוט הפרסומים מס. 5590
 מיום 23.10.06