

תרשים סביבה קנ"מ 1:10000

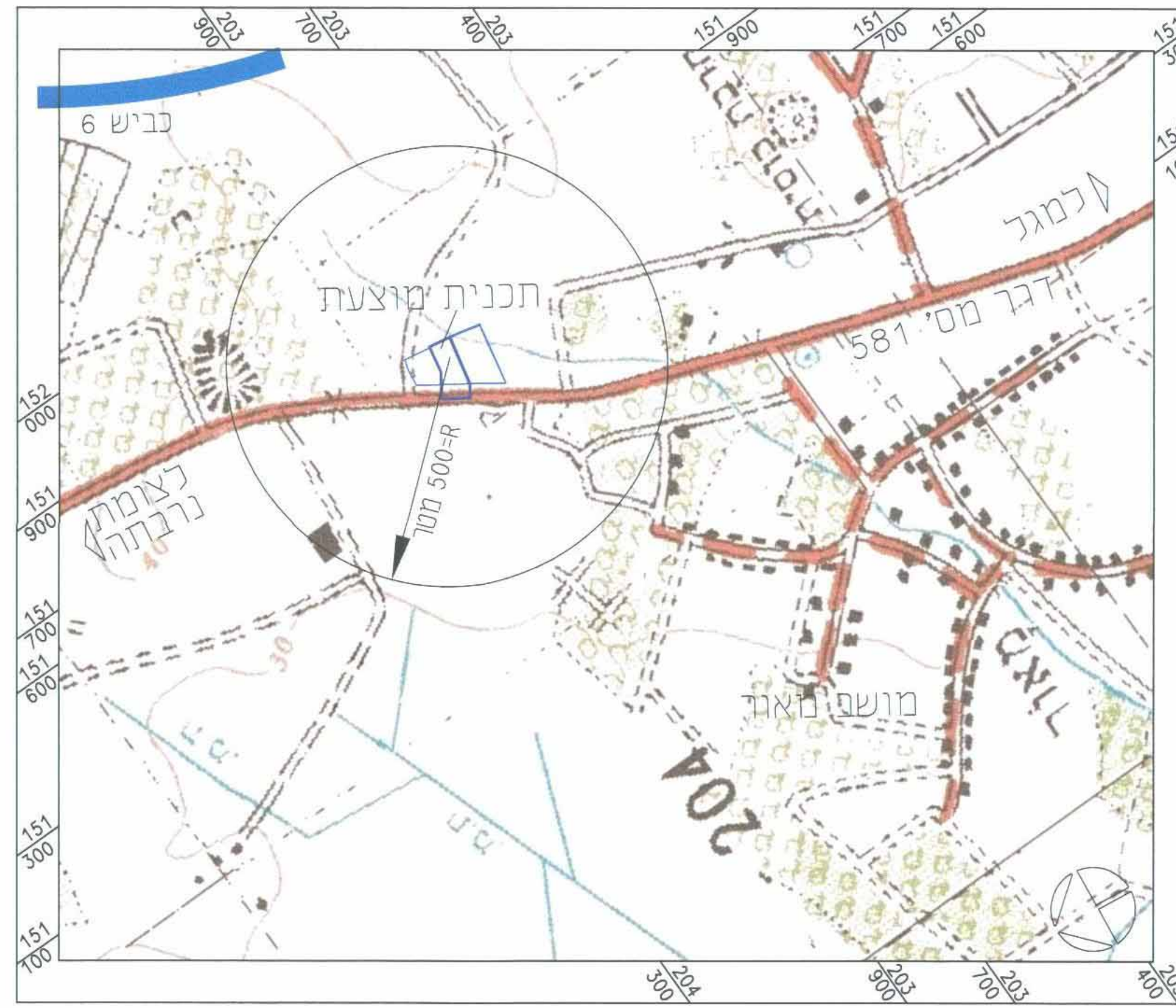

מקרא מצב מאושר

- גבול התכנית
- מספר חלקה רשומה
- מספר חלקה לביטול
- גבול גוש
- מספר גוש
- גבול חלקה רשומה
- קו מגבלות בניה
- קו מים
- מספר חלקה רשומה
- דרך מאושרת
- קרקע חקלאית
- מספר הדרך
- קו בניין
- רוחב הדרך

מצב מאושר קנ"מ 1:1250

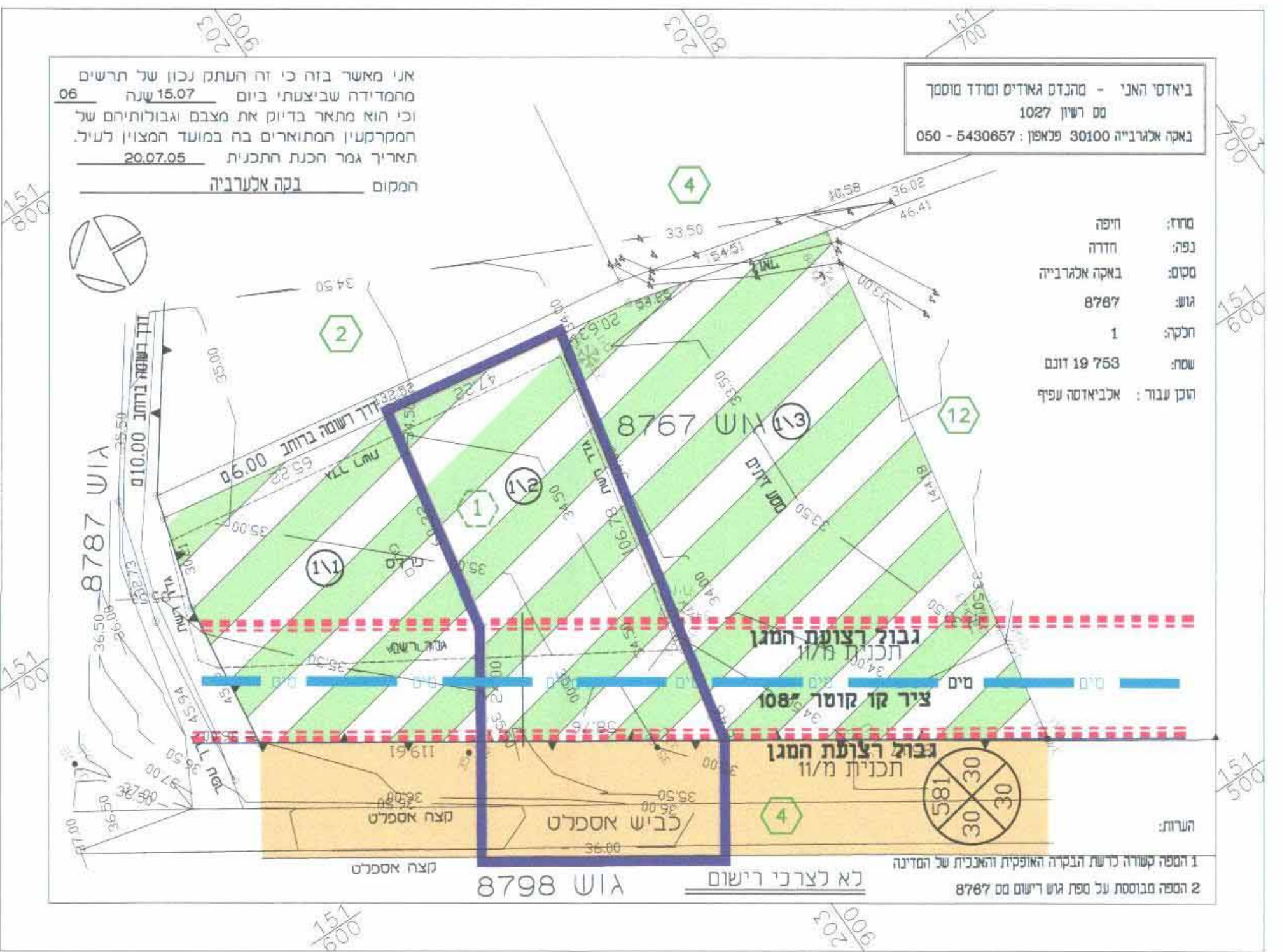

תרשים סביבה קנ"מ 1:5000



מקרא מצב מוצע

- גבול התכנית
- גבול גוש
- מספר גוש
- גבול חלקה רשומה
- מספר חלקה רשומה
- גבול תא שטח ומספר
- קו בניין
- קו מגבלות בניה
- קו מים
- דרך מאושרת
- קרקע חקלאית
- תחנת דלק
- מספר הדרך
- קו בניין
- רוחב הדרך

מצב מוצע קנ"מ 1:1250

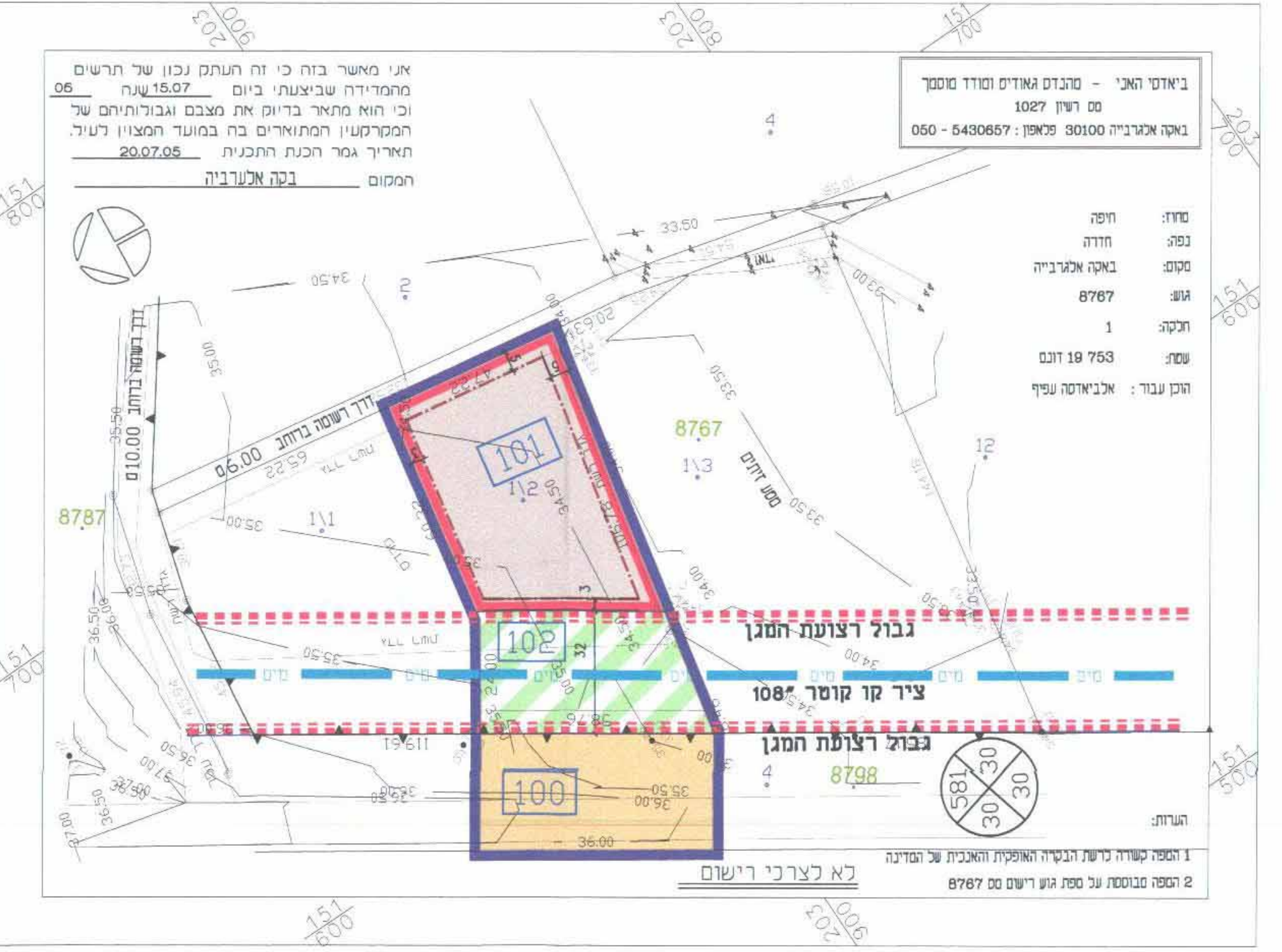

הודעה על אישור תכנית מס' 36/ת"מ
מורסמה בילקוט פרטים מס' 5542

תכנית מ/מ/מק/36
"תחנת חלוק" תכנית מפורסת תשרי

ועדה מקומית מנשה - אלונה
אישור תכנית מס' 36/ת"מ
הועד: המקומית החליטה לאשר את התכנית
בשינוי מס' 1299 ביום 19.12.07
חוק המרחב המוניטלי

איחוד וחלוקה	מסכות ראשית	אופי התכנית
-	ועדה מקומית	תכנית שניתן מכוונה להוציא לתחרים

מחזור: חזיפה
מרחב תכנון מקומי: מנשה-אלונה
רשות מקומית:
שטח התכנית: 6.770 דונם (מדידה גרפית)
קנה מידה: 1:1250

גושים וחלקות בתכנית:

גוש	סוג הגוש	חלקות בשלמותן	חלקי חלקות
8767	מוסדר		1
8798	מוסדר		4 (דרך)

חזומת מוסד התכנון:

ועדה מקומית מנשה - אלונה
הפקדת תכנית מס' 36/ת"מ
הודעה על הפקדת תכנית מס' 36/ת"מ
מורסמה בילקוט פרטים מס' 5542
בשינוי מס' 1299 ביום 19.12.07
חוק המרחב המוניטלי

שלב: מתן תוקף מהדורה: 6 תאריך: 6.6.07

שמות וחתימות:

יזום התכנית	שם: עשפי ביאדסי מסכת: בקעה אל גריה השטח: 054-5233383
מניש התכנית	שם: עשפי ביאדסי מסכת: בקעה אל גריה השטח: 054-5233383
בעל חזקיות במקרקע	שם: עשפי ביאדסי מסכת: בקעה אל גריה השטח: 054-5233383
עורך התכנית	שם: ירון אהרן (0044) - עו"ד אגרון (3887) אורנג'ים מסכת: רח' זרז רמ 67 חזיפה, 34744 השטח: 04-8371269 / 04-8371190
מועד	שם: ביאדסי הרני (30100) מסכת: בקעה אל גריה השטח: 050-5430657

טבלת שטחים:

מצב מאושר		מצב מוצע	
יעד	במ"ר	יעד	במ"ר
שטח חקלאי	4937.38	שטח חקלאי	1755.83
שטח לתחנת דלק	---	שטח לתחנת דלק	3181.55
דרך מאושרת	1833.26	דרך מאושרת	1833.26
סח"כ	6770.64	סח"כ	6770.64