

תכנית מס' זב/מק/217

ראס עלי

שינוי לתכנית ג'ו/ו/1001 : הקמת קווי בנין

תשריט

| איחוד וחלוקה | מסכת ראשית | אופי התכנית |
|--------------|-------------|---------------------------------|
| - | ועדה מקומית | תכנית שניתן מכוחה להוציא רותרים |

מחוז : חיפה
 מרחב תכנון מקומי : זבולון
 רשות מקומית : הגלילי
 שטח התכנית : 537 מ"ר
 קנה מידה : 1 : 250

גושים וחלקות בתכנית:

| גוש | סוג הגוש | חלקות בשלמותן | חלקי חלקות |
|-------|----------|---------------|------------|
| 10369 | חוסדר | | 57 58 |

חומות מוסד התכנון :

ועדה מקומית זבולון
 אישור תכנית מס' זב/מק/217
 הועדה המקומית החליטה לאשר את התכנית
 בשיעור מס' 141.141 ביום 11/11/2007
 אגף
 יו"ר הועדה

הודעה על אישור תכנית מס' זב/מק/217
 מורטמה בילקוט הפרסומים מס.
 מיום

סלב: מתן תוקף מהדורה : 1 תאריך : 2007.10.20

מצב קיים

קני"מ 1 : 250

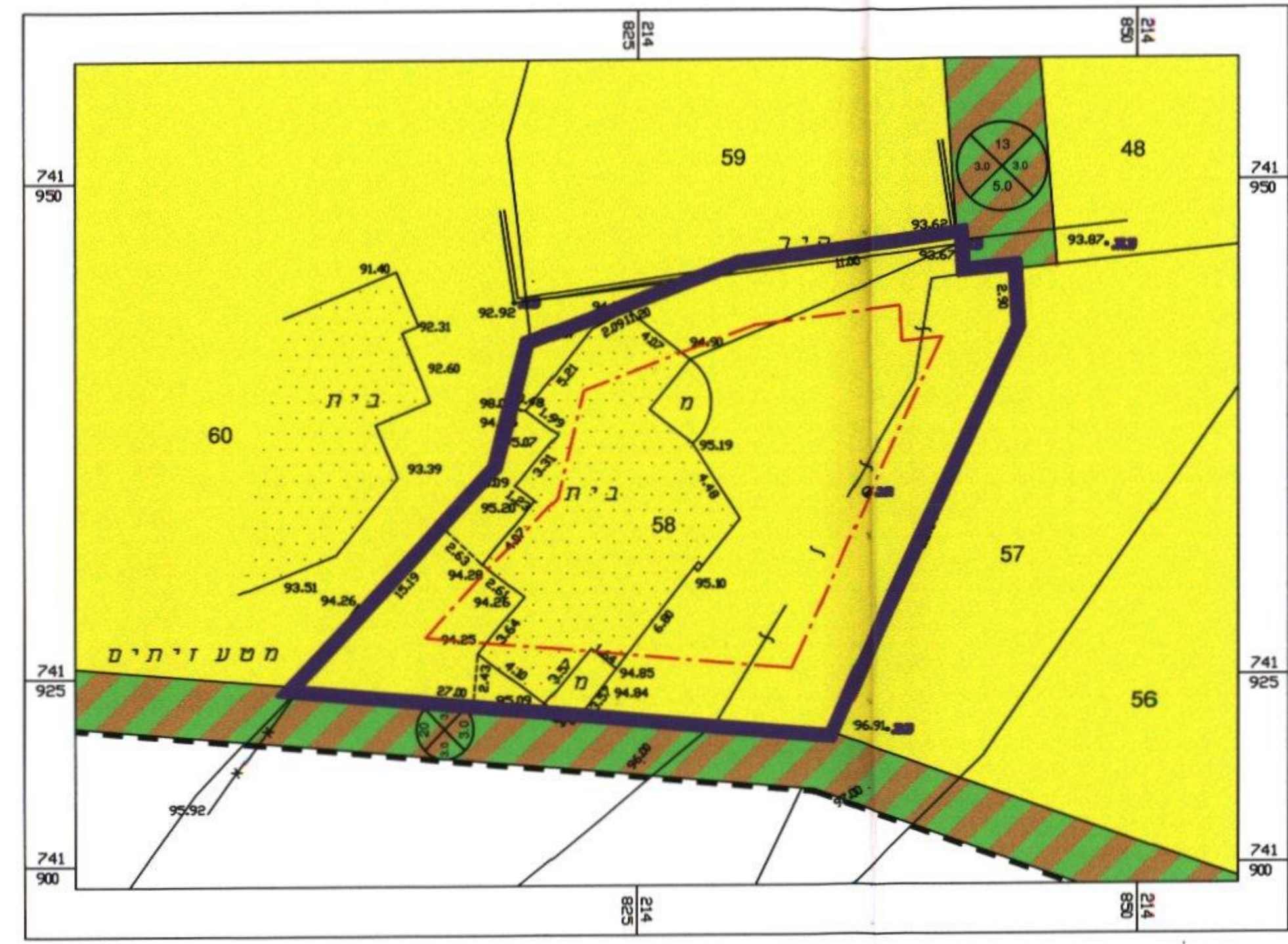

מקרא מצב קיים

- גבול התכנית
- קו בנין
- מגורים א
- דרך משולבת מאושרת
- שטח עתידות
- מספר הדרך קו בניין רוחב הדרך

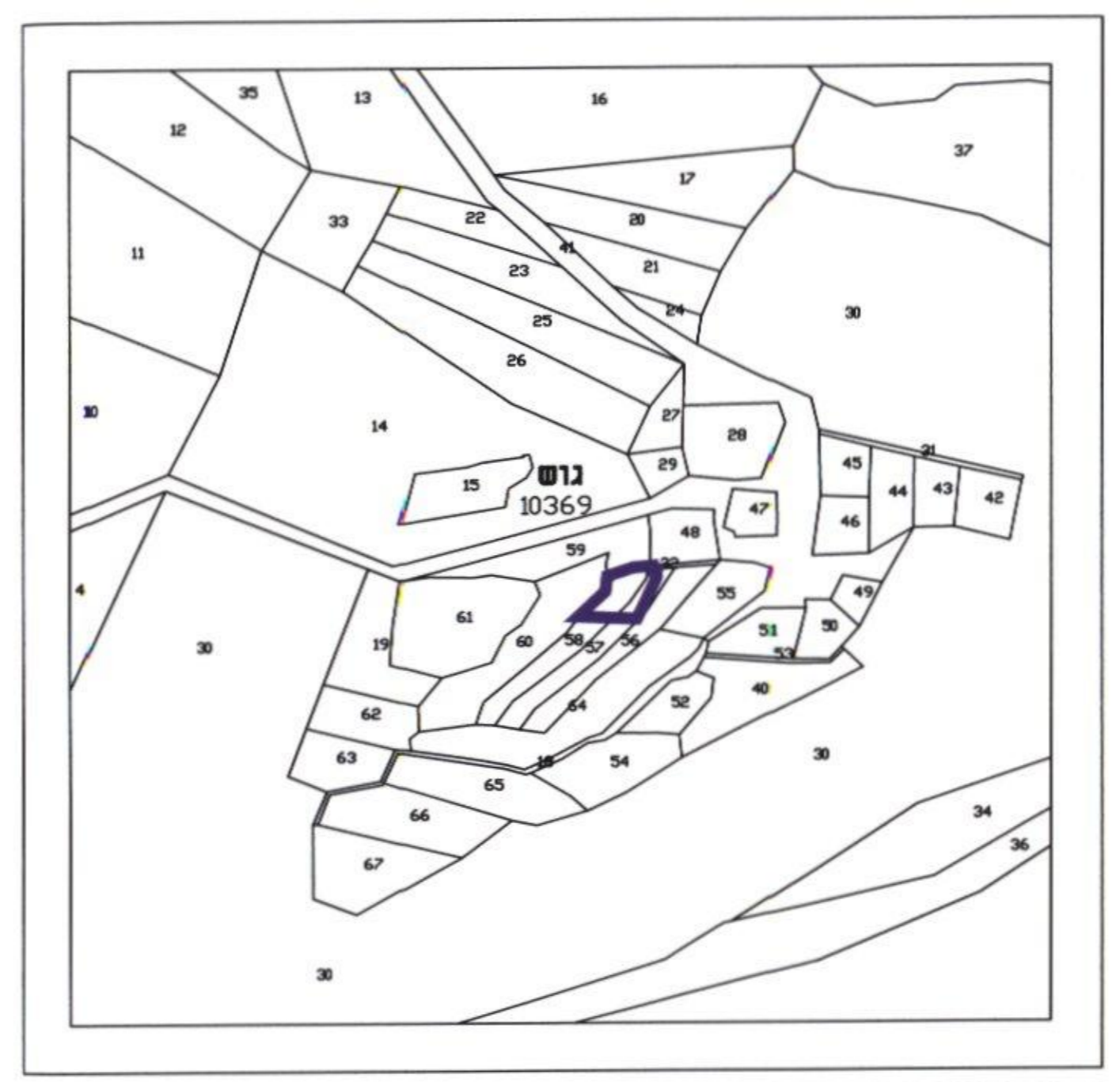

תרשים התמצאות מפת גושים

קני"מ 1:2500

מצב מוצע

קני"מ 1 : 250

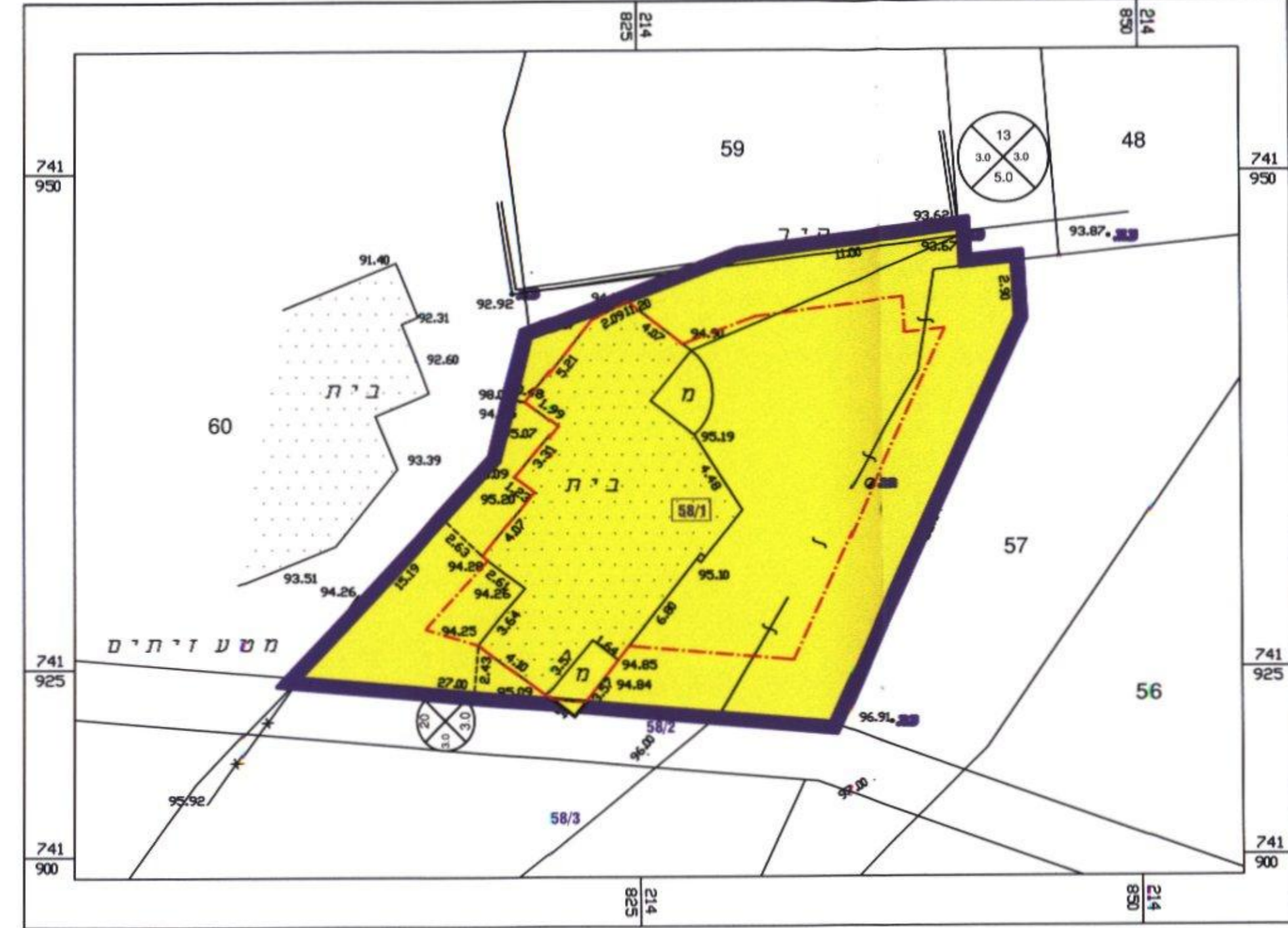

מקרא מצב מוצע

- גבול התכנית
- קו בנין
- מבנה להריסה
- מגורים א
- דרך משולבת מאושרת
- גבול תא שטח ומספרו
- מספר הדרך קו בניין רוחב הדרך

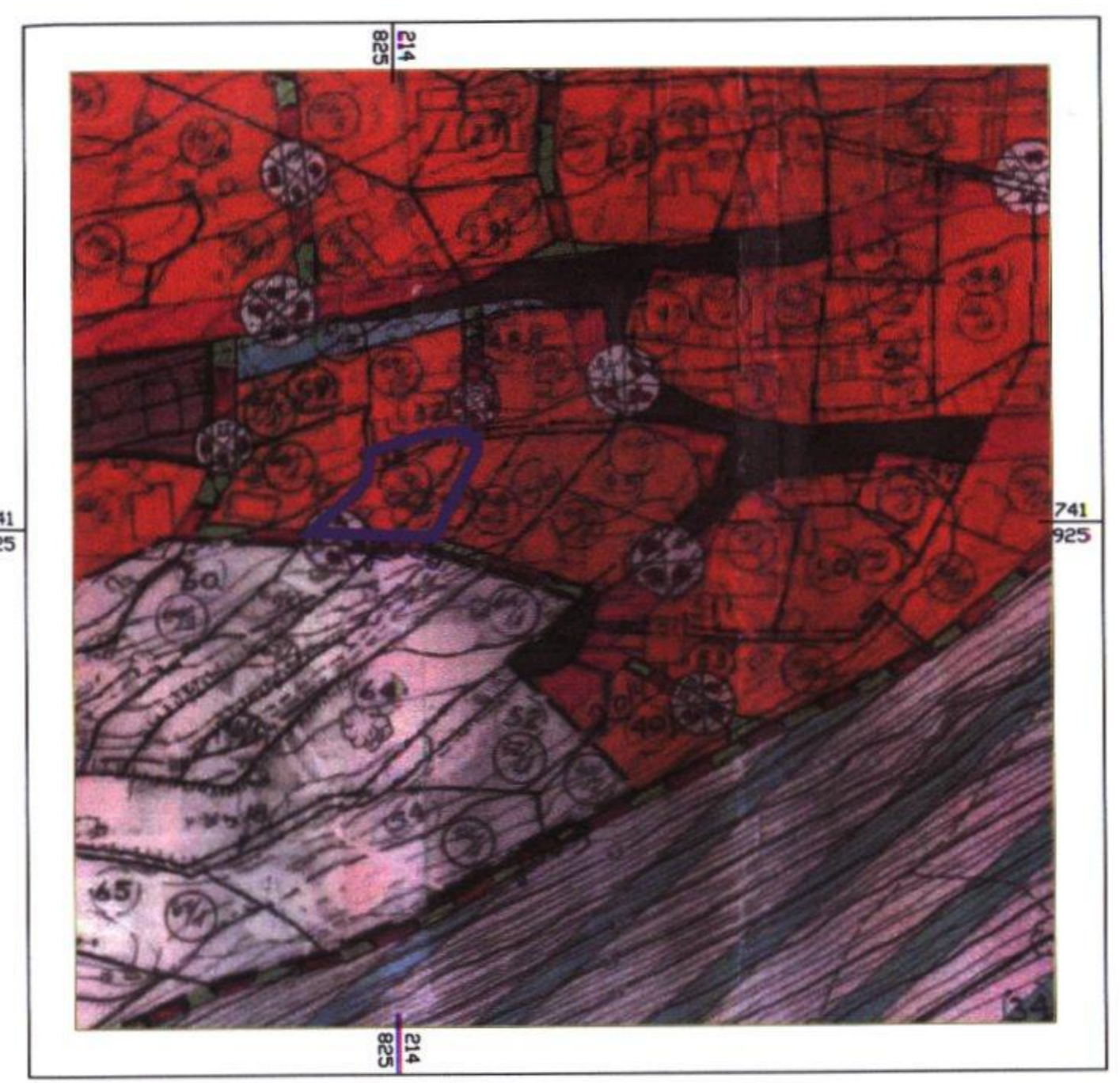

תרשים סביבה לפי תכנית ג'ו/ו/1001

קני"מ 1:1,250

סמות וחתימות :

| | | | |
|----------------|--------------------------------|-------------------------------|-----------------|
| יזום התכנית | פנחיה סומרי | מסמך: רט עלי | מס': 0523749054 |
| מניח התכנית | פנחיה סומרי | מסמך: רט עלי | מס': 0523749054 |
| בעל חזקת בקרקע | פנחיה סומרי | מסמך: רט עלי | מס': 0523749054 |
| עורך התכנית | פנחיה סומרי - מנדא מנדא אורזית | מסמך: 20200 | מס': 04-9300148 |
| מודד | מ.ה.מנדא מנדא | מסמך: ת.ד. 859 כפר מנדא מ'907 | מס': 04-9308276 |

טבלת שטחים :

| מצב מוצע | | מצב מאושר | |
|-------------------|-------|-------------------|-------|
| יחיד | במ"ר | יחיד | במ"ר |
| אזור מגורים א (מ) | 537.0 | אזור מגורים א (מ) | 537.0 |
| % -ב- | 100.0 | % -ב- | 100.0 |
| סה"כ | 537.0 | סה"כ | 537.0 |