

שינוי תוכנית מתאר מקומי מס' ענ/731/ג'
החטיבת מערכת דרכים ראשית בכפר קרע חלק ג'
תחום שיפוט מוניציפלי מ.מ. לצפון הנגה מתאר מס' ענ/731/ג'
הומלץ להפקדה
בשיתוף מס' 233
מיום 27/10/07
התאריך
השירות

נפה : חדרה
שם ישוב : כפר קרע
שם תכנית : ענ/731/ג'
בעל הקרקע : מ.מ. כפר קרע, כפר קרע 30075
טל : 04-6356603, 04-8630855, פקס: 04-8645537
תאריך : 28-05-2009
מנהל מוקדני ישראל מחוז חיפה
רז"ח פל"ים 15 חיפה
טל : 04-8630855, פקס: 04-8645537
פרטיים :
יום התכנית : מ.מ. כפר קרע, כפר קרע 30075
מגיש התכנית : מ.מ. כפר קרע, כפר קרע 30075

עורך תכנית : ג'סאן עבד אלח'י מהנדסים ויועצים בע"מ
טירה 44915, רח' יפ"ר 48, ת.ד. 4433 הועדה המקומית לתכנון ולבניה - עירוני
09-7935920, 09-7935415
שטח : 52.172 ד'
קנה : 1:2500
גושים, חלקות, חלקי חלקות הכלולים בתכנית
בתחום שיפוט מ.מ.כפר קרע :

גוש	חלקי חלקות
12129	10-13, 21, 26-35
12130	25-27, 42
12132	40, 53-55, 62
12156	55, 56, 61

טבלת שטחים :

יעוד שטח	קיים	שטח בודגם	שטח באחוזים	מוצע	שטח בודגם	שטח באחוזים
דרך קיימת	12,594	24.14%	9.870	18.92%	9.870	18.92%
דרך מוצעת	-	-	10.945	20.98%	10.945	20.98%
שטח חקלאי	31,528	60.43%	24,151	46.29%	24,151	46.29%
שטח מגורים	8.00	15.33%	4.505	8.63%	4.505	8.63%
ש.צ.פ.	-	-	1.465	2.81%	1.465	2.81%
ש.ב.צ.	0.050	0.10%	1.236	2.37%	1.236	2.37%
סה"כ שטח	52.172	100%	52.172	100%	52.172	100%

- דרך קיימת/מאושרת/רשומה
- דרך מוצעת/הרחבת דרך
- שטח חקלאי
- מגורים א'
- שטח צבורי פתוח
- שטח לבניני ציבור
- אזור יער לפי תמ"א 22
- דרך לביטול
- מספר גוש
- גבול תכנית
- גבול גוש
- גבול חלקה רשומה
- גבול מרחב תכנון עירוני
- גבול שטח שיפוט מ.מ. כפר קרע
- מס' הדרך
- קו בנין מציר הדרך
- רוחב הדרך
- מספר חלקה רשומה
- גבול תוכנית מאושרת

ורדע על הפקדת תוכנית מס' 7/731/ג'
מריסה בילקוט הרפוסים מס' 5876
מיום 27/10/07

משרד הפנים מחוז חיפה
חוק התכנון והבניה תשכ"ה-1965
אישור תכנית מס' ענ/731/ג'
הועדה המחוזית לתכנון ולבניה החליטה
כיום 27.10.07 לאחר פק התכנית
יו"ר הועדה המחוזית

ורדע על אישור תכנית מס' ענ/731/ג'
מריסה בילקוט הרפוסים מס' 5876
מיום 27.10.07

מבנה קיים
חלק / מבנה להריסה

20.05.2008
חתימת בעלי הקרקע : מועצה מקומית כפר קרע ופרטיים
חתימת היזם : מועצה מקומית כפר קרע
חתימת מודד מוסמך : עבד אלבאסט עסלי
חתימת עורך התוכנית : ג'סאן עבד אלח'י מהנדסים ויועצים בע"מ

תרשים אזורי
קב 50000 : 1

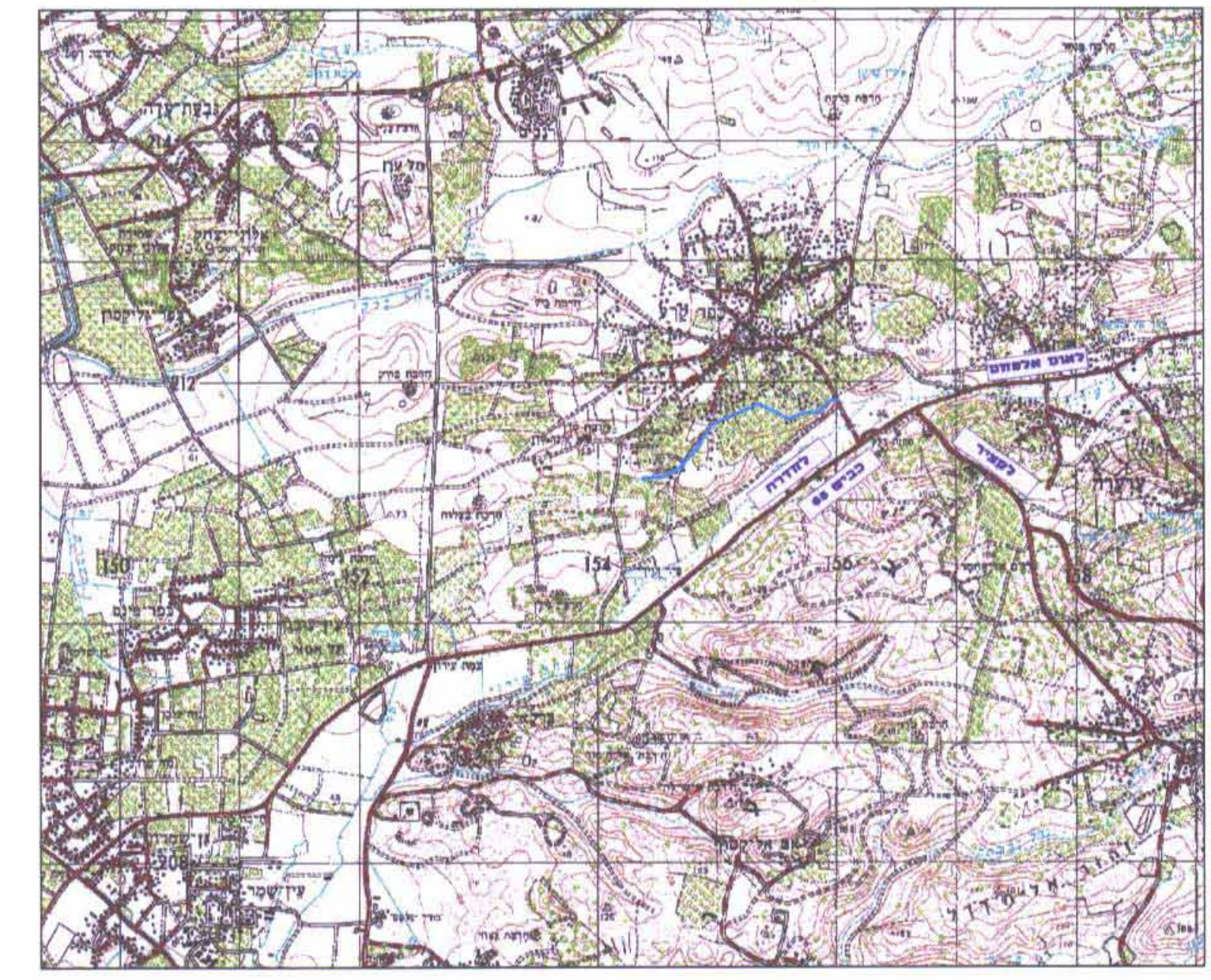

תרשים סביבה
קב 25000 : 1

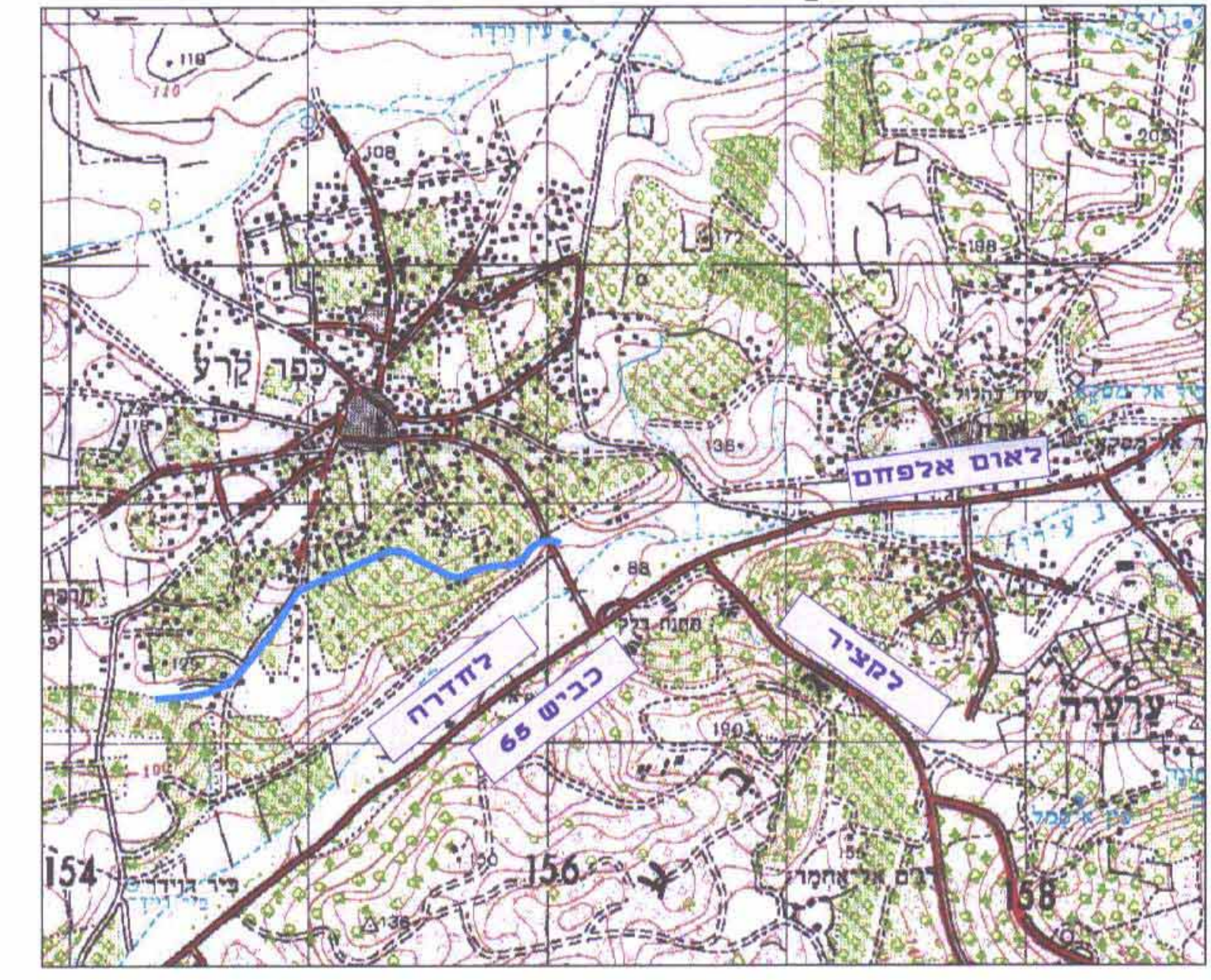

תרשים סביבה
קב 15000 : 1

