

מצב מוצע 1:500 קנ"מ



מקרא

- גבול התכנית
- תחנת תדלוק
- דרך מאשרת
- מספר תא שטח
- 000  
5  
5  
00 מספר הדרך  
או בניין  
רוחב הדרך

מצב מאושר 1:500 קנ"מ



מקרא

- גבול התכנית
- גבול תכנית תמפה
- תחנת תדלוק
- רכבת
- שטח חקלאי
- דרך מאשרת
- 000  
5  
5  
00 מספר הדרך  
או בניין  
רוחב הדרך

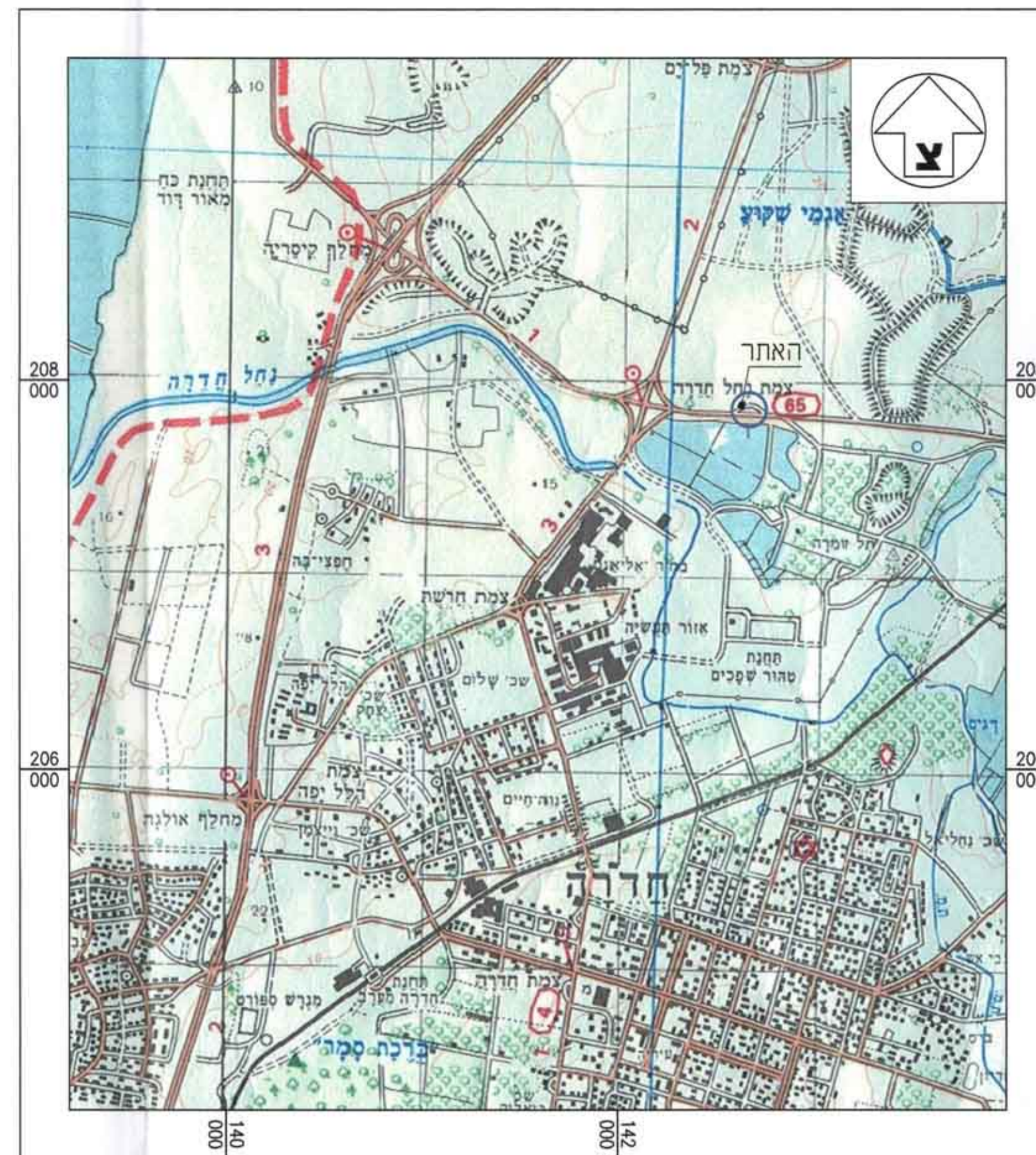

תרשים סביבה 1:25,000 קנ"מ

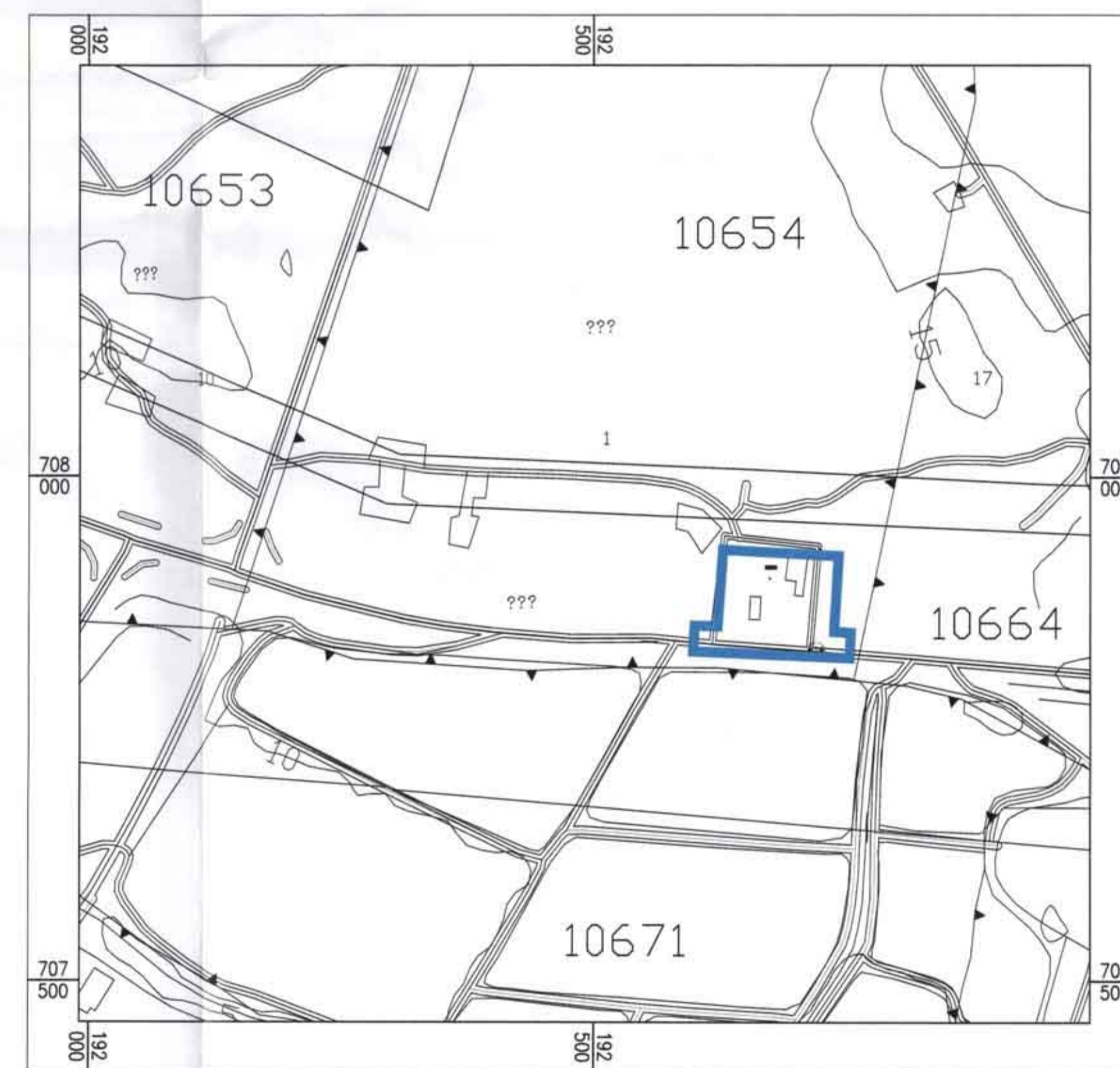

תרשים סביבה 1:25,000 קנ"מ

תכנית מס' חפאג/1342

תחנת תדלוק (קיימת)  
מצפון לכביש מס' 65

תכנית מתאר מקומית החוללת הוראות של תכנית מפורטת

תשריט

איוווד חולקת	מסכת ראשית	אופי התכנית
-	ועדה מחוזית	תכנית עניינת מכוחה להצגה והתירה

מחוז:	חיפה
מרחב תכנון מקומי:	מקומי - מחוזי מחוז חיפה
רשות מקומית:	חדרה
ישוב:	חדרה
שטח התכנית:	12,615 מ"ר
קנה מידה:	1:500

גושים וחלקות בתכנית:

גוש	סוג גוש	חלקות בשלמותן	חלקי חלקות
10654	מוסדר	-	1

משרד הפנים - מחוז חיפה  
חוק התכנון והבניה תשכ"ח-1965  
אישור תכנית מס. 10654  
הועדה המחוזית לתכנון ולבניה החליטה  
ביום 27.9.2009 לאשר את תכנית  
התכנון והבניה מס. 10654  
מסלול התכנון והבניה

שלב: ייעוץ הנגיש למתן תוקף מחוזי : 1 תאריך: 18.11.2009

שמות וחתימות:

יוזם התכנית	חיים מילאס בע"מ	חתימת יוזם	37000	04-6371918	04-6175000
מניח התכנית	חיים מילאס בע"מ	חתימת מניח	37000	04-6371918	04-6175000
בעל חכיוות בקרקע	החברה לפיתוח קיסריה	חתימת בעל חכיוות	38900	04-6239870	04-6174430
עורך התכנית	פרדסי יקות	חתימת עורך	35251	04-8514455	04-8514999
מועד	ר"ה דוד 28 פ"ח	חתימת מועד	37000	04-6372292	04-6273343

טבלת שטחים:

מצב מאושר		מצב מוצע	
יחיד	במ"ר	יחיד	במ"ר
תחנת תדלוק	8,739	תחנת תדלוק	8,739
דרך מאשרת	3,874	דרך מאשרת	3,874
סה"כ	12,613	סה"כ	12,613