

תכנית מס' זב/מק/1239/1

ראס עלי
תוכנית מפורטת ל- "שינוי קוי בנין"

תשריט

| | | |
|------------------|--------------|---------------------------------|
| סוג איחוד וחלוקה | מספרות ראשית | היתרים והרשות |
| ללא איחוד וחלוקה | ועדה מקומית | תכנית שריתן מוכחה לרשימת היתרים |

| | |
|------------------|---------------------|
| מחזור | חיפה |
| מרחב תכנון מקומי | זבולון |
| רשת מקומית | מועצה אזורית זבולון |
| ישוב | ראס עלי |
| שטח התוכנית | 0.495 דונם |
| קנה מידה | 1:250 |

| | | |
|--------------------|---|------------|
| גוש | גוש הגוש | חלקי חלקות |
| 10369 | מוסדר | 26 |
| חתימה וחותמת המודד | סאתא סאתא משרד שירותי תכנון כ.סנדא 04-9863410 | |

שלב: מתן תוקף מהדורה: 1 תאריך: 25/5/2011

חותמות מוסד התכנון:

שמות וחתומות:

| | | | | | |
|-------------------|--------|----------------------------------|-----------|--------|---------------------------|
| יוזם התכנית | שם: | סומרי תאופיק - ת.ז. | 023200694 | חתימה: | |
| | כתיבת: | ראס עלי | | זואל: | ג'י |
| מגישי התכנית | שם: | סומרי תאופיק - ת.ז. | 023200694 | חתימה: | |
| | כתיבת: | ראס עלי | | זואל: | ג'י |
| בעל הזכויות בקרקע | שם: | סומרי סאלח - ת.ז. | 020156865 | חתימה: | |
| | כתיבת: | ראס עלי | | זואל: | ג'י |
| עורך התכנית | שם: | אינז' עמרייה פרג' | | חתימה: | |
| | כתיבת: | שכונת אלעין 48/510 שופר-עם 20200 | | זואל: | faraj_at@netvision.net.il |
| מודד | שם: | ט.טאהא וידאן | | חתימה: | |
| | כתיבת: | כפר מנדא 17907 ת.ז. 486 | | זואל: | taha_ut@netvision.net.il |

הריני מצהיר בזאת כי מידת המפה המופגרת/המצבית/המהורה רקע לתוכנית זו, נערכה על ידי ביום: 10/10/2010 והיא הוכנה לפי הוראות נוהל מבאת ובהתאם להוראות החוק ולתקנות הרמזים. שבתוקף. דיוק הקו הכחול והקודסטר: מדידה גרפית.

הודעה על אישור תכנית מס. 1239/מק/1
מדידתה בילקוט המדידות מס. 6292
מיום 12/9/2011
עמ. 6489

הודעה על הפקדת תכנית מס. 1239/מק/1
מדידתה בילקוט המדידות מס. 6238
מיום 19/5/2011
עמ. 4254

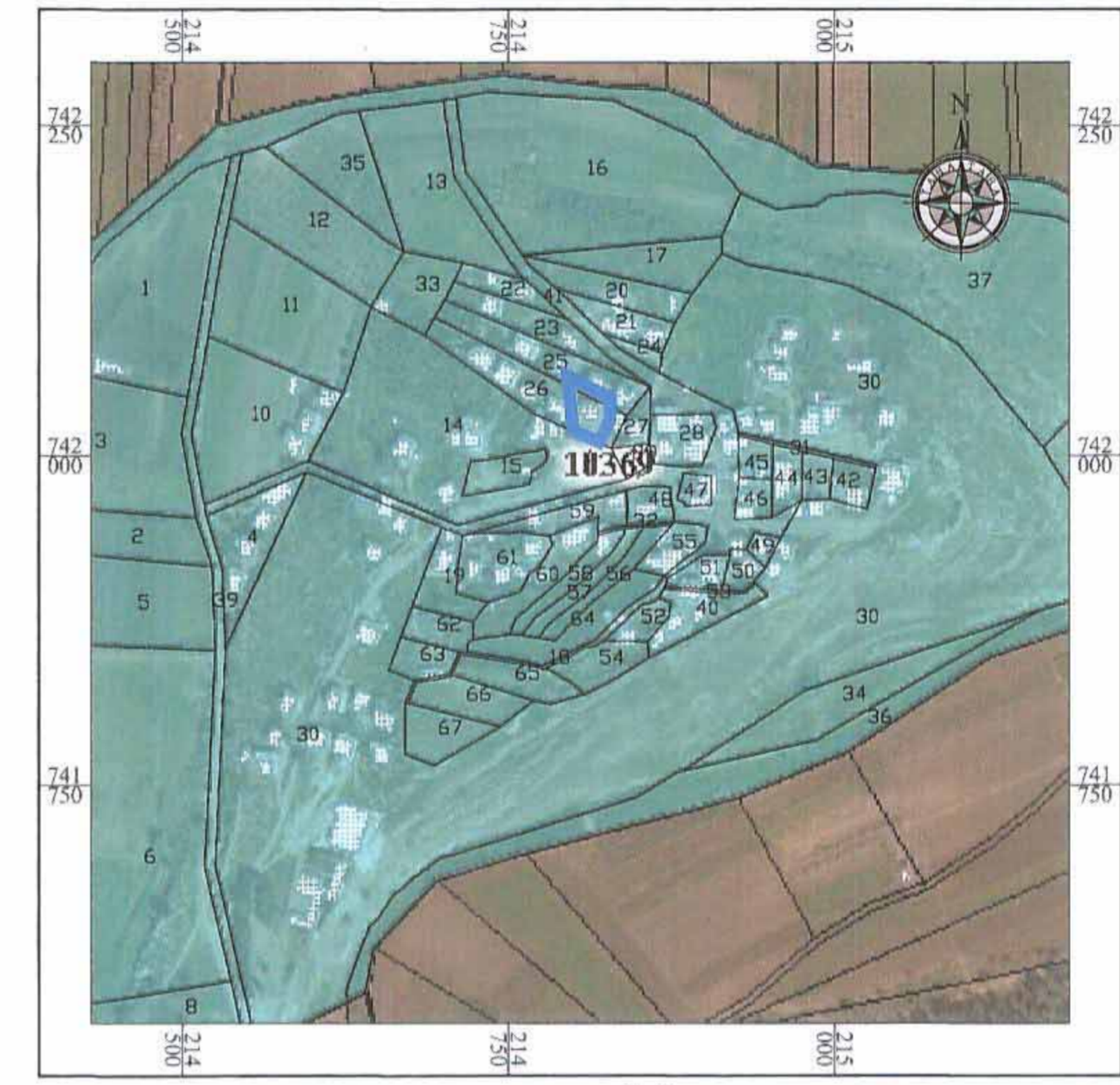

התמצאות כללית קני"מ 1:5,000 - ראס עלי

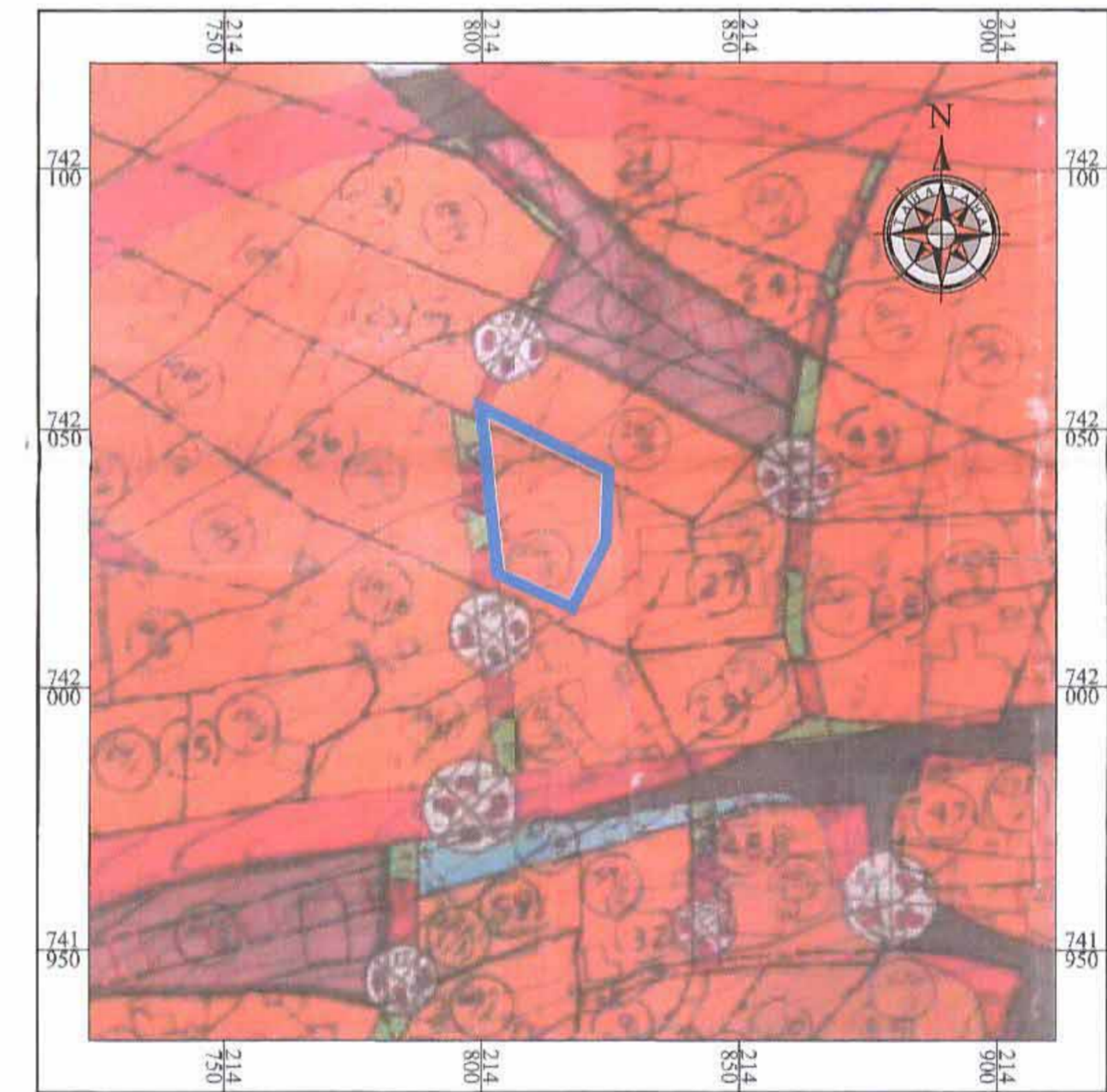

תרשים סביבה קני"מ 1:250 - עפ"י גאוסו

חתימת הבעלים בחלקה:

| | | |
|--------|---|-----------|
| חתימה: | סומרי סאלח בן נמר - ת.ז. | 020156865 |
| חתימה: | סומרי פי'אד בן נמר - ת.ז. | 20156389 |
| חתימה: | סומרי גומעה בן נמר - ת.ז. | 20156873 |
| חתימה: | סומרי מוחמד בן נמר - ת.ז. | 20156857 |
| חתימה: | סוריה חולף בת נמר - ת.ז. | 20156600 |
| חתימה: | סומריה עומר (ז'ל) בן נמר באמצעות אשתו (הורשות) גמילה בת מוסטפא-ת.ז. | 20156303 |

כפי שאשר חתימת הבעלים היום 10/10/2011

סאתא סאתא
משרד שירותי תכנון
כ.סנדא 04-9863410

מצב מוצע - קני"מ 1:250

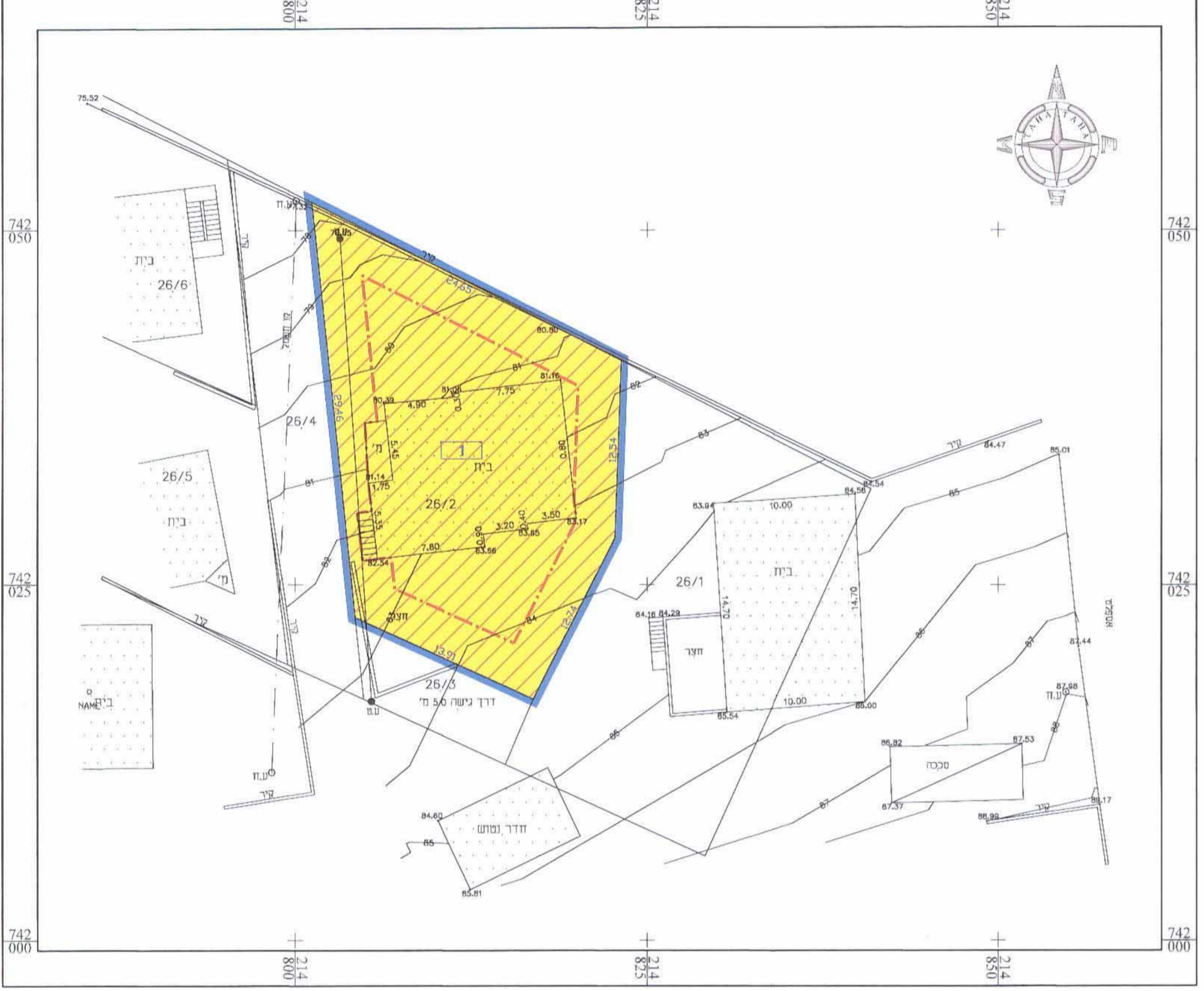

- #### מקרא - מצב מוצע
- גבול תכנית
 - קו בניין
 - גבול חלקה ומספרה
 - תא שטח ומספרו
 - אזור מגורים א'3
 - מבנה קיים
 - מספר דרך
 - קו בניין מינימלי
 - רוחב דרך

מצב מאושר - קני"מ 1:250

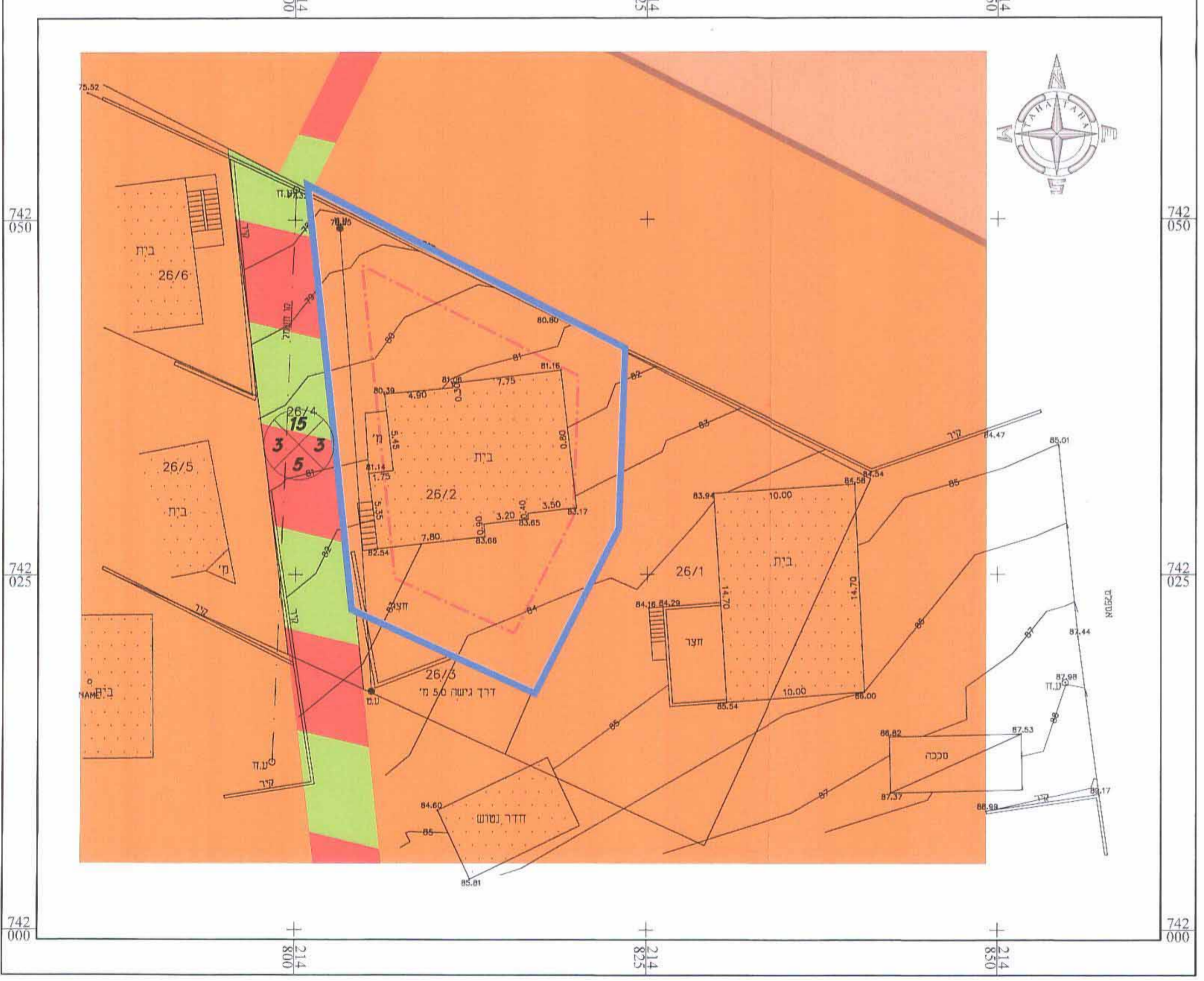

- #### מקרא - מצב מאושר
- גבול תכנית
 - קו בניין
 - גבול חלקה ומספרה
 - אזור מגורים א'
 - אזור בניין ציבור
 - שביל הולכי רגל
 - מבנה קיים
 - מספר דרך
 - קו בניין מינימלי
 - רוחב דרך