

תכנית מפורטת מס': מכל/66

יעוד מגרש לתעסוקה באזור תעשייה נשר

תשרים

סוג התכנית	סוג איחוד וחלוקה	סמכות האישור	היתרים או הרשאות
-	ללא איחוד וחלוקה	ועדה מחוזית	תכנית שמחזיקה ניתן להוציא היתרים

מחוז: **חיפה**
 מרחב תכנון מקומי: **מורדות הכרמל**
 רשות מקומית: **עיריית נשר**
 שטח התכנית: **5,238 דונם**

גושים וחלקות בתכנית:

חלק מגוש	סוג רגוש	חלקות בשלוחות	חלקת חלוקה
11219	9	53	61

שלב: מתן תוקף
 מהדורה: 1
 תאריך: 22.12.11

שמות וחתימות:

ממשל המבחין	משרד המבחין	משרד המבחין	משרד המבחין
יום כפועל (אם רלוונטי)	יום כפועל (אם רלוונטי)	יום כפועל (אם רלוונטי)	יום כפועל (אם רלוונטי)
שטח בעל ענין בקרקע	שטח בעל ענין בקרקע	שטח בעל ענין בקרקע	שטח בעל ענין בקרקע
שטח לתעסוקה	שטח לתעסוקה	שטח לתעסוקה	שטח לתעסוקה
שטח מאושרת	שטח מאושרת	שטח מאושרת	שטח מאושרת
סה"כ	סה"כ	סה"כ	סה"כ

חוק התכנון והבניה תשכ"ד - 1965
 ועדה מקומית לתכנון ולבניה
 מורדות הכרמל
 תכנית מס' 66
 תוכנית מפורטת מס' 66
 שטח התכנית: 5,238 דונם
 מספר תעודת התכנון: 00698832
 מספר תעודת המבחין: 11219

משרד הפנים מחוז חיפה
 תוק התכנון והבניה תשכ"ד-1965
 אישור תכנית מס' 66
 תועדה המחוזית לתכנון ולבניה תלמישה
 ביום 20.11.11
 יו"ר: *[Signature]*

חתימת מוסדות התכנון:

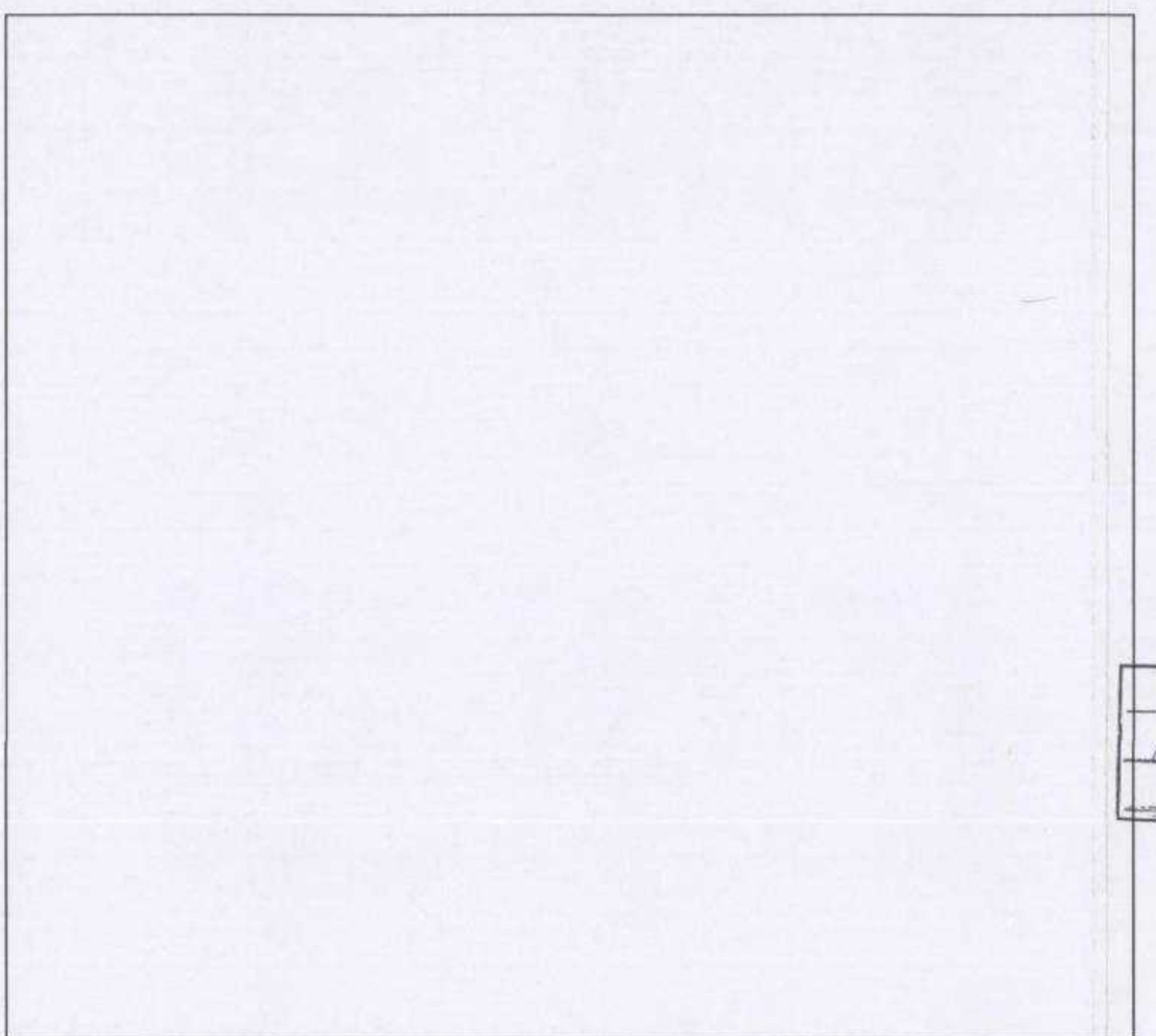

טבלת שטחים

יעוד	מחצב מאושר		מחצב מוצע	
	במ"ר	ב-%	במ"ר	ב-%
שטח לתעשייה	4,735	90.4	-	-
שטח לתעסוקה	-	-	4,735	90.4
דרך מאושרת	503	9.6	503	9.6
סה"כ	5,238	100	5,238	100

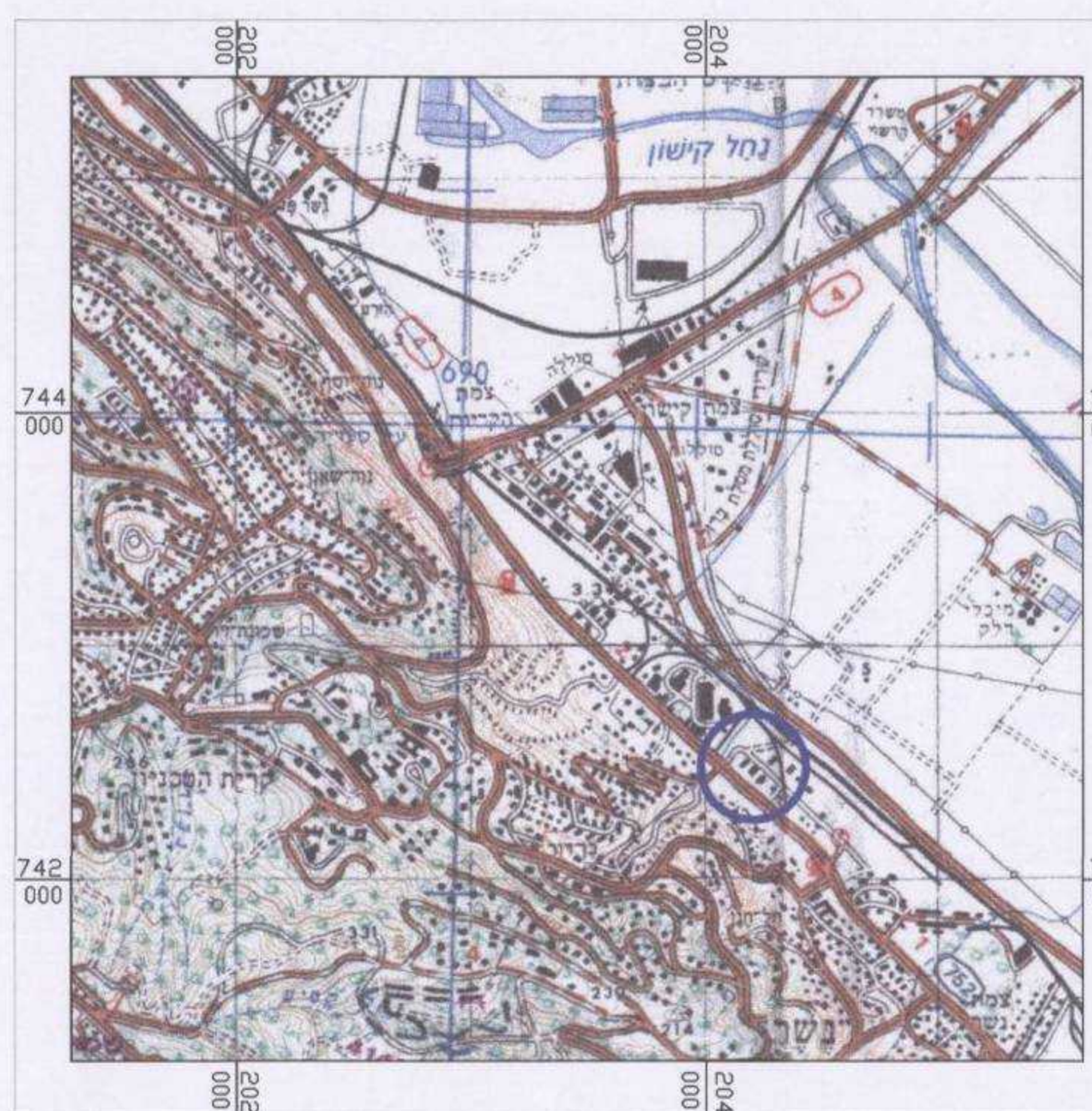

תרשים סביבה
 קנ"מ 1:25,000

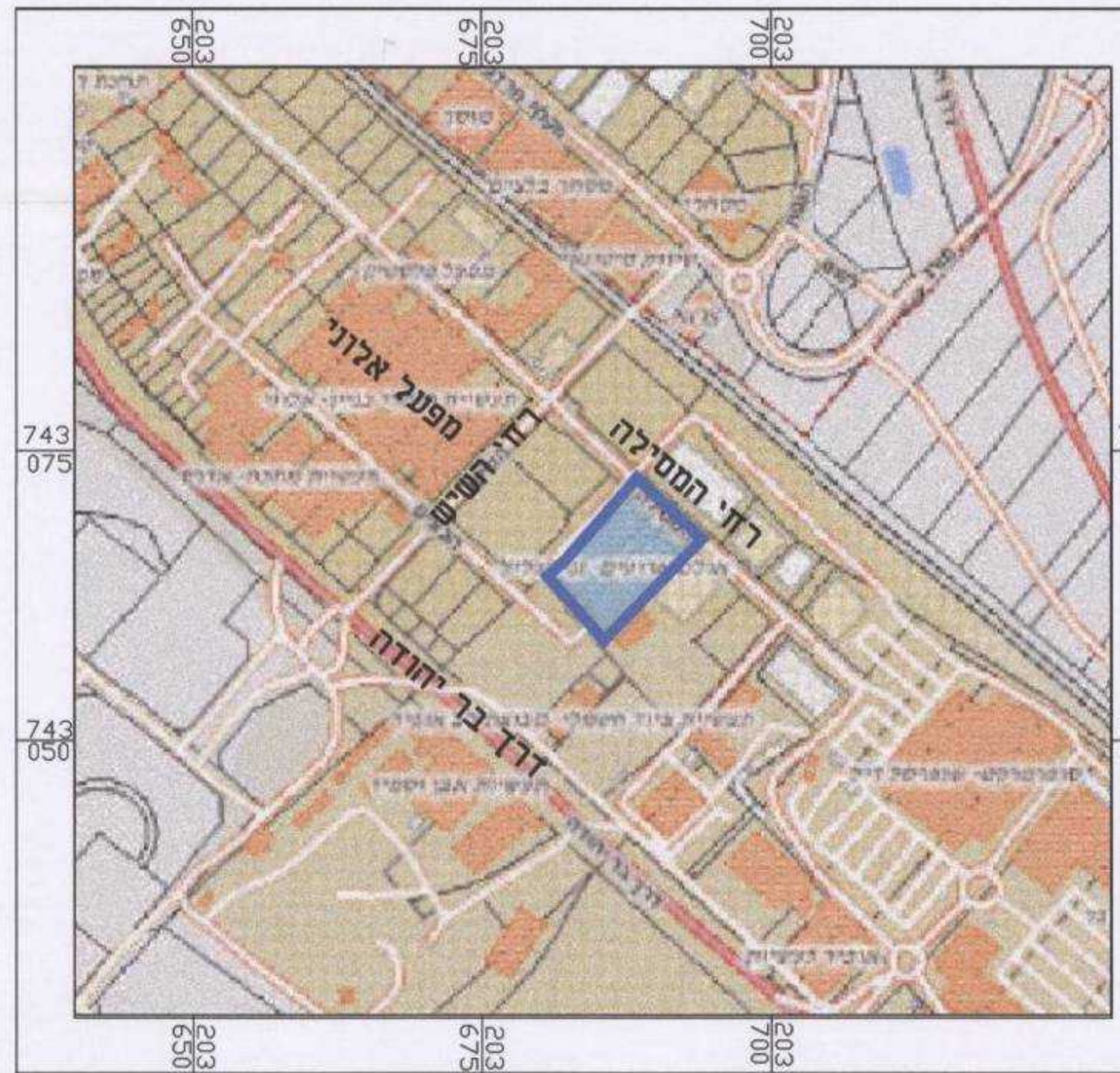

תרשים סביבה
 קנ"מ 1:5,000

מקרא מחצב מאושר:

- גבול תכנית
- גבול תוכנית מאושרת
- דרך מאושרת
- תעשייה
- קו בנין
- מסי גוש
- גבול גוש
- מסי חלקה רשומה
- מספר מגרש עפ"י מכל/66
- מסי דרך
- קו בנין
- רוחב דרך

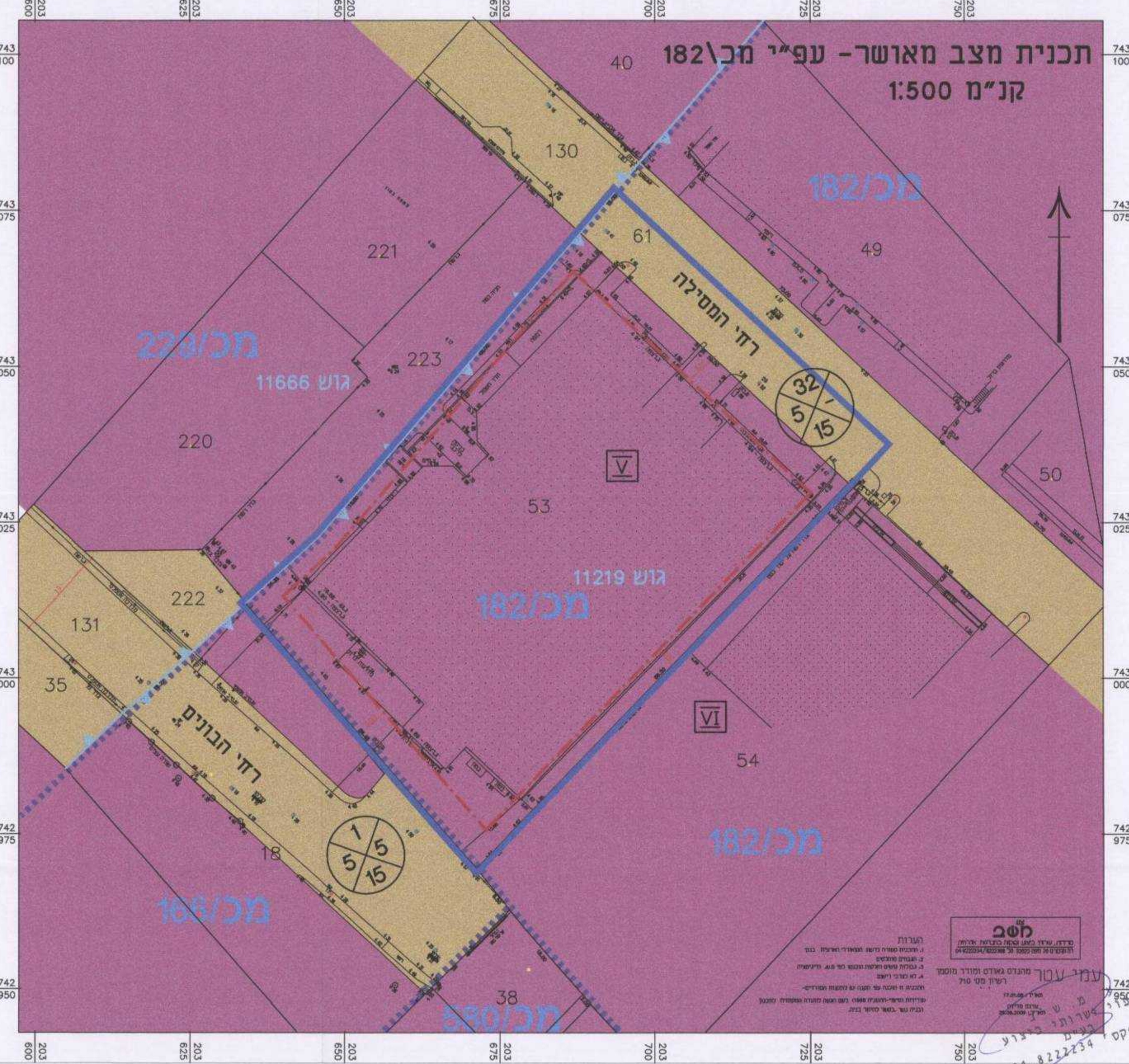

מקרא מחצב מוצע:

- גבול תכנית
- דרך מאושרת
- תעסוקה
- עץ לשימור
- קו בנין
- מסי גוש
- גבול גוש
- מסי חלקה
- מסי מגרש/תא שטח חדש
- גבול מגרש/תא שטח חדש
- מסי דרך
- קו בנין
- רוחב דרך

