













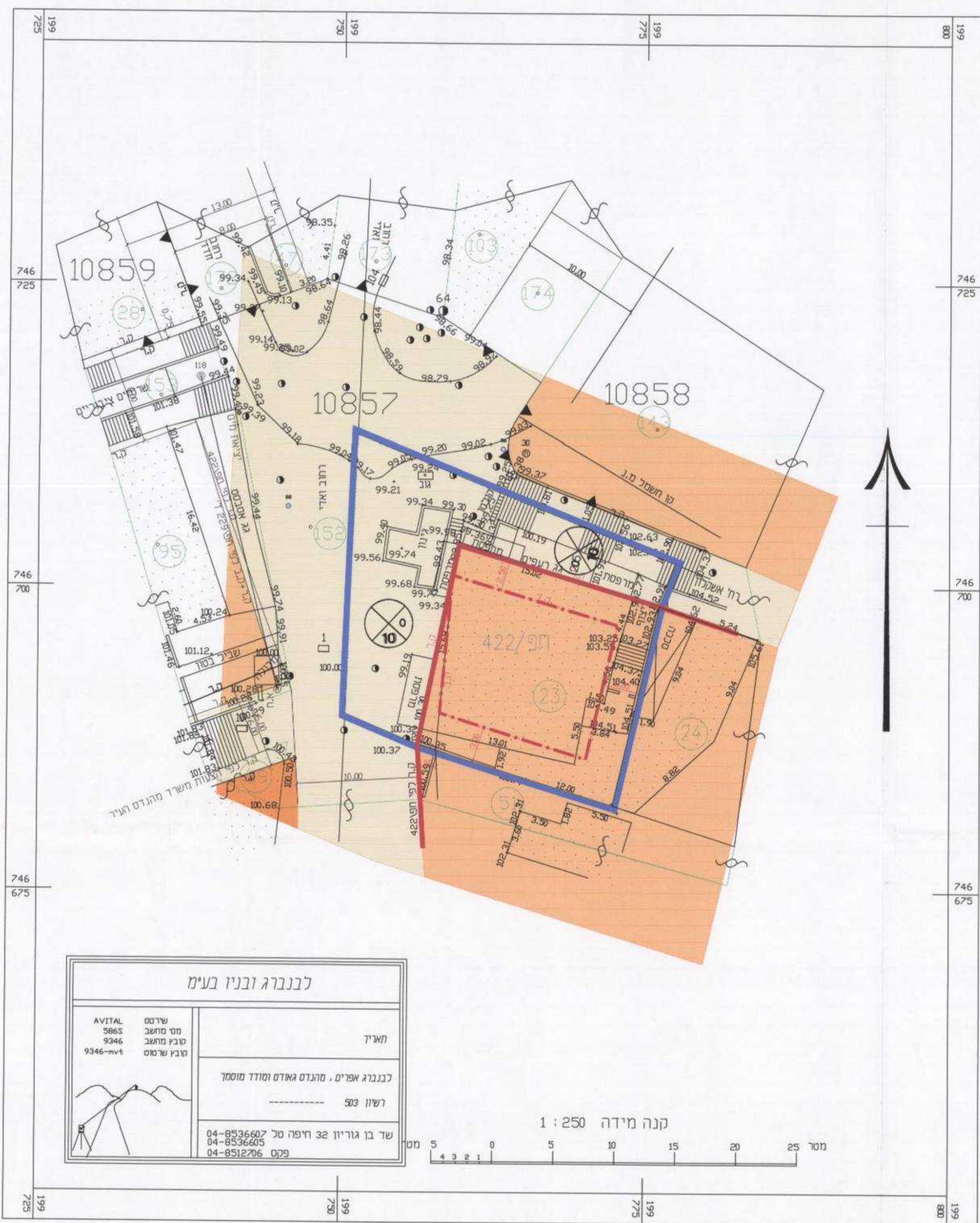

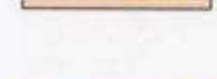

מקרא מצב מוצע :

-  גבול הבנין
-  אזור מנוחים ג'
-  רדד מאעשרת
-  גבול תא שטח ומספר
-  קו ביץ
-  קו ביץ קומה ג'
-  מספר הדרך
-  קו ביץ
-  רחוב הדרך
-  גבול גוש
-  מספר גוש

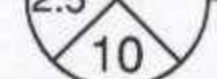
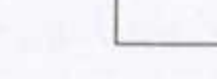

מקרא מצב מאושר :

-  גבול הבנין
-  אזור מנוחים ג'
-  רדד מאעשרת
-  קו רחוב
-  קו ביץ
-  מספר הדרך
-  מרחוח קידמפי מינימלי
-  רחוב הדרך
-  גבול חלקה
-  מספר חלקה
-  גבול גוש
-  מספר גוש

תרשים סביבה ק"מ : 1:5000

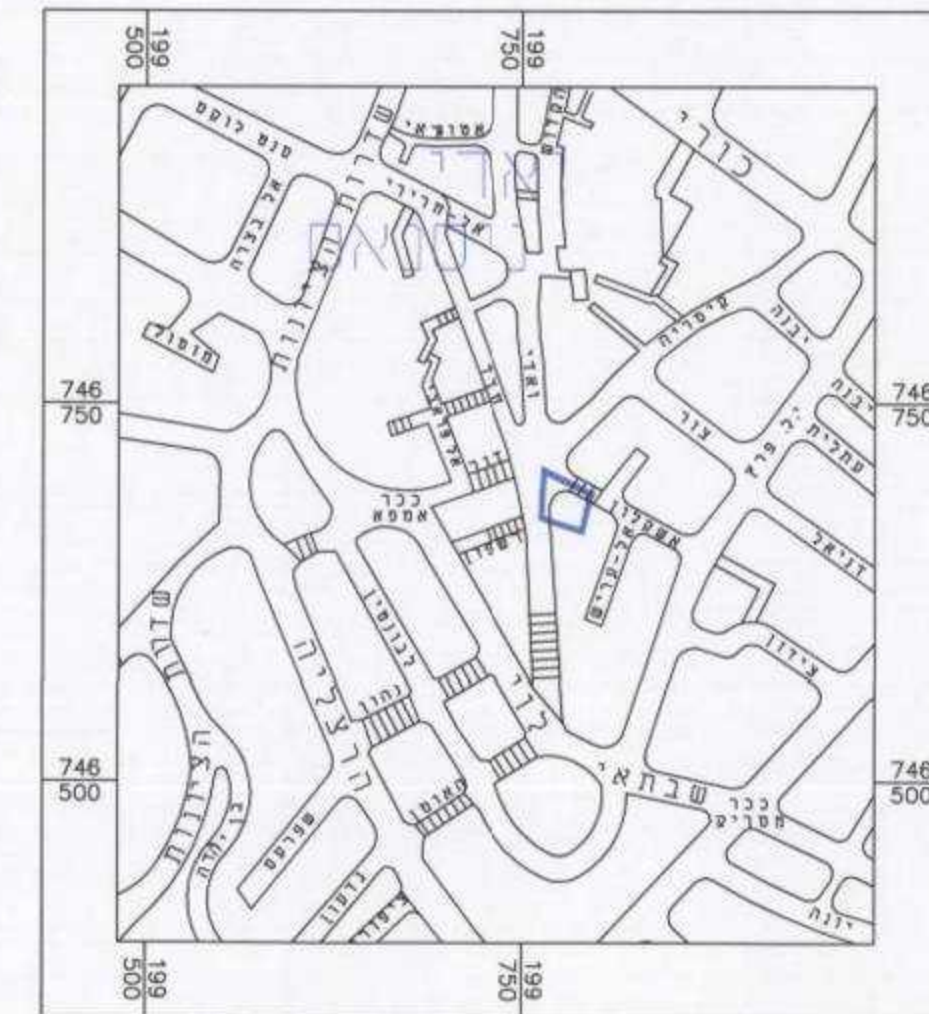

תרשים סביבה קרובה ק"מ : 1:1250

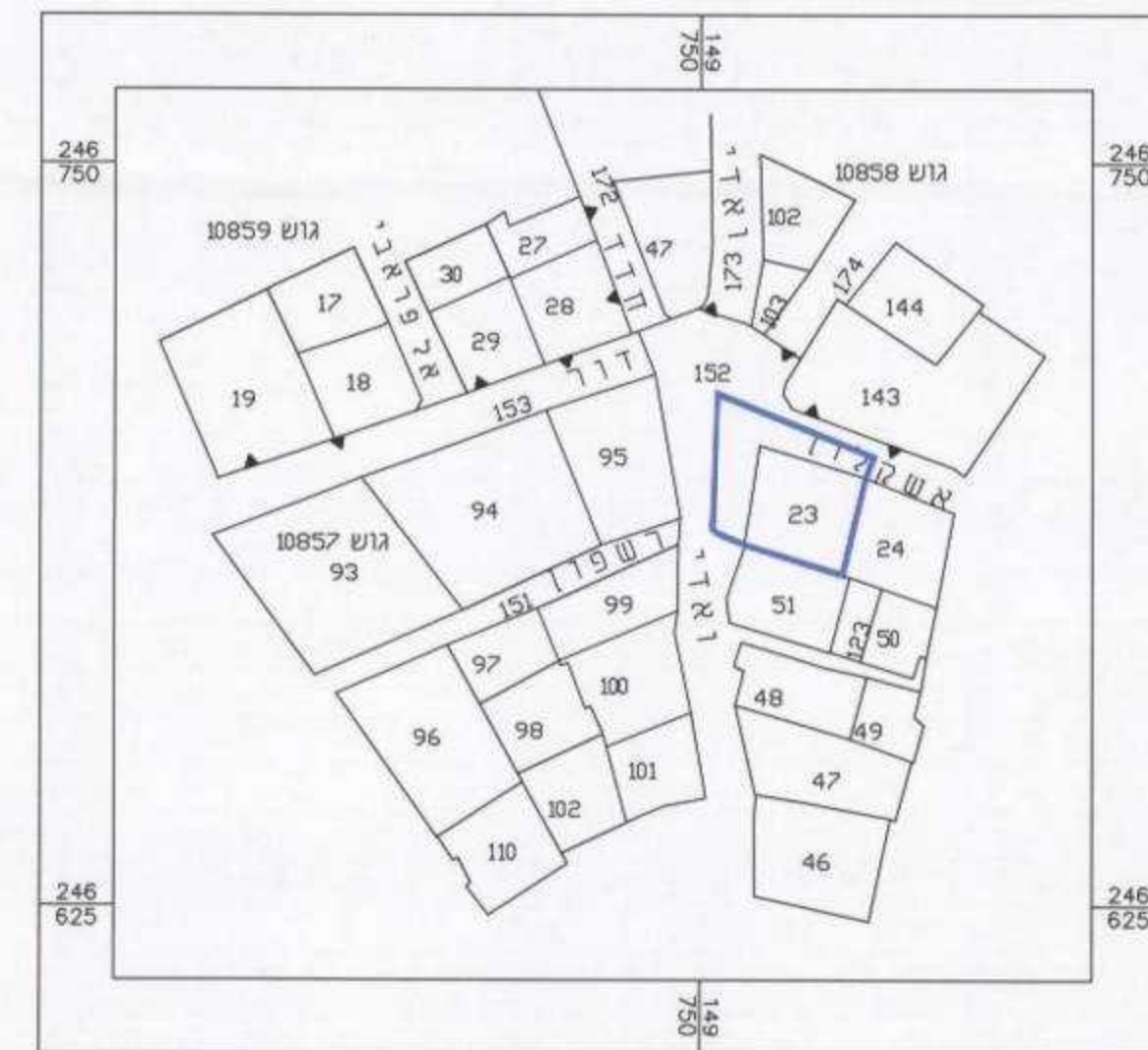

טבלת טמפרטורות

מצב מוצע		מצב מאושר	
עוד	שטח	עוד	שטח
אמסריכי	274	אמסריכי	274
שטח	49.2%	שטח	49.2%
תוכנית	271	תוכנית	271
הרכיב שטח התוכנית	545	הרכיב שטח התוכנית	545

תכנית מס' חפ/ 1797 ה' 1 / 23
שינוי הוראות בניה בחלקה 23
בגוש 10857
תכנית מפורטת
תשריט

איתור חלקה	סמכות רשמית	אופי התכנית
ללא איחוד חלוקה	ועדה מוזית	תכנית שניתן מכוזה להוציא רותרים

מחוז : חיפה
מרחב תכנון מקומי : חיפה
רשות מקומית : חיפה

שטח התכנית : 545 מ"ר
מצב מוצע : ק.מ. 1:250

גוש	10857
חלקה	23
חלקי חלקה	152

חתימת מודד : *למנוע בנין והצוין בעיני*

תותמות מוסד התכנון :

משרד הפנים מחוז חיפה
חוק התכנון והבניה תשכ"ח-1965
אישור תכנית מס. 1/1797/201
הועדה המחוזית לתכנון ולבניה החליטה
ביום 2/1/14 לאשר את התכנית.
יו"ר הועדה המחוזית

עלוב : הגשה : מהדורה : 1 : תאריך : 28/01/10

טפנות והתימות :

מגיש התכנית	הנדסאי ג'נילה	טל	04-8224001
יחס בפתוח	הנדסאי ג'נילה	טל	04-8224001
בעלי עניין בקרקע	הנדסאי ג'נילה	טל	04-8224001
מנד התכנית	הנדסאי ג'נילה	טל	04-8224001
מודד	הנדסאי ג'נילה	טל	04-8224001