17.6.2012 2/6 229/מק/חפ/מק

(12)

תכנית מספר חפ\ מק\ 229\ ט\2

שינוי קו בניין באתרים לבניין ציבורי

תשריט

איחוד וחלוקה	סמכות ראשית	אופי התכנית
-	ועדה מקומית	מתאריית- תכנית שמכוחה ניתן להוציא היתרים

מחוז: חיפה
מרחב תכנון מקומי: חיפה
רשות מקומית: חיפה
שטח התכנית: 64,128 דונם
קנ"מ: 1:12500

גושים וחלקי גושים בתכנית:

מספר גוש	סוג גוש	חלק / כל הגוש
10427, 10680-10685, 10730, 10732-10751, 10753, 10756, 10757, 10759-10770, 10773-10808, 10814-10820, 10822, 10825-10830, 10839-10842, 10845, 10846, 10864. 10870, 10871, 10878, 10873, 10881, 10882, 10893-10928, 10895-10926, 10930, 11112-11115, 11187-11196, 11198-11202, 11211-11215, 11238, 11251, 11270, 11273, 11362, 11363, 11539, 11549, 11547-11565, 11566, 11568, 11569, 11571-11576. 11578-11582, 11584-11587, 11601-11605, 11610, 11629-11630, 11662, 11664, 11665, 11668-11673, 11676, 11677, 11681-11683, 11685-11691, 11693, 11694, 11696, 11709-11720, 11718-11729, 11726-11750, 11879, 11880, 11893, 12135, 12136, 12220-12229, 12239, 12250-12252, 12254-12264, 12286, 12288, 12315-12317, 12319, 12328, 12324-12338, 12434, 12447, 12449, 12450, 12454, 12455. 12460-12463, 12465, 12466, 12470, 12471, 12474, 12477, 12478-12499, 12503, 12504, 12508, 12509, 12511, 12517, 12531, 12553, 12571, 12586, 12587, 12599-12595, 12609, 12610, 12616, 12617, 12630, 12639, 12640, 12649, 12688, 12693-12695, 12721, 12763.	מוסדר	כל הגוש
10428, 10444, 10686, 10729, 10203, 11205, 11209, 11210, 11220, 11222, 11359, 11382, 11563, 11565, 11567, 11570, 11583, 11588, 11625, 11666, 11675, 11697, 11698, 11881, 11882, 11892, 12253, 12294.	מוסדר	חלק מהגוש
10752, 10754, 10755, 10758, 10771, 10799, 10805, 10808-10813, 10817, 10821, 10826-10823, 10828, 10829, 10831-10842, 10844, 10847-10863. 10865-10869, 10872, 10878-10880, 10892, 10893.	שומא	כל הגוש

חתימת מוסד התכנון:

ועדה מקומית/מרחבית ... חיפה אישור תכנית מס' 229/מק/חפ/מק/2 הוגשה בהתאם לסעיף 106(ב) לחוק התכנון והבנייה, התשכ"ה-1965 ביום 17.6.2012 יו"ר הוועדה יו"ר הוועדה	ועדה מקומית/מרחבית ... חיפה הוגשה בהתאם לסעיף 106(ג) לחוק התכנון והבנייה, התשכ"ה-1965 ביום 17.6.2012 יו"ר הוועדה יו"ר הוועדה
הודעה על אישור תכנית מס' 229/מק/חפ/מק/2 פורסמה ביל"קוט הפרסומים מס' 6448 מיום 22.7.2012	הודעה על הפקדת תכנית מס' 229/מק/חפ/מק/2 פורסמה ביל"קוט הפרסומים מס' 6694 מיום 20.3.2012

שמות וחתימות:

מגיש התכנית	שם: משרד מהנדס העיר כתובת: רח' ביאליק 3 חיפה טלפון: 04-8356167	פקס: -	דוא"ל: -
יזם בפועל	שם: ועדה מקומית חיפה כתובת: רח' ביאליק 3 חיפה טלפון: 04-8356800	פקס: -	דוא"ל: -
בעלי עניין בקרקע	שם: מדינת ישראל, רשות הפיתוח, קק"ל (באמצעות מנ"י), מחוז: פרטיים ועירייית חיפה כתובת: טלפון: 04-8356800	פקס:	דוא"ל: -
עורך התכנית	שם: משרד מהנדס העיר כתובת: רח' ביאליק 3 חיפה טלפון: 04-8356167	פקס:	דוא"ל: -

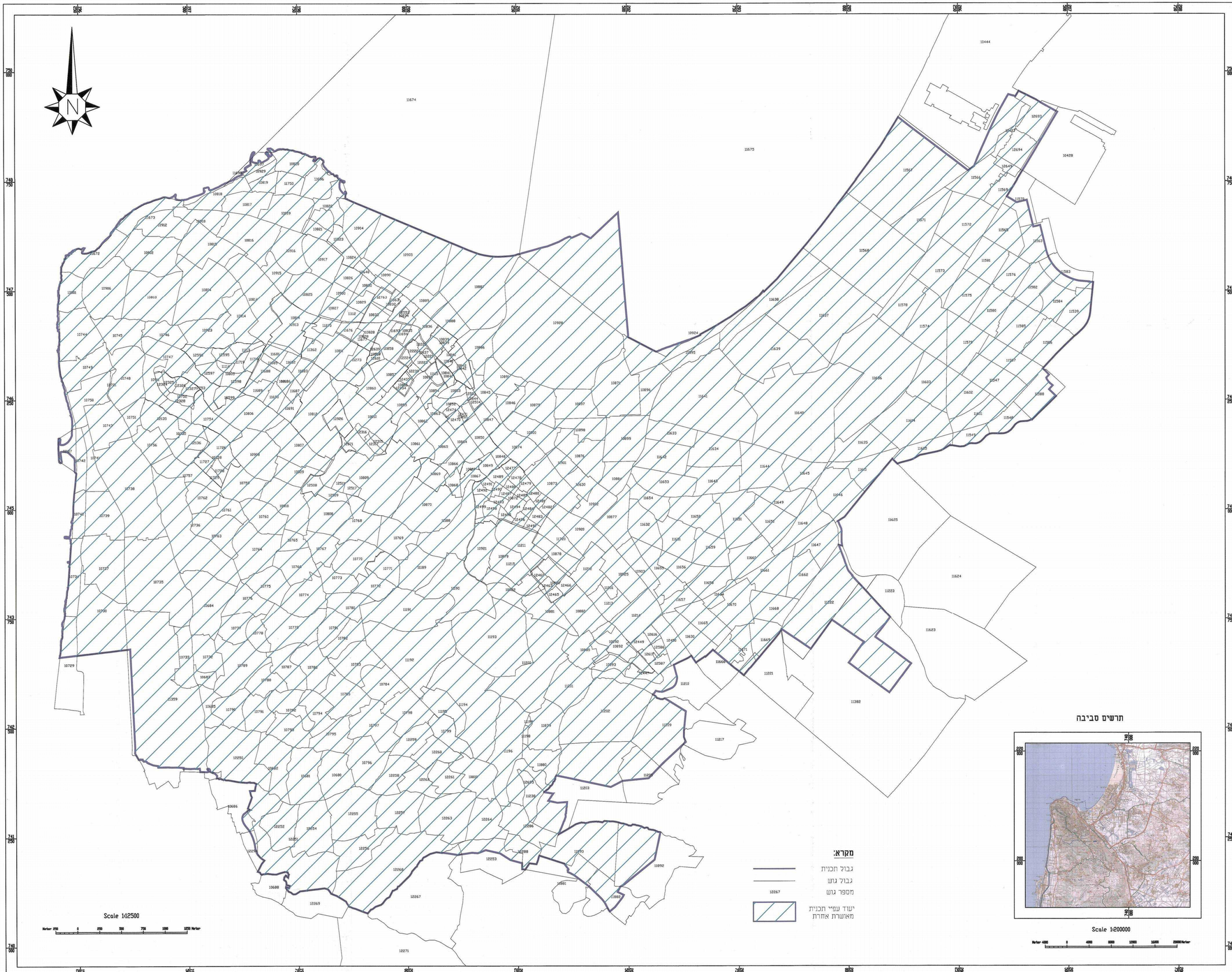

תרשים סביבה