

תכנית מס' חפ"א 1194/א'

חיפה, רמת חן

מגורים משולב במסחר ברמת חן

תשריט

איחוד וחלוקה	סמכות ראשית	אופי התכנית
--------------	-------------	-------------

מחזור :
 מרחב תכנון מקומי :
 רשות מקומית :

שטח התכנית : 3,024 מ"ר
 קנה מידה : 1 : 500

גושים וחלקות בתכנית:

גוש	סוג הגוש	חלקות בשלמותן	חלקי חלקות
11193	מגורים	337	349, 350

חותמות מוסד התכנון :

הועדה המקומית לתכנון ובינה - חיפה
 תכנית ת.ע. מס' חפ"א 1194/א'
 הומלץ להפקדה
 בישיבה ה- 115 ב- 18.07.08
 יושב ראש הוועדה מתג'ם העיר

פרטום הפקודת תכנית - תאריך קובע
 המועד הקובע להפקדת תכנית ע"פ טעמים
 הפרטום בעתון, המאוחר שבין השלושה.
 התכנית חפ"א 1194/א' פורטמה להפקדה
 בעתון

הודעה על הפקדת תכנית מס' 1194/א'
 פורטמה בילקוט הפרסומים מס' 6214
 ביום 2.11.11

שלב: מתן חוקף מהדורה: תאריך: 22.08.2012

שמות וחתימות :

יוזם התכנית	פנורמה רמת חן שותפת כללית	מחלקת רח"י ופיקוח	רח"י יוסוצקי 6 תל אביב	03-5444071	03-5444095
מגישי התכנית	פנורמה רמת חן שותפת כללית	מחלקת רח"י ופיקוח	רח"י יוסוצקי 6 תל אביב	03-5444071	03-5444095
בעל הזכויות בקרקע	פנורמה רמת חן שותפת כללית	מחלקת רח"י ופיקוח	רח"י יוסוצקי 6 תל אביב	03-5444071	03-5444095
עורך התכנית	א. זיסמן-גורן אדריכלים ופיקוח ערים	מחלקת רח"י ופיקוח	רח"י מרגולין 45 חיפה	04-8525717	04-8525710
מודד	לבנברג אפרים חנוך חוסמן	מחלקת רח"י ופיקוח	שד' בן גוריון 32 חיפה	04-8512706	04-8536607

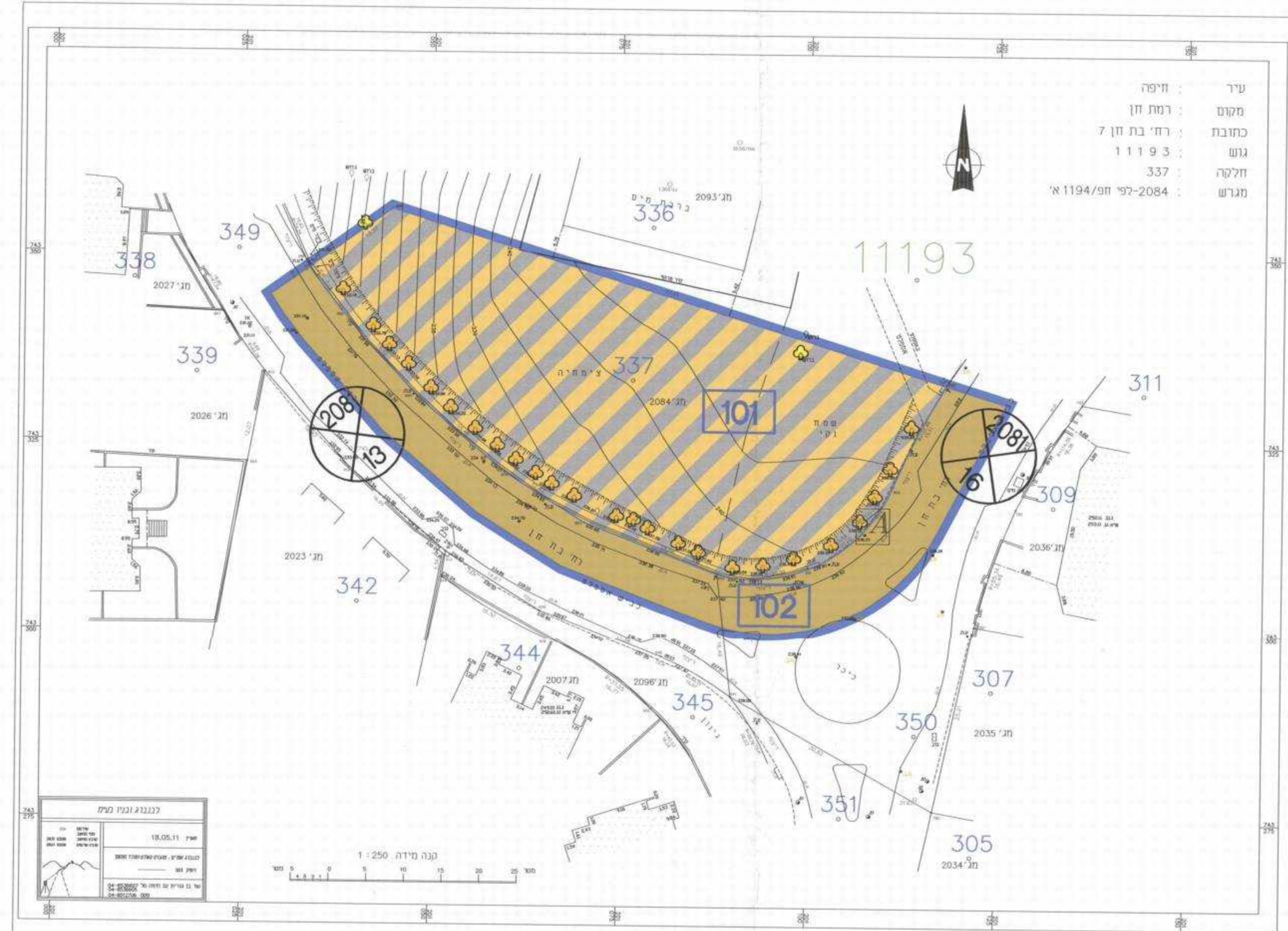

מצב מוצע קניימ 1:500

- ### מקרא מצב מוצע
- 101 גבול תכנית
 - 102 מגורים ומסחר
 - 103 דרך מאושרת
 - 104 מספר תא שטח
 - 105 גבול תא שטח
 - 106 גבול חלקה
 - 107 מספר חלקה
 - 108 מספר גוש
 - 109 מספר הדרך
 - 110 קו בניין
 - 111 רוחב הדרך
 - * עצים לעקירה
 - * עצים להעתקה

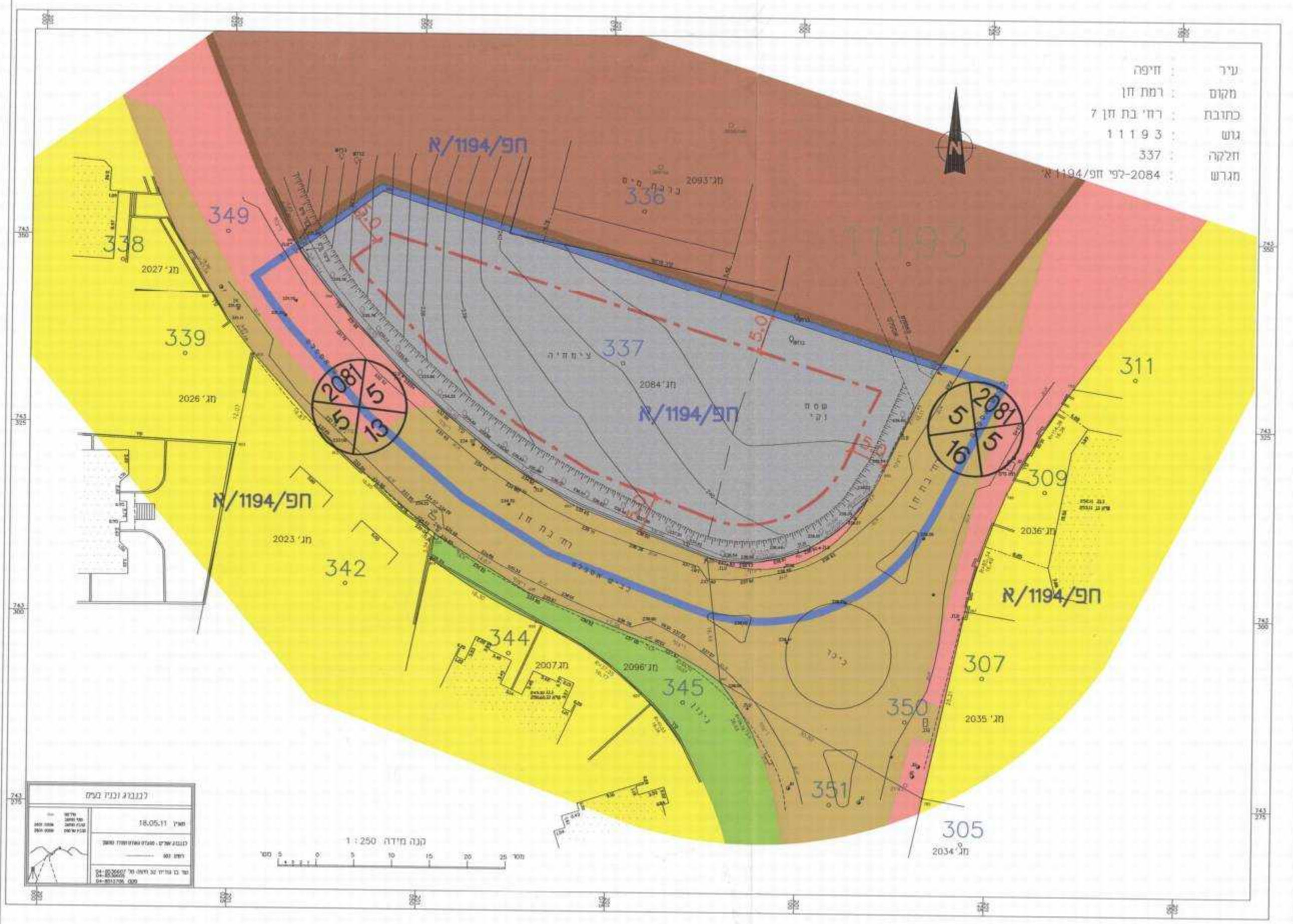

מצב מאושר קניימ 1:500

- ### מקרא מצב מאושר
- 101 גבול תכנית
 - 102 קו בניין
 - 103 אתר למסחר
 - 104 אזור מגורים א'
 - 105 אתר לבנייני ציבור
 - 106 שטח ציבורי פתוח
 - 107 דרך מוצעת
 - 108 דרך מאושרת
 - 109 גבול חלקה ומספרה
 - 110 מספר גוש
 - 111 גבול תכנית מאושרת
 - 112 מספר תכנית מאושרת
 - 113 מספר הדרך
 - 114 קו בניין
 - 115 רוחב הדרך

