

תכנית מס' חכ/1612/ח' עם חזית מסחרית ברוחב אח"י אילת 4 קרית חיים

תוכנית מס' חכ/1612/ח' תכנית מפורטת
מסמך תיקום התוכנית מס' 6593
יום 19.5.13

איווד והקדמה	מסכת ראשית	אופי התכנית
-	ועדה מחוזית	תכנית עניין מכהנה לדצ"א רמתים

מחוז :
מרחב תכנון מקומי :
רשות מקומית :
שטח התכנית :
קנה מידה :

ד"ר ח' :
ד"ר ח' :
מס' 1497 :
נתקבל :
ת"מ מס' 250 :

גושים וחלקות בתכנית:

גוש	סוג הגוש	חלקות בשלמותן	חלקות חלקות
110	20		110
95	מסדר		95

זוהמת מוסד התכנון :
שרד הפנים מחוז חיפה
חוק התכנון והבניה תשפ"ה-1965
אישור תכנית מס' חכ/1612/ח'
ד"ר ח' :
ביטוח ח - :
חוק המבצע
חוק המבצע
חוק המבצע

שלב: מתן תוקף
מחזור: 2
תאריך: 2013.03.18

שמות וחתימות:

יוזם התכנית	ד"ר יודעיקים צו קרית בי"אליק 04-8425995
מניח התכנית	ד"ר יודעיקים צו קרית בי"אליק 04-8425995
בעל חובות במקום	מנהל המועצה עיריית 04-8630833
שרד התכנית	ד"ר יודעיקים צו קרית בי"אליק 04-8425995
מועד	ד"ר יודעיקים צו קרית בי"אליק 04-8425995
החזרת טווד	ד"ר יודעיקים צו קרית בי"אליק 04-8425995

מקרא מצב מאושר

- גבול התכנית
- גבול חובות
- מבנה קיים
- מגורים ב
- מגורים ב מיוחד
- דרך מאושרת
- שביל קדמלי רגל קיים
- דרך מפלים תחומן
- מספר גוש
- מספר חלקה
- קו בניין
- גבול גוש

תרשים סביבה

קר"מ 1:5000
מקרא:

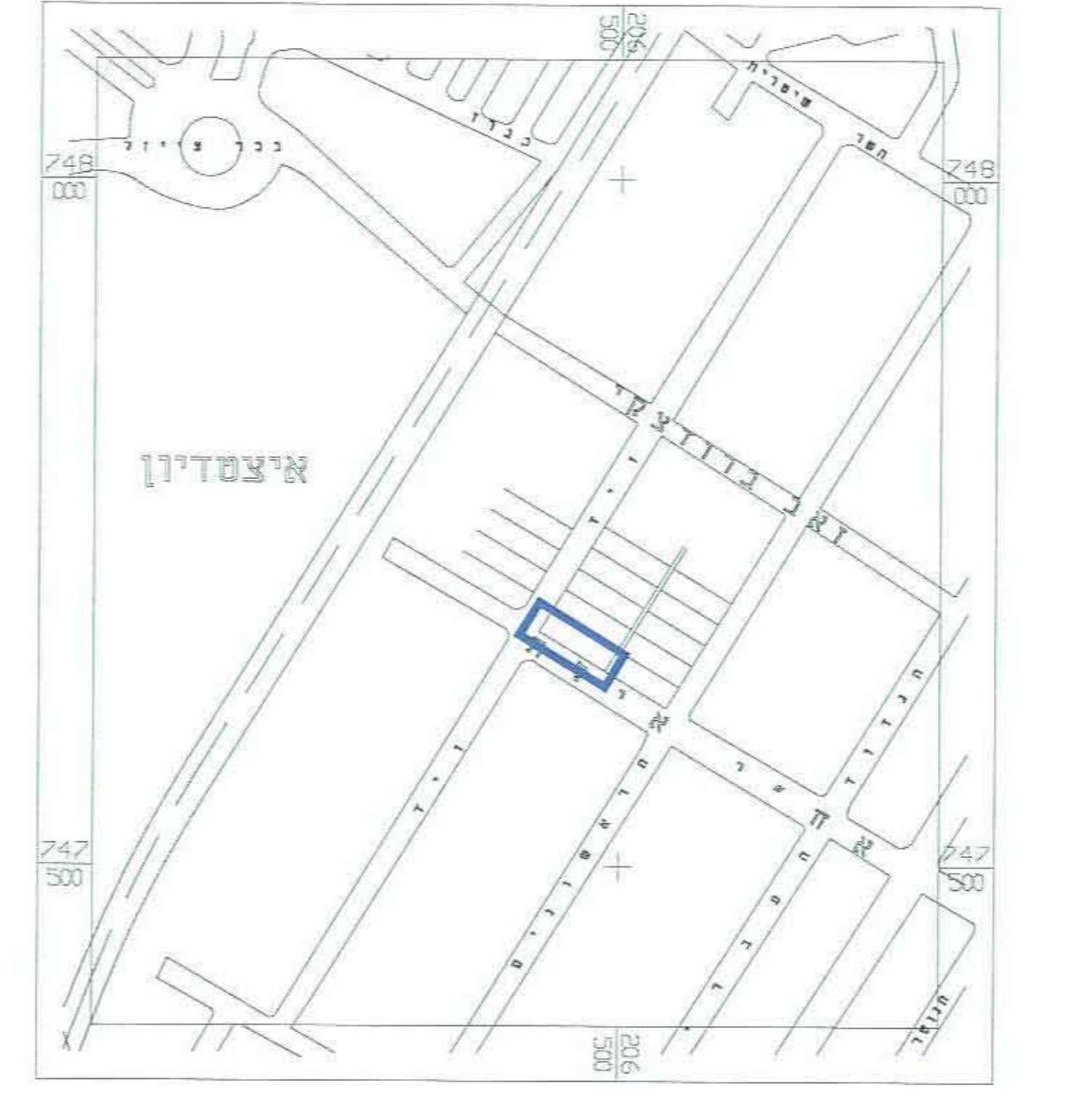

מצב מאושר קר"מ 1:250

מקרא מצב מוצע

- גבול התכנית
- קו בניין
- קו בניין תחומי
- חזית מסחרית
- מבנה קיים
- מגורים ג
- יזמת תנאה למעבר רגלי
- שביל
- מבנה להרסיה
- דרך מאושרת
- דרך מוצעת
- דרך/מסלול רגלי
- גבול הא שטח ומספר
- מספר גוש
- מספר חלקה
- מספר הדרך
- קו בניין
- רוחב הדרך
- גבול גוש
- עץ לעוקרה
- עץ להטקיה

מצב מוצע קר"מ 1:250

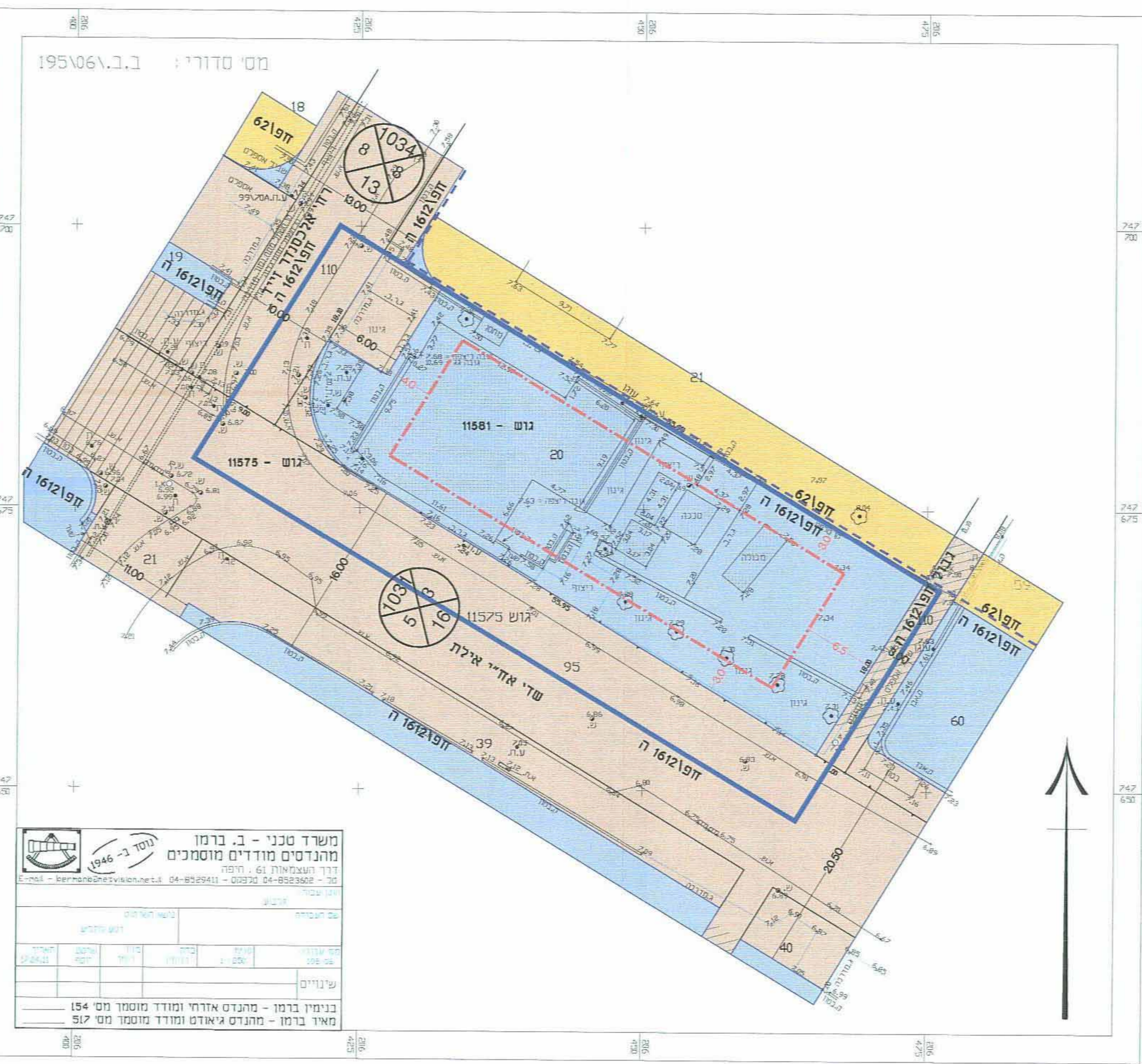

משרד טכני - ב. ברמן
מהנדסים מודדים מוסמכים
ד"ר מאצמדין 61 ת"פ
ס' - 04-8529411 - 00920 - 04-8523602
E-mail - bernhard@vision.net.il

בנימין ברמן - מהנדס אדרי ומודד מוסמך מס' 154
מאיר ברמן - מהנדס גיאודס ומודד מוסמך מס' 517

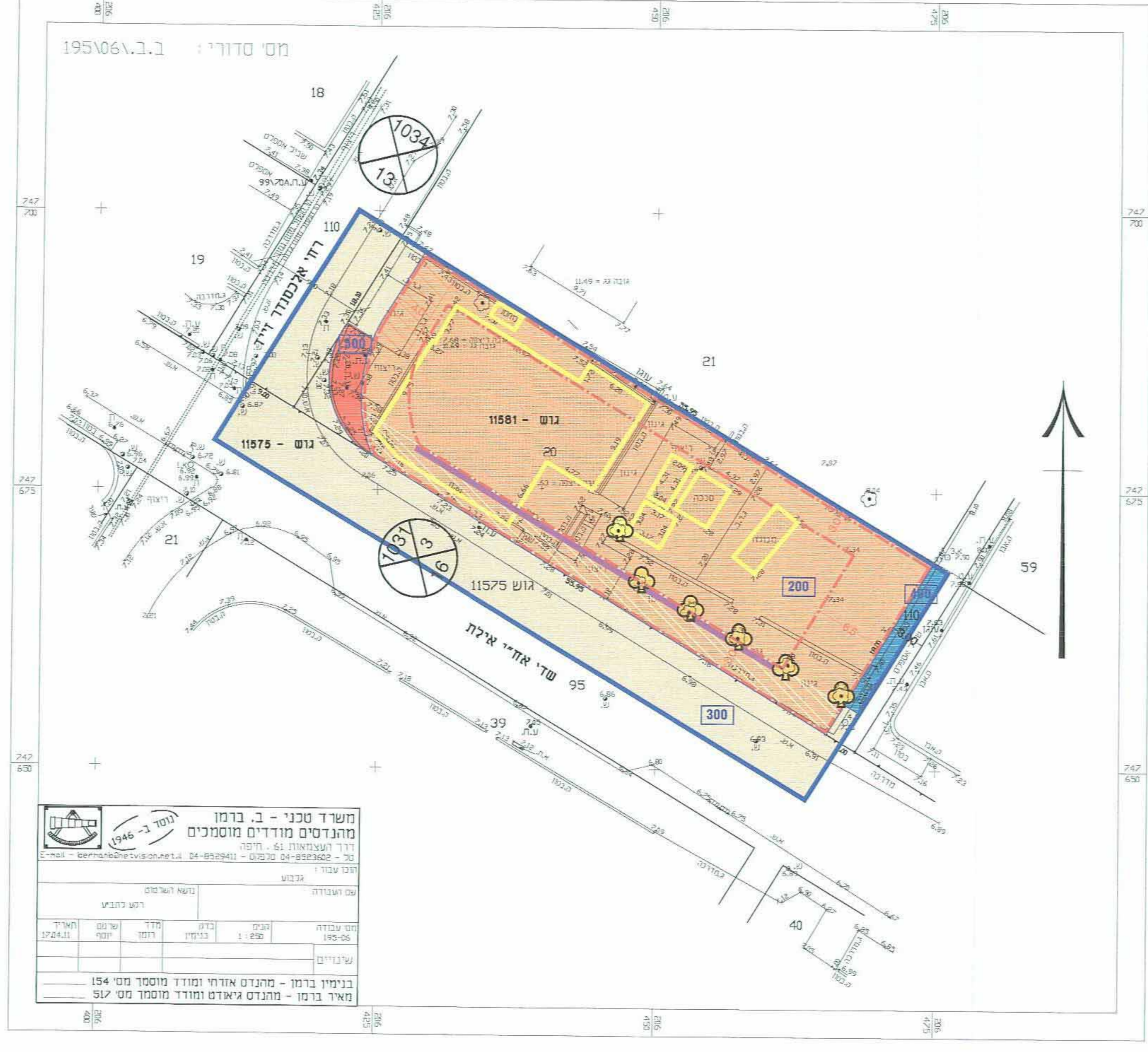

משרד טכני - ב. ברמן
מהנדסים מודדים מוסמכים
ד"ר מאצמדין 61 ת"פ
ס' - 04-8529411 - 00920 - 04-8523602
E-mail - bernhard@vision.net.il

בנימין ברמן - מהנדס אדרי ומודד מוסמך מס' 154
מאיר ברמן - מהנדס גיאודס ומודד מוסמך מס' 517

מצב מוצע קר"מ 1:250