

### מקרא מצב מאושר

- גבול התכנית
- דרך מאושרת
- דרך משולבת
- מגורים א'
- מגורים ב'
- חניה צבורית
- גבול גוש
- מס' גוש 8709
- X מספר הדרך  
קו בניין  
רוחב הדרך

מצב מאושר קנ"מ 1:500

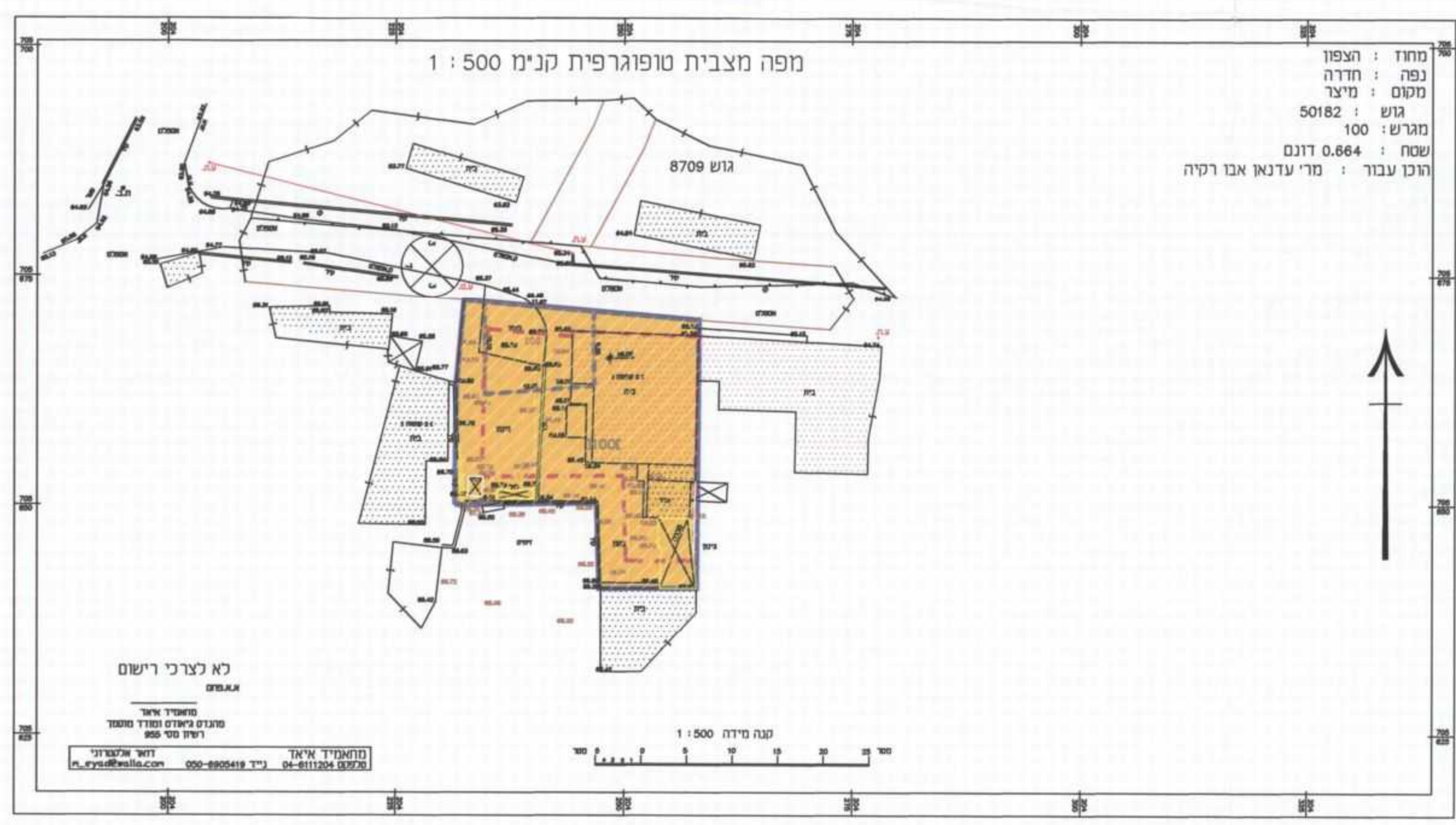

### מקרא מצב מוצע

- גבול התכנית
- גבול חלקה לביטול
- מגורים ב-1
- קו בנין מוצע
- מבנה להריסה
- גבול גוש
- מס' גוש 8709
- גבול תא שטח ומספרו [100]
- X מספר הדרך  
קו בניין  
רוחב הדרך

מצב מוצע קנ"מ 1:500

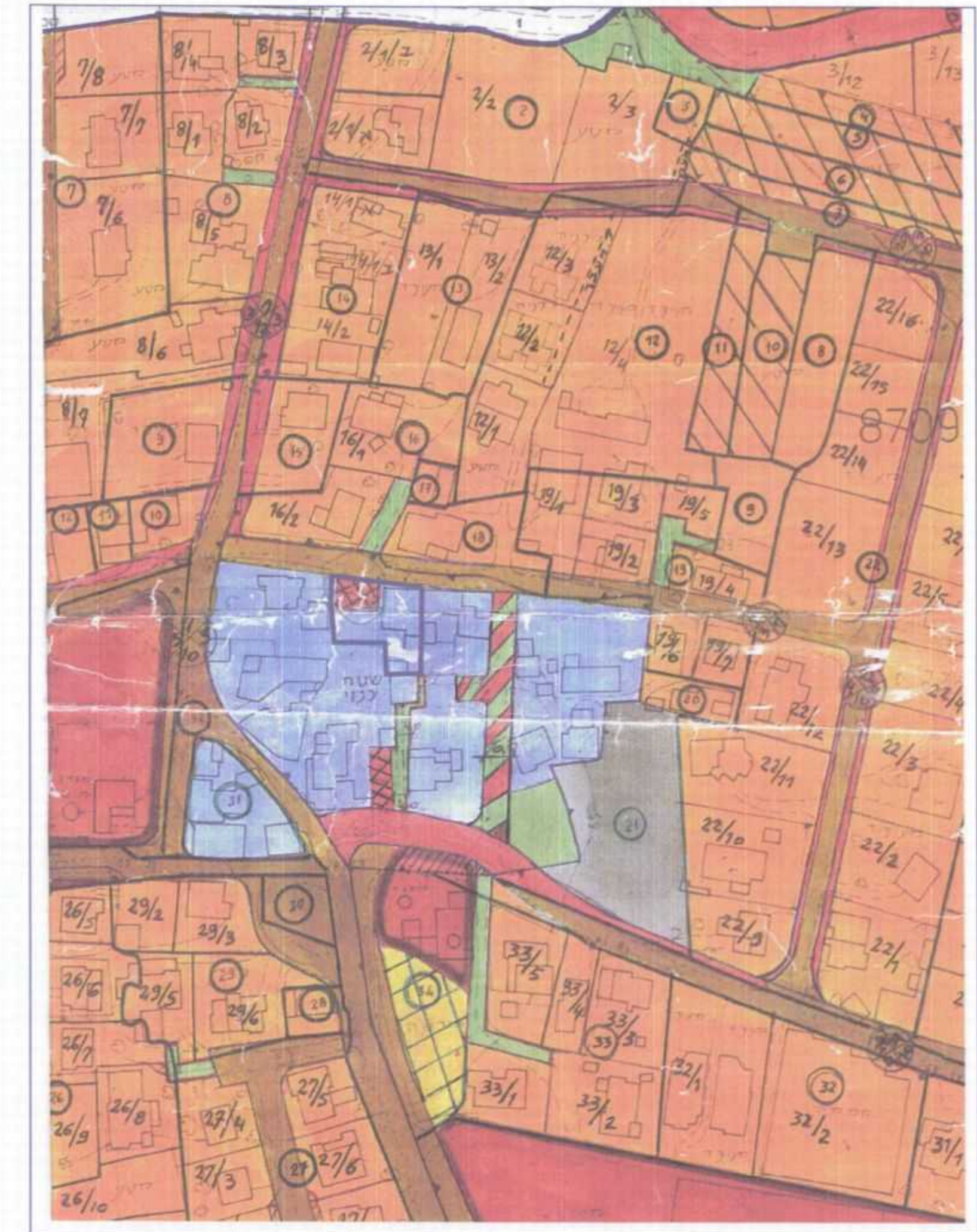

תרשים סביבה -- ק"מ 1:1250

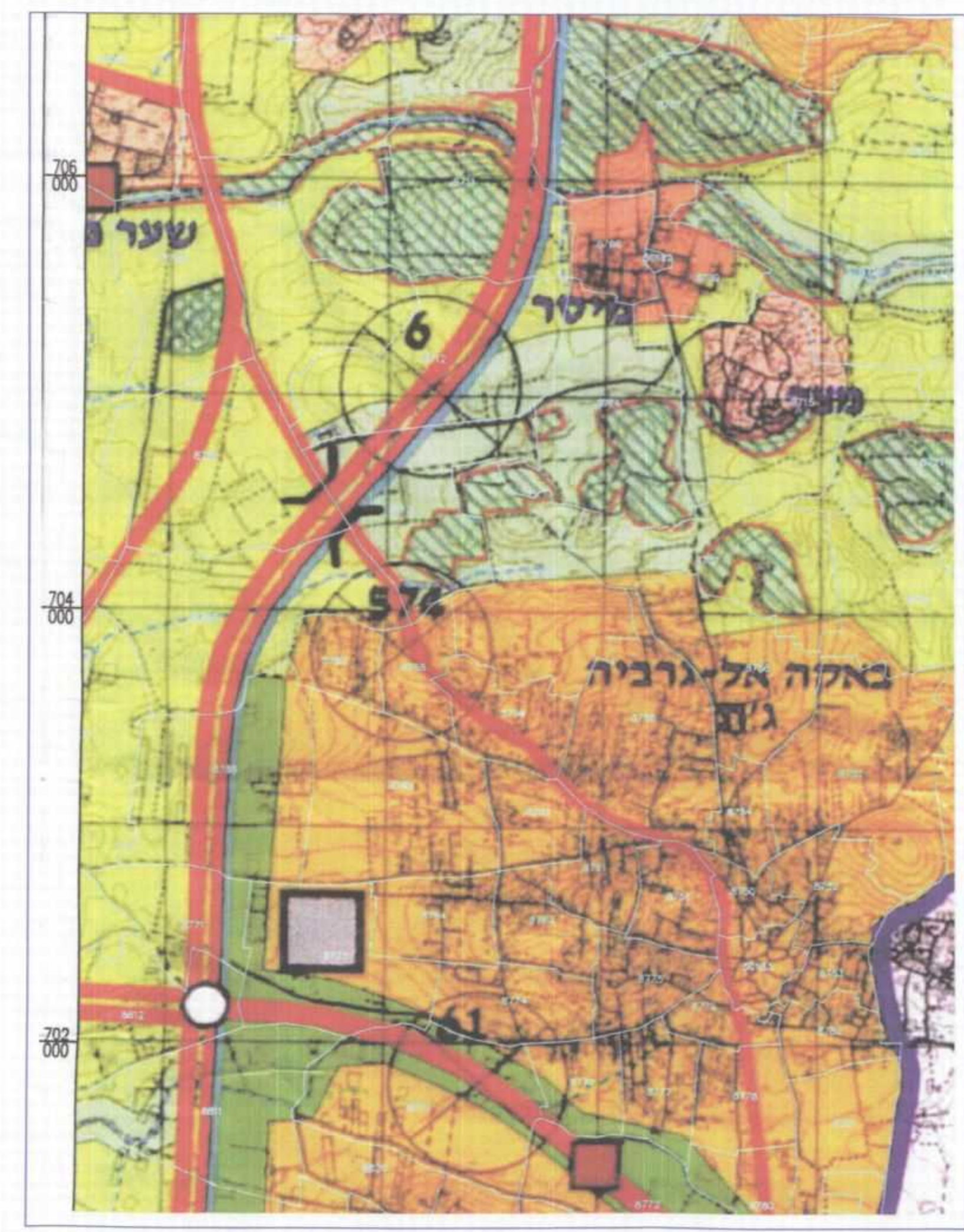

תרשים סביבה -- ק"מ 1:20000

## תכנית מס' ח/367/א

שינוי יעוד מחניון צבורי לאיזור מגורים ב-1  
תכנית מתאר מקומית הכוללת הוראות של תכנית מפורטת

### תשריט

| איחוד וחלוקה | מסכת ראשית                    | אופי התכנית |
|--------------|-------------------------------|-------------|
| ועדה מחוזית  | תכנית שניתן מכוחה להציג רישום |             |

מחוז: **חיפה**  
מרחב תכנון מקומי: **מנשה-אלונה**  
רשות מקומית: **מועצה איזורית מנשה**  
שטח התכנית: **664.0 מ"ר**  
קנה מידה: **1:500**

משרד הפנים  
הועדה המחוזית לתכנון ולבניה  
מחוז חיפה  
29-07-2014  
תקבל

גושים וחלקות בתכנית:

| גוש   | סוג הגוש    | חלקות בשלמותן | חלקי חלקות     |
|-------|-------------|---------------|----------------|
| 50182 | בניין ממוזג | (500)         | החלקות בשלמותן |

### חותמות מוסד התכנון:

**משרד הפנים מחוז חיפה**  
חוק התכנון והבניה תשכ"ח-1965  
הועדה המחוזית להליטה ביום:  
8.11.14  
לאשר את התכנית

**הועדה המקומית לתכנון ולבניה מנשה-אלונה**  
תכנית בע"מ ח/367/א  
המקום והפקדה  
22/2/14  
יושב ראש הוועדה

הודעה על הקמת תכנית בע"מ ח/367/א  
מורסמה ביקורת התכנון: 6.524  
יום: 30/4/2015

הודעה על אישור תכנית מס'  
פורסמה בילקוט הפרסומים מס'  
ביום:

שלב: קיום תנאים להפקדה מהדורה: 2 תאריך: 13.01.13

### שמות וזוהימות:

| שם                | מס' זיהוי | מס' זיהוי | מס' זיהוי |
|-------------------|-----------|-----------|-----------|
| יוזם התכנית       | 026442691 | 021976673 | 026442691 |
| מניח התכנית       | 026442691 | 021976673 | 026442691 |
| בעל הזכויות בקרקע | 026442691 | 021976673 | 026442691 |
| עורך התכנית       | 026442691 | 021976673 | 026442691 |
| מודד              | 046111294 | 046111294 | 046111294 |

### טבלת שטחים:

| סוג         | מצב מאושר |       | מצב מוצע |      |
|-------------|-----------|-------|----------|------|
|             | ישר       | במ"ר  | ישר      | במ"ר |
| חניה צבורית | 16.45     | 100%  | 16.45    | 100% |
| מגורים ב    | 535.0     | 83.58 | 664.0    | 100  |
| מגורים א'   | 664.0     | 100   | 664.0    | 100  |

יש לציין שצורה בואה כי חידוד המפה המפורטת / המצבית וההוראות רשם תוכנית זו נערכה על ידי ביום 2014. הודעה זו תהיה חלק מהתכנית ויש להציגה בהתאם להוראות המפורטות. ידוע שהם האוכלוסים והמספר מדידה גרפית של כחול ברמה אליפטי / מדידה אליפטי מלאה ברמת תצורה (מסלול השוואה) בהתאם לניקיון 89 חוק.