

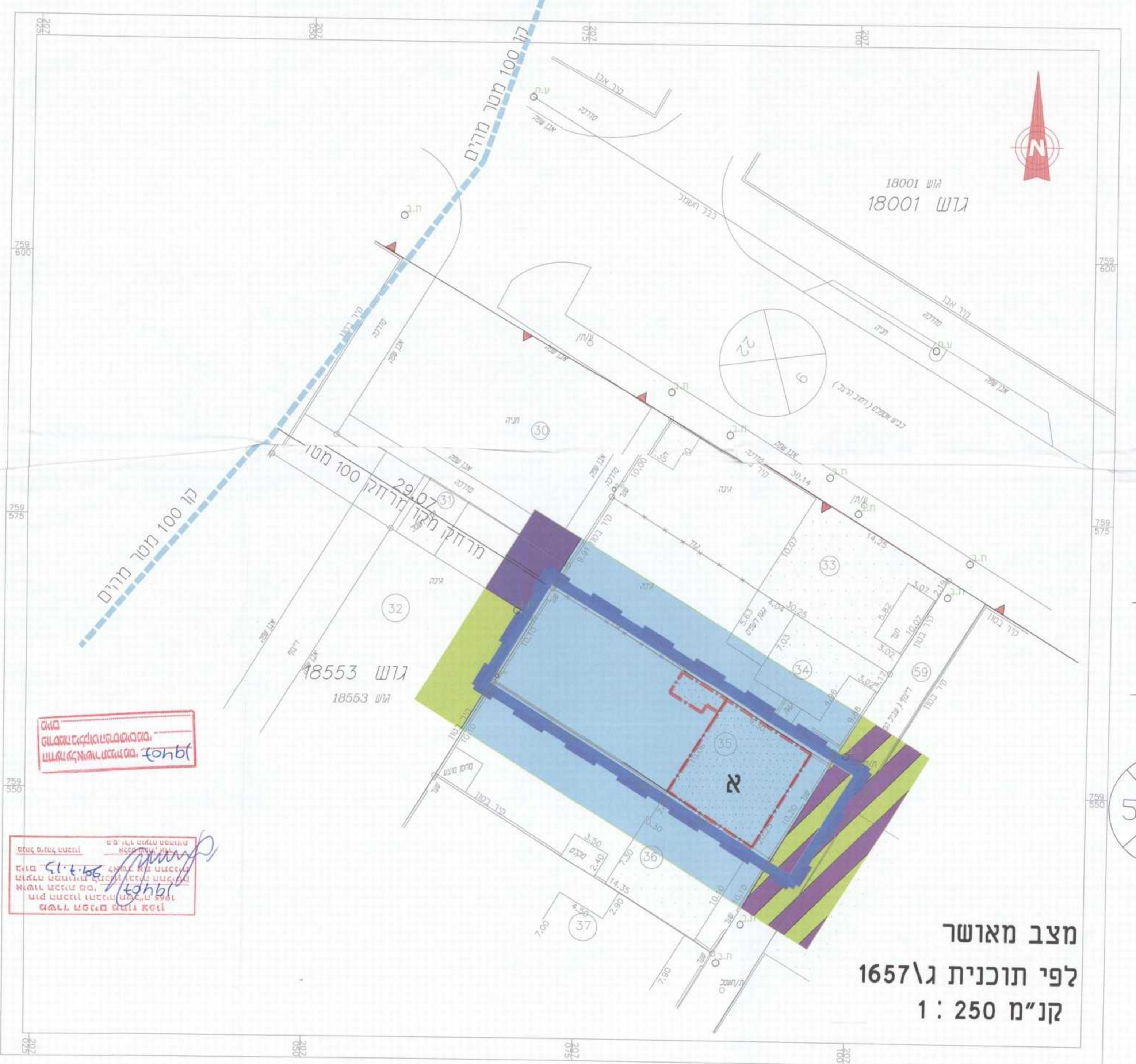

- מקרא מצב מוצע**
- גבול תכנית
 - אתר היסטורי / אתר עתיקות
 - מגורים א
 - שביל
 - גבול תא שטח
 - מספר תא שטח
 - קו בניין
 - מס' גוש
 - גבול גוש
 - מס' חלקה
 - גבול חלקה
 - מספר הדרך / רחוב הדרך

מצב מוצע
קנ"מ 1 : 250



- מקרא מצב מאושר**
- מגורים ב'
 - גבול תכנית
 - אתר היסטורי / אתר עתיקות
 - שביל להולכי רגל
 - שטח ציבורי פתוח
 - מיועד לחנויות
 - קו בניין
 - מס' גוש
 - גבול גוש
 - מס' חלקה
 - גבול חלקה
 - טיפוס מבנה קיים
 - מספר הדרך / רחוב הדרך

מצב מאושר
לפי תוכנית ג/1657
קנ"מ 1 : 250

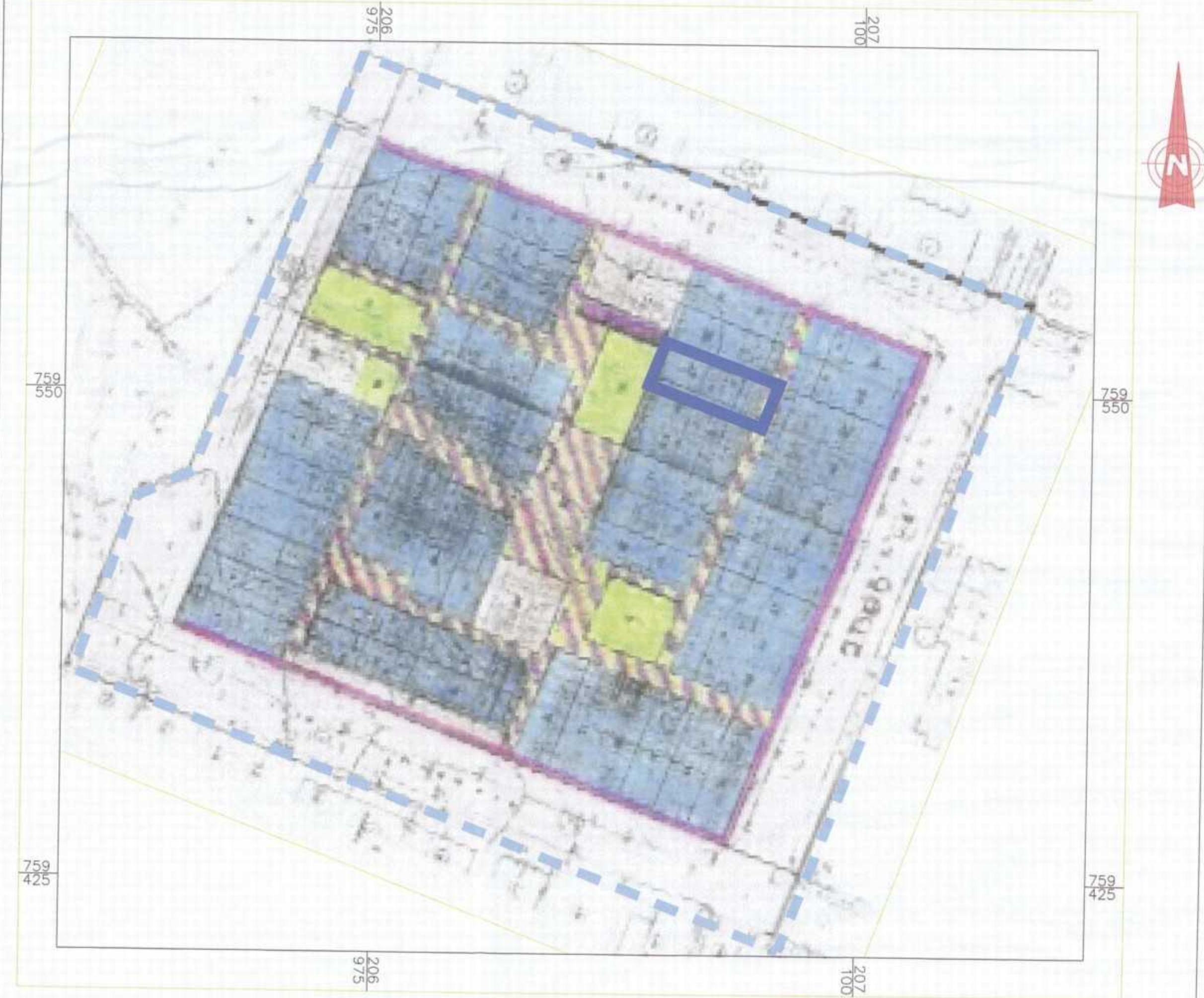

תרשים סביבה
קנ"מ 1 : 1250

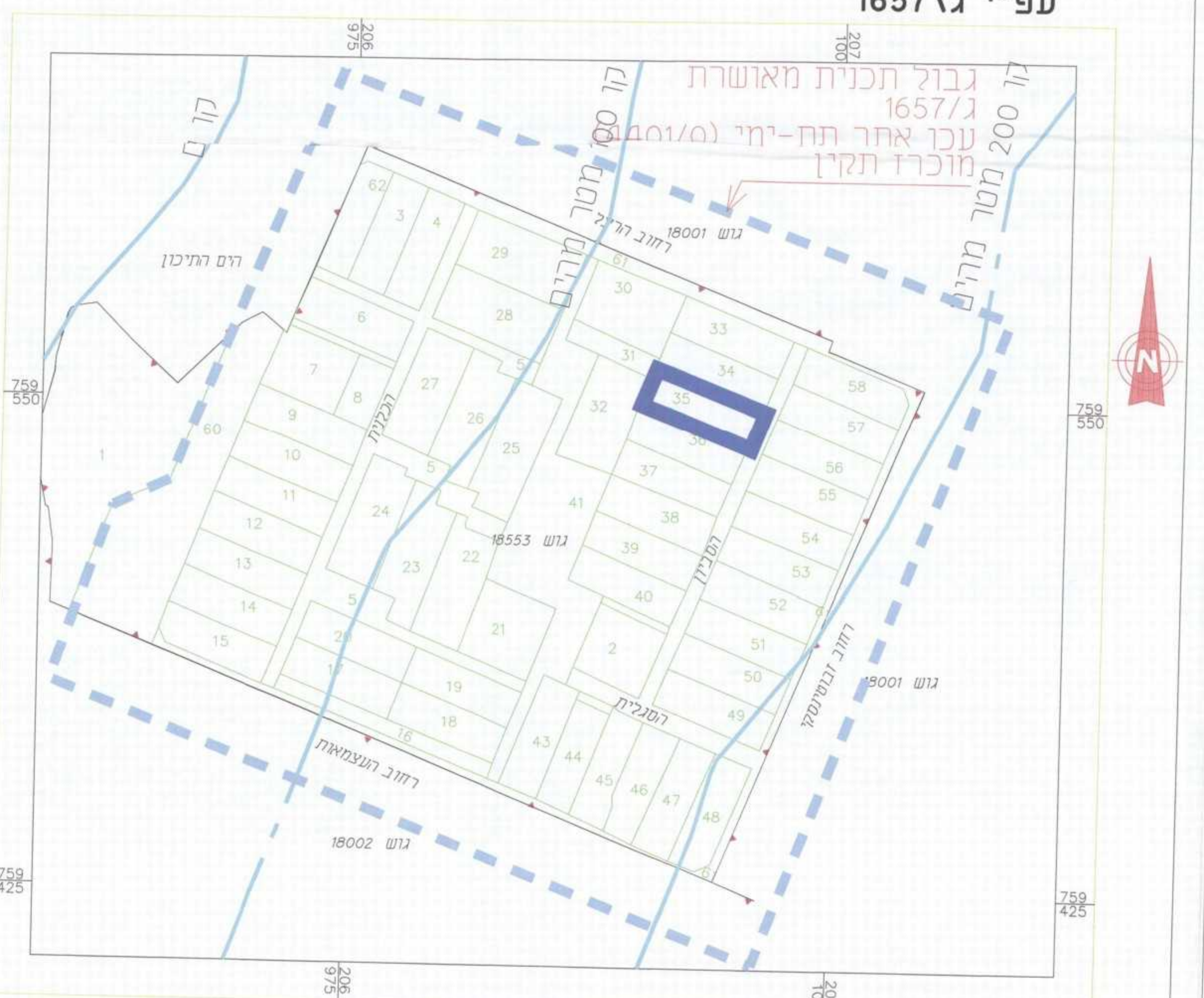

תרשים סביבה
קנ"מ 1 : 1000

חוק התכנון והבניה, התשכ"ה-1965 תכנית מפורטת מס' 19407	
הרחבת בית צמוד קרקע בשכונת הוילות בגוש 18553 חלקה 35	
מחוז	צפון
מרחב תכנון מקומי	עיריית עכו
רשות מקומית	עיריית עכו
ישוב	עכו
אחוד וחלוקה	ללא איחוד וחלוקה
תכנית בסמכות	מחוזית
הוראה לתכנון תלת מימד	לא
מועד הפקה	15.11.2013
שלב	מתן תוקף
מהדורה	4
שטח התכנית	0.340 דונם
קנ"מ	1:250
אישורים	
הפקדה	
מספר גוש	18553
חלקה	35
מספרי חלקות בשלמותן	59
מספרי חלקות בחלקיותן	
חתימת הוועדה המקומית	
שם ותפקיד החותם	
חתימת הוועדה המחוזית	
שם ותפקיד החותם	
שמות וחתימות	
מגיש התכנית	ברבארה עיד ת.ז. 027642198 ברבארה דיאא ת.ז. 040163156
עורך התכנית	גינט אסמר תאגיד: רחי בן עמי 65, עכו 6172275-050
יזם בפועל	ברבארה עיד ת.ז. 027642198 ברבארה דיאא ת.ז. 040163156
בעלי עניין בקרקע	
בעלים	מינהל מקרקעי ישראל חתימה:
חוכר	תאגיד: רחוב פל 15 חיפה ברבארה עיד ת.ז. 027642198 ברבארה דיאא ת.ז. 040163156
מודד	שליסנברג גדי תאגיד: מכר ת.ד. 463 25105
טבלאות גושים וחלקות	
הצהרת המודד	
הריני מצהיר בזאת כי המפה הטופוגרפית/המצבית המהווה רקע לתכנית זו נערכה על ידי ביום 01.05.2012 והיא הוכנה לפי הוראות נוהל מבאית ובהתאם להוראות החוק ולתקנות המודדים שבתוקף. דיוק המון הכחול והקוטר מדידה גרפית/קו כחול ברמה אנלטי / מדידה אנלטי מלאה ברמת תציר (כולל המון הכחול)	
שליסנברג גדי שם המודד	537 מס' רשיון
25.11.2012 תאריך	חתימה